КОНКУРС АРХІТЕКТУРНОГО РИСУНКА

2026

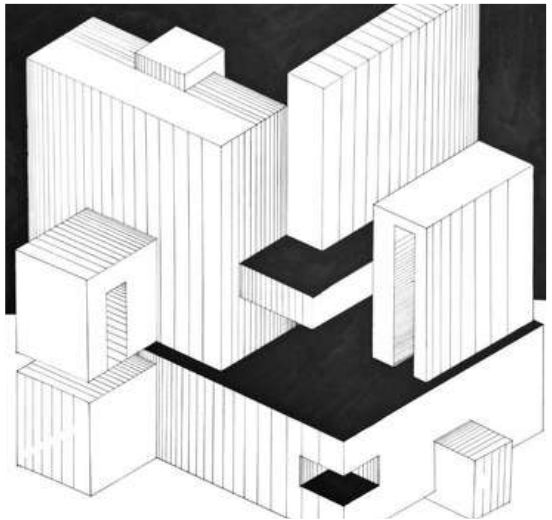

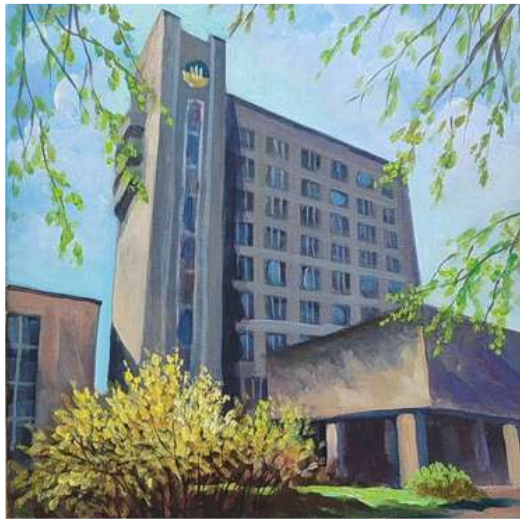

КАТАЛОГ

РОБІТ УЧАСНИКІВ КОНКУРСУ АРХІТЕКТУРНОГО РИСУНКА

КАР 2026

Учасники конкурсу архітектурного рисунка КАР 2026

А

Авербах Михайло, Харківський національний університет міського господарства імені О.М. Бекетова
Алексеєнко Аліса, Одеська державна академія будівництва та архітектури. Архітектурно-художній інститут
Андрущак Вікторія, Національний університет «Львівська політехніка». Інститут архітектури та дизайну
Антоненко Катерина, Одеська державна академія будівництва та архітектури. Архітектурно-художній інститут
Антонов Віталій, Західноукраїнський національний університет
Артюшок Євгенія, Національний університет «Львівська політехніка». Інститут поліграфії та медійних технологій

Б

Бабаніязова Лейлі, Дитяча художня студія «DaVinci» м.Зіньків
Бабій Єлизавета, Національний університет «Львівська політехніка»
Багрій Софія, Національний університет «Львівська політехніка». Інститут архітектури та дизайну
Байцар-Артеменко Оксана, Національний університет водного господарства та природокористування. Навчально-науковий інститут будівництва та архітектури
Бакута Ярина, ВСП «Миргородський фаховий коледж імені Миколи Гоголя Національного університету «Полтавська політехніка Імені Юрія Кондратюка»
Балагурак Христина, Фаховий коледж Косівського державного інституту декоративного мистецтва
Балагуровська Аліса, Сумський фаховий коледж будівництва та архітектури
Баляй Софія, Національний університет «Львівська політехніка» Інститут архітектури та дизайну
Бандрівська Андріана, Національний університет «Львівська політехніка»
Бану Таїсія, Одеська державна академія будівництва та архітектури. Архітектурно-художній інститут
Барилюк Антон, Львівський національний університет ветеринарної медицини та біотехнологій ім. С. З. Ґжицького
Басанська Поліна, Одеська державна академія будівництва та архітектури. Архітектурно-художній інститут
Башинська Євангеліна, Одеська державна академія будівництва та архітектури. Архітектурно-художній інститут
Башкатова Златослава, Сумський національний аграрний університет
Бей Марія, Одеська державна академія будівництва та архітектури. Архітектурно-художній інститут
Бекетова Дар'я, Навчально-науковий інститут «Придніпровська державна академія будівництва та архітектури» Українського державного університету науки і технологій
Бенедюк Павло, Національний університет водного господарства та природокористування. Навчально-науковий інститут будівництва та архітектури
Бенко Ліза, ВСП «Львівський фаховий коледж Львівського національного університету природокористування»
Бенко Софія, ВСП «Львівський фаховий коледж Львівського національного університету природокористування»
Березнюк Анастасія, Національний університет «Львівська політехніка». Інститут архітектури та дизайну
Берестнева Васіліса, Сумський національний аграрний університет
Беспалова Оксана, Сумський національний аграрний університет
Бігарі Мирослав, Національний університет «Львівська політехніка». Інститут архітектури та дизайну
Бігун Євген, Івано-Франківський національний технічний університет нафти і газу. Інститут архітектури та будівництва «ІФНТУНГ- ДонНАБА»
Бідолах Софія, Національний університет «Львівська політехніка». Інститут поліграфії та медійних технологій
Бізюкова Катерина, Сумський національний аграрний університет
Білаш Єлизавета, Національний університет «Полтавська політехніка імені Юрія Кондратюка»
Білінська Оксана, Національний університет «Львівська політехніка». Інститут архітектури та дизайну
Благорозумна Марина, Одеська державна академія будівництва та архітектури. Архітектурно-художній інститут
Близнюк Альбіна, Одеська державна академія будівництва та архітектури. Архітектурно-художній інститут
Бойко Христина, Національний університет «Львівська політехніка». Інститут архітектури та дизайну
Бойкова Альона,Сумський фаховий коледж будівництва та архітектури
Боліла Марія, Національний університет «Львівська політехніка». Інститут архітектури та дизайну
Больбот Валерія, Національний університет «Полтавська політехніка імені Юрія Кондратюка»
Болюнова Вікторія, Одеська державна академія будівництва та архітектури. Архітектурно-художній інститут
Боначова Анастасія, Національний університет «Полтавська політехніка імені Юрія Кондратюка»
Бондар Ольга, Одеська державна академія будівництва та архітектури. Архітектурно-художній інститут
Бондаренко Елла, Одеська державна академія будівництва та архітектури. Архітектурно-художній інститут
Бондаренко Катерина, Одеська державна академія будівництва та архітектури. Архітектурно-художній інститут
Бонь Михайло, Одеська державна академія будівництва та архітектури. Архітектурно-художній інститут
Борищук Валерія, Національний університет водного господарства та природокористування. Навчально-науковий інститут будівництва та архітектури
Бородай Артем, Сумський національний аграрний університет
Бородай Сергій, Сумський національний аграрний університет
Бородай Яна, Сумський національний аграрний університет
Бородіна Ксенія, Навчально-науковий інститут «Придніпровська державна академія будівництва та архітектури» Українського державного університету науки і технологій
Бороніна Карина, Одеська державна академія будівництва та архітектури. Архітектурно-художній інститут
Борсук Наталія, Івано-Франківський національний технічний університет нафти і газу. Інститут архітектури та будівництва «ІФНТУНГ- ДонНАБА»
Бут Анастасія, Навчально-науковий інститут «Придніпровська державна академія будівництва та архітектури» Українського державного університету науки і технологій
Буц Олександра, Одеська державна академія будівництва та архітектури. Архітектурно-художній інститут
Бущан Дарія, Одеська державна академія будівництва та архітектури. Архітектурно-художній інститут

В

Варнавська Олександра, Навчально-науковий інститут «Придніпровська державна академія будівництва та архітектури» Українського державного університету науки і технологій
Василець Владислав, Сумський фаховий коледж будівництва та архітектури
Василіва Катерина, Одеська державна академія будівництва та архітектури. Архітектурно-художній інститут
Василіогло Віолетта, Одеська державна академія будівництва та архітектури. Архітектурно-художній інститут
Ващенко Софія, Одеська державна академія будівництва та архітектури. Архітектурно-художній інститут
Велєва Анастасія, Одеська державна академія будівництва та архітектури. Архітектурно-художній інститут
Вітько Аліса, Національний університет «Полтавська політехніка імені Юрія Кондратюка»
Власюк Анна, Національний університет «Львівська політехніка»
Вовчук Антоніна, Львівський національний університет ветеринарної медицини та біотехнологій ім. С. З. Ґжицького
Войтович Аліна, Івано-Франківський національний технічний університет нафти і газу. Інститут архітектури та будівництва «ІФНТУНГ- ДонНАБА»
Волкова Дар'я, Одеська державна академія будівництва та архітектури. Архітектурно-художній інститут, Архітектурно-художній інститут
Волкова Наталія, ВСП «Миргородський фаховий коледж імені Миколи Гоголя Національного університету «Полтавська політехніка Імені Юрія Кондратюка»
Волошенко Віктор, Національний лісотехнічний університет України
Волошенко Оксана, ВСП «Львівський фаховий коледж Львівського національного університету природокористування»
Волошенко Тамара, Національний лісотехнічний університет України
Волошко Анастасія, Національний університет «Львівська політехніка»
Волянюк Марія, Національний університет «Львівська політехніка»
Ворона Поліна, Навчально-науковий інститут «Придніпровська державна академія будівництва та архітектури» Українського державного університету науки і технологій
Ворона Поліна, Національний університет «Полтавська політехніка імені Юрія Кондратюка»
Вугеншмідт Ольга, Івано-Франківський національний технічний університет нафти і газу. Інститут архітектури та будівництва «ІФНТУНГ- ДонНАБА»

Г

Габор Валерія, Чернівецький політехнічний фаховий коледж
Гаврилишин Христина, Національний університет «Львівська політехніка». Інститут архітектури та дизайну
Гаврилюк Анастасія, Одеська державна академія будівництва та архітектури. Архітектурно-художній інститут
Гаджієва Діана, Національний університет «Львівська політехніка». Інститут архітектури та дизайну
Гайович Глєб, Національний університет «Львівська політехніка» Інститут архітектури та дизайну
Галаган Надія, Національний університет «Полтавська політехніка імені Юрія Кондратюка»
Галіпчак Вікторія, Національний університет «Львівська політехніка». Інститут архітектури та дизайну
Гамаль Вікторія, Чернівецький політехнічний фаховий коледж
Гамулко Данило, ВСП «Львівський фаховий коледж Львівського національного університету природокористування»
Ганець Ксенія, Івано-Франківський національний технічний університет нафти і газу. Інститут архітектури та будівництва «ІФНТУНГ- ДонНАБА»
Гарат Вікторія, Національний університет «Львівська політехніка». Інститут архітектури та дизайну
Гарматюк Наталія, Національний університет водного господарства та природокористування, Навчально-науковий інститут будівництва та архітектури
Гирилюк Дарина, Івано-Франківський національний технічний університет нафти і газу. Інститут архітектури та будівництва «ІФНТУНГ- ДонНАБА»
Гичка Ніколіна, Львівський національний університет ветеринарної медицини та біотехнологій ім. С. З. Ґжицького
Голобородько Анна, ВСП «Миргородський фаховий коледж імені Миколи Гоголя Національного університету «Полтавська політехніка Імені Юрія Кондратюка»
Голомоз Амалія, Навчально-науковий інститут «Придніпровська державна академія будівництва та архітектури» Українського державного університету науки і технологій
Горбачевський Владислав, Івано-Франківський національний технічний університет нафти і газу. Інститут архітектури та будівництва «ІФНТУНГ- ДонНАБА»
Горіна Анна-Марія, Національний університет «Львівська політехніка». Інститут архітектури та дизайну
Готишан Анастасія, Чернівецький політехнічний фаховий коледж

Учасники конкурсу архітектурного рисунка КАР 2026

Грабар-Мачуба Ярослава, Національний університет «Львівська політехніка». Інститут архітектури та дизайну
Грабовенко Вікторія, Одеська державна академія будівництва та архітектури. Архітектурно-художній інститут
Гребенюк Анастація, Національний університет «Львівська політехніка». Інститут архітектури та дизайну
Гром Мартин, Національний університет «Львівська політехніка» . Інститут архітектури та дизайну
Громнюк Адріана, Національний університет «Львівська політехніка». Інститут архітектури та дизайну
Гросу Ярослава, Одеська державна академія будівництва та архітектури. Архітектурно-художній інститут
Гудіна Маргарита, Одеська державна академія будівництва та архітектури. Архітектурно-художній інститут
Гулич Тетяна, Західноукраїнський національний університет
Гуменюк Віталіна, Одеська державна академія будівництва та архітектури. Архітектурно-художній інститут
Гуменюк Іван, Національний університет водного господарства та природокористування. Навчально-науковий інститут будівництва та архітектури
Гунька Леся, Львівський національний університет ветеринарної медицини та біотехнологій ім. С. З. Ґжицького
Гупало Анастасія, Національний університет «Львівська політехніка» . Інститут архітектури та дизайну
Гуральська Анастасія, ВСП «Фаховий коледж будівництва, архітектури та дизайну Поліського національного університету»
Гусарук Юлія, Національний університет водного господарства та природокористування. Навчально-науковий інститут будівництва та архітектури

Д

Давидович Юлія, Луцький національний технічний університет
Данильченко Валерія, Навчально-науковий інститут «Придніпровська державна академія будівництва та архітектури» Українського державного університету науки і технологій
Дацишин Вероніка, Івано-Франківський національний технічний університет нафти і газу. Інститут архітектури та будівництва «ІФНТУНГ- ДонНАБА»
Дацків Наталія, Національний університет «Львівська політехніка» . Інститут архітектури та дизайну
Дегодь Віталіна, Одеська державна академія будівництва та архітектури. Архітектурно-художній інститут
Дегтяренко Денис, Івано-Франківський національний технічний університет нафти і газу, Інститут архітектури та будівництва «ІФНТУНГ-ДонНАБА»
Деменко Валерія, Луцький національний технічний університет
Демянчук Іван, Національний університет «Львівська політехніка». Інститут архітектури та дизайну
Деньговський Володимир, Одеська державна академія будівництва та архітектури. Архітектурно-художній інститут
Дереженко Софія, ВСП «Фаховий коледж будівництва, архітектури та дизайну Поліського національного університету»
Джуган Яна, Національний університет «Полтавська політехніка імені Юрія Кондратюка»
Дзюбенко Поліна, Харківський національний університет міського господарства імені О.М. Бекетова
Дида Олександра, Національний університет «Львівська політехніка». Інститут архітектури та дизайну
Дідула Ярослав, Національний університет «Львівська політехніка». Інститут архітектури та дизайну
Дідур Аврора, Одеська державна академія будівництва та архітектури. Архітектурно-художній інститут
Добровольська Софія, Одеська державна академія будівництва та архітектури. Архітектурно-художній інститут
Довбишева Марта, Одеська державна академія будівництва та архітектури. Архітектурно-художній інститут
Довгалюк Тарас, Національний університет «Львівська політехніка» Інститут архітектури та дизайну
Долгіх Ганна, Одеська державна академія будівництва та архітектури. Архітектурно-художній інститут
Дорошкевич Ірина, Національний університет «Львівська політехніка». Інститут архітектури та дизайну
Драгомарецька Ілона, Одеська державна академія будівництва та архітектури. Архітектурно-художній інститут
Дрокіна Єва, Одеська державна академія будівництва та архітектури. Архітектурно-художній інститут
Дубас Ярина, Національний університет «Львівська політехніка». Інститут архітектури та дизайну
Дубельтман Павло, Івано-Франківський національний технічний університет нафти і газу. Інститут архітектури та будівництва «ІФНТУНГ- ДонНАБА»
Дуднік Анастасія, Одеська державна академія будівництва та архітектури. Архітектурно-художній інститут
Дутчак Наталія, Фаховий коледж Косівського державного інституту декоративного мистецтва
Душко Анна, Навчально-науковий інститут «Придніпровська державна академія будівництва та архітектури» Українського державного університету науки і технологій
Дятел Іван, Національний університет «Чернігівська політехніка»
Дяченко Серафим, Сумський національний аграрний університет
Дячок Оксана, Західноукраїнський національний університет

Є

Єлфімова Анастасія, Одеська державна академія будівництва та архітектури. Архітектурно-художній інститут
Єрузель Ольга, Івано-Франківський національний технічний університет нафти і газу. Інститут архітектури та будівництва «ІФНТУНГ- ДонНАБА»

Ж

Животок Катерина, Національний університет «Полтавська політехніка імені Юрія Кондратюка»
Жидко Анастасія, Національний університет «Полтавська політехніка імені Юрія Кондратюка»
Жилка Іван, Національний університет водного господарства та природокористування. Навчально-науковий інститут будівництва та архітектури
Жосан Олена, Одеська державна академія будівництва та архітектури. Архітектурно-художній інститут
Жук Іван, Одеська державна академія будівництва та архітектури. Архітектурно-художній інститут
Жуков Данило, Одеська державна академія будівництва та архітектури. Архітектурно-художній інститут

З

Заворотна Юлія, Західноукраїнський національний університет
Замора Леля, Івано-Франківський національний технічний університет нафти і газу. Інститут архітектури та будівництва «ІФНТУНГ- ДонНАБА»
Запальська Евеліна, Національний університет «Львівська політехніка». Інститут поліграфії та медійних технологій
Запара Олександра, Луцький національний технічний університет
Захарчук Наталія, Навчально-науковий інститут «Придніпровська державна академія будівництва та архітектури» Українського державного університету науки і технологій
Заячук Дарія, ВСП «Технічний фаховий коледж Луцького національного технічного університету»
Зембіцька Вікторія, Івано-Франківський національний технічний університет нафти і газу. Інститут архітектури та будівництва «ІФНТУНГ- ДонНАБА»

І

Іванько Валерія, Одеська державна академія будівництва та архітектури. Архітектурно-художній інститут
Ілинич Андрій, Національний університет «Львівська політехніка». Інститут архітектури та дизайну
Іллічова Марія, Одеська державна академія будівництва та архітектури. Архітектурно-художній інститут
Ільницька Ольга, Івано-Франківський національний технічний університет нафти і газу. Інститут архітектури та будівництва «ІФНТУНГ- ДонНАБА»
Інякіна Анастасія, Одеська державна академія будівництва та архітектури. Архітектурно-художній інститут

К

Казаченко Дарина, ВСП «Фаховий коледж будівництва, архітектури та дизайну Поліського національного університету»
Калайда Анастасія, Національний університет «Львівська політехніка». Інститут архітектури та дизайну
Калашнікова Єлизавета, Кропивницький будівельний фаховий коледж
Канівець Анна, Сумський національний аграрний університет
Капустян Марія, Національний університет «Полтавська політехніка імені Юрія Кондратюка»
Кареба Ольга, Одеська державна академія будівництва та архітектури. Архітектурно-художній інститут
Катрич Марія, Івано-Франківський національний технічний університет нафти і газу. Інститут архітектури та будівництва «ІФНТУНГ- ДонНАБА»
Квасневська Анна, Національний університет «Полтавська політехніка імені Юрія Кондратюка»
Квятковська Христина, Івано-Франківський національний технічний університет нафти і газу. Інститут архітектури та будівництва «ІФНТУНГ- ДонНАБА»
Кедик Марія, Одеська державна академія будівництва та архітектури, Архітектурно-художній інститут
Кекіш Марія, Національний лісотехнічний університет України
Кибка Вікторія, Національний університет «Полтавська політехніка імені Юрія Кондратюка»
Киричишина Анастасія, Національний університет «Львівська політехніка»
Кисла Анастасія, Одеська державна академія будівництва та архітектури. Архітектурно-художній інститут
Ківалова Віолетта, Одеська державна академія будівництва та архітектури. Архітектурно-художній інститут
Кінах Юлія, Національний університет «Львівська політехніка». Інститут архітектури та дизайну
Кіт Василина-Світлана, Національний університет «Львівська політехніка». Інститут архітектури та дизайну
Кіяшко Лілія, Національний університет «Полтавська політехніка імені Юрія Кондратюка»
Клименко Аріна, Національний університет «Полтавська політехніка імені Юрія Кондратюка»
Климко Зоряна, Національний університет «Львівська політехніка». Інститут архітектури та дизайну
Кобрин Вікторія, Національний університет «Львівська політехніка». Інститут архітектури та дизайну
Коваль Владислава, Луцький національний технічний університет
Коваль Софія, Одеська державна академія будівництва та архітектури. Архітектурно-художній інститут
Когут Анна, Національний університет «Львівська політехніка» Інститут архітектури та дизайну
Козак Галина, ВСП «Львівський фаховий коледж Львівського національного університету природокористування»
Козлова Анна, Національний університет «Полтавська політехніка імені Юрія Кондратюка»
Козловська Христина, ВСП «Львівський фаховий коледж Львівського національного університету природокористування»
Колодрубська Олександра, Західноукраїнський національний університет
Коломієць Марія, Кропивницький будівельний фаховий коледж
Комендант Олег, Національний університет «Львівська політехніка». Інститут архітектури та дизайну
Комолова Анастасія,Одеська державна академія будівництва та архітектури. Архітектурно-художній інститут
Кондратюк Карина, Одеська державна академія будівництва та архітектури. Архітектурно-художній інститут
Коншина Олена, Одеська державна академія будівництва та архітектури. Архітектурно-художній інститут

Учасники конкурсу архітектурного рисунка КАР 2026

Коржус Вероніка, Національний університет «Львівська політехніка». Інститут архітектури та дизайну
Коріньок Віктор, Одеська державна академія будівництва та архітектури. Архітектурно-художній інститут
Корпанюк Станіслав, Львівський національний університет ветеринарної медицини та біотехнологій ім. С. З. Ґжицького
Костійчук Дар'я, Одеська державна академія будівництва та архітектури. Архітектурно-художній інститут
Кость Іванна, Івано-Франківський національний технічний університет нафти і газу. Інститут архітектури та будівництва «ІФНТУНГ- ДонНАБА»
Котова Вероніка, Одеська державна академія будівництва та архітектури. Архітектурно-художній інститут
Кохан Антон, Івано-Франківський національний технічний університет нафти і газу. Інститут архітектури та будівництва «ІФНТУНГ- ДонНАБА»
Коц Олександр, Навчально-науковий інститут «Придніпровська державна академія будівництва та архітектури» Українського державного університету науки і технологій
Кошелєв Євгеній, Національний університет «Полтавська політехніка імені Юрія Кондратюка»
Кошельнікова Ярина, ВСП «Миргородський фаховий коледж імені Миколи Гоголя Національного університету «Полтавська політехніка Імені Юрія Кондратюка»
Кравченко Поліна, Національний університет «Полтавська політехніка імені Юрія Кондратюка»
Краєвська Олена, Одеська державна академія будівництва та архітектури. Архітектурно-художній інститут
Красний Едуард, Національний університет «Чернігівська політехніка»
Крецу Катерина, Одеська державна академія будівництва та архітектури. Архітектурно-художній інститут
Кривенко Катерина,Одеська державна академія будівництва та архітектури. Архітектурно-художній інститут
Крилюк Інна, Івано-Франківський національний технічний університет нафти і газу. Інститут архітектури та будівництва «ІФНТУНГ- ДонНАБА»
Криніна Анна, Навчально-науковий інститут «Придніпровська державна академія будівництва та архітектури» Українського державного університету науки і технологій
Кролик Кароліна, Одеська державна академія будівництва та архітектури. Архітектурно-художній інститут
Ксьонз Ірина, ВСП «Миргородський фаховий коледж імені Миколи Гоголя Національного університету «Полтавська політехніка Імені Юрія Кондратюка»
Кубриш Наталія, Одеська державна академія будівництва та архітектури. Архітектурно-художній інститут
Куземчак Софія, Національний університет «Львівська політехніка». Інститут архітектури та дизайну
Кузьменко Ганна, Кропивницький будівельний фаховий коледж
Кузьмінець Ксенія, Національний університет водного господарства та природокористування, Навчально-науковий інститут будівництва та архітектури
Кузьмінська Роксолана, Національний університет «Львівська політехніка». Інститут архітектури та дизайну
Кулібаба Аделіна, Національний університет «Київський авіаційний інститут»
Куліковський Марк, Одеська державна академія будівництва та архітектури. Архітектурно-художній інститут
Кульчицька Христина, Національний університет «Львівська політехніка». Інститут поліграфії та медійних технологій
Курдюкова Вікторія, Одеська державна академія будівництва та архітектури. Архітектурно-художній інститут
Курзенкова Ольга, Національний університет водного господарства та природокористування, Навчально-науковий інститут будівництва та архітектури
Кучеренко Катерина, Одеська державна академія будівництва та архітектури. Архітектурно-художній інститут
Кучерук Олена, Національний університет «Львівська політехніка». Інститут архітектури та дизайну

Л

Лаврюк Дарина, Національний університет «Львівська політехніка». Інститут архітектури та дизайну
Лбова Дар'я, Одеська державна академія будівництва та архітектури. Архітектурно-художній інститут
Лебедь Анастасія, Одеська державна академія будівництва та архітектури. Архітектурно-художній інститут
Левкова Єва, Західноукраїнський національний університет
Леоненко Анастасія, Одеська державна академія будівництва та архітектури. Архітектурно-художній інститут
Леоненко Вікторія, Сумський фаховий коледж будівництва та архітектури
Лехович Діана, Національний університет «Львівська політехніка» Інститут архітектури та дизайну
Лизько Марія, Одеська державна академія будівництва та архітектури. Архітектурно-художній інститут
Липисивицька Неллі-Олександра, Одеська державна академія будівництва та архітектури. Архітектурно-художній інститут
Лінська Ярослава, Навчально-науковий інститут «Придніпровська державна академія будівництва та архітектури» Українського державного університету науки і технологій
Лозінська Яна, Одеська державна академія будівництва та архітектури. Архітектурно-художній інститут
Лойтра Анастасія, Одеська державна академія будівництва та архітектури. Архітектурно-художній інститут
Лоневська Ксенія, Національний університет «Львівська політехніка». Інститут архітектури та дизайну
Лотоцька Дарина, Національний університет «Львівська політехніка». Інститут архітектури та дизайну
Луценко Олександр, Одеська державна академія будівництва та архітектури. Архітектурно-художній інститут
Любімова Олена, Одеська державна академія будівництва та архітектури. Архітектурно-художній інститут
Лясковський Олег, Національний університет «Львівська політехніка». Інститут архітектури та дизайну

М

Мазепа Марія, Національний університет «Львівська політехніка». Інститут архітектури та дизайну
Мазуренко Ксенія, Одеська державна академія будівництва та архітектури. Архітектурно-художній інститут
Максимова Вікторія, Національний університет «Львівська політехніка». Інститут архітектури та дизайну
Макуха Олена, Національний університет «Полтавська політехніка імені Юрія Кондратюка»
Малаховська Вероніка, Одеська державна академія будівництва та архітектури. Архітектурно-художній інститут
Малюк Ольга, Одеська державна академія будівництва та архітектури. Архітектурно-художній інститут
Маркулинець Андрій, Національний університет «Львівська політехніка». Інститут архітектури та дизайну
Марталога Анна, Одеська державна академія будівництва та архітектури. Архітектурно-художній інститут
Марусяк Вікторія, Львівський національний університет ветеринарної медицини та біотехнологій ім. С. З. Ґжицького
Марченко Орина, Одеська державна академія будівництва та архітектури. Архітектурно-художній інститут
Марченкова Софія, Одеська державна академія будівництва та архітектури. Архітектурно-художній інститут
Матуш Ірина, Національний університет «Львівська політехніка». Інститут архітектури та дизайну
Мелкомукова Марія, Івано-Франківський національний технічний університет нафти і газу. Інститут архітектури та будівництва «ІФНТУНГ- ДонНАБА»
Мельник Діана, Національний університет «Львівська політехніка». Інститут архітектури та дизайну
Мельник Софія, Івано-Франківський національний технічний університет нафти і газу. Інститут архітектури та будівництва «ІФНТУНГ- ДонНАБА»
Меркулова Альбіна, Навчально-науковий інститут «Придніпровська державна академія будівництва та архітектури» Українського державного університету науки і технологій
Миронова-Коваленко Альона, Одеська державна академія будівництва та архітектури. Архітектурно-художній інститут
Миронович Софія, Національний університет «Львівська політехніка». Інститут архітектури та дизайну
Михайленко Дар'я, Національний університет «Львівська політехніка». Інститут поліграфії та медійних технологій
Михайлів Анастасія, ВСП «Львівський фаховий коледж Львівського національного університету природокористування»
Міліціян Дар'я, Одеська державна академія будівництва та архітектури. Архітектурно-художній інститут
Міськова Вероніка, Харківський національний університет міського господарства імені О.М. Бекетова
Міхайлуце Данїїл, Одеська державна академія будівництва та архітектури. Архітектурно-художній інститут
Міхова Лариса, Одеська державна академія будівництва та архітектури. Архітектурно-художній інститут
Молібог Ілона, Національний університет «Полтавська політехніка імені Юрія Кондратюка»
Молодан Ярослава, Навчально-науковий інститут «Придніпровська державна академія будівництва та архітектури» Українського державного університету науки і технологій
Молошак Святослав, Чернівецький політехнічний фаховий коледж
Мороз Остап, Івано-Франківський національний технічний університет нафти і газу. Інститут архітектури та будівництва «ІФНТУНГ- ДонНАБА»
Москальчук Віра, Івано-Франківський національний технічний університет нафти і газу. Інститут архітектури та будівництва «ІФНТУНГ- ДонНАБА»
Москалюк Жасміна, Івано-Франківський національний технічний університет нафти і газу. Інститут архітектури та будівництва «ІФНТУНГ- ДонНАБА»
Мостбавер Арсен, Національний університет «Львівська політехніка». Інститут архітектури та дизайну
Мудра Дар'я, Національний університет «Полтавська політехніка імені Юрія Кондратюка»

Н

Наумець Михайло, Національний університет водного господарства та природокористування. Навчально-науковий інститут будівництва та архітектури
Негрецька Анастасія, Одеська державна академія будівництва та архітектури. Архітектурно-художній інститут
Недошитко Олег, Одеська державна академія будівництва та архітектури. Архітектурно-художній інститут
Непочатих Єлизавета, Івано-Франківський національний технічний університет нафти і газу, Інститут архітектури та будівництва «ІФНТУНГ-ДонНАБА»
Нестеренко Дарина, Національний університет «Полтавська політехніка імені Юрія Кондратюка»
Никитенко Поліна, Навчально-науковий інститут «Придніпровська державна академія будівництва та архітектури» Українського державного університету науки і технологій
Ніколаєва Анастасія,Одеська державна академія будівництва та архітектури. Архітектурно-художній інститут
Нікуліна Маргарита, Національний університет «Полтавська політехніка імені Юрія Кондратюка»
Новосельчук Наталія, Національний університет «Полтавська політехніка імені Юрія Кондратюка»

О

Оале Вікторія, Одеська державна академія будівництва та архітектури. Архітектурно-художній інститут
Об'єщик Дарья, Одеська державна академія будівництва та архітектури. Архітектурно-художній інститут
Окілко Софія, Національний лісотехнічний університет України
Оконченко Максим-Тимур, Національний університет «Львівська політехніка». Інститут архітектури та дизайну
Олешко Лідія, Одеська державна академія будівництва та архітектури. Архітектурно-художній інститут

Учасники конкурсу архітектурного рисунка КАР 2026

Олешко Марія, Національний університет водного господарства та природокористування, Навчально-науковий інститут будівництва та архітектури
Олешко Роман, ВСП «Миргородський фаховий коледж імені Миколи Гоголя Національного університету «Полтавська політехніка Імені Юрія Кондратюка»
Олійник Іван, Одеська державна академія будівництва та архітектури. Архітектурно-художній інститут
Ольшевська Аліна, Національний лісотехнічний університет України
Онофришин Лілія, Івано-Франківський національний технічний університет нафти і газу. Інститут архітектури та будівництва «ІФНТУНГ- ДонНАБА»
Оржешко Вадим, Одеська державна академія будівництва та архітектури. Архітектурно-художній інститут
Орловська Марія, Одеська державна академія будівництва та архітектури. Архітектурно-художній інститут
Осмоловська Єва, Одеська державна академія будівництва та архітектури. Архітектурно-художній інститут
Острогляд Олена, Національний університет «Полтавська політехніка імені Юрія Кондратюка»

П

П'єх Роман, Західноукраїнський національний університет
Павлусь Дар'я, Національний університет «Полтавська політехніка імені Юрія Кондратюка»
Павлюк Любов, Одеська державна академія будівництва та архітектури. Архітектурно-художній інститут
Панчук Анна, Івано-Франківський національний технічний університет нафти і газу. Інститут архітектури та будівництва «ІФНТУНГ- ДонНАБА»
Пашко Вікторія, Національний університет «Полтавська політехніка імені Юрія Кондратюка»
Пащенко Анна, Одеська державна академія будівництва та архітектури. Архітектурно-художній інститут
Пащенко Олена, Одеська державна академія будівництва та архітектури. Архітектурно-художній інститут
Педченко Вікторія, Одеська державна академія будівництва та архітектури. Архітектурно-художній інститут
Перов Олександр, Національний університет «Львівська політехніка». Інститут архітектури та дизайну
Петрик Марина, Національний університет «Львівська політехніка». Інститут архітектури та дизайну
Петрусь Марія, Національний університет «Чернігівська політехніка»
Пилипенко Євгеній, ВСП «Миргородський фаховий коледж імені Миколи Гоголя Національного університету «Полтавська політехніка Імені Юрія Кондратюка»
Пилипенко Вікторія, Івано-Франківський національний технічний університет нафти і газу. Інститут архітектури та будівництва «ІФНТУНГ- ДонНАБА»
Пищак Олександра, Івано-Франківський національний технічний університет нафти і газу. Інститут архітектури та будівництва «ІФНТУНГ- ДонНАБА»
Півкач Ніколіна, Івано-Франківський національний технічний університет нафти і газу. Інститут архітектури та будівництва «ІФНТУНГ- ДонНАБА»
Підгородецький Олександр, ВСП «Фаховий коледж будівництва, архітектури та дизайну Поліського національного університету»
Піддубна Ксенія, Навчально-науковий інститут «Придніпровська державна академія будівництва та архітектури» Українського державного університету науки і технологій
Пісьо Степан, Львівський національний університет ветеринарної медицини та біотехнологій ім. С. З. Ґжицького
Піштой Олександра, Одеська державна академія будівництва та архітектури. Архітектурно-художній інститут
Піщев Давид, Одеська державна академія будівництва та архітектури. Архітектурно-художній інститут
Подолець Оксана, Національний університет водного господарства та природокористування. Навчально-науковий інститут будівництва та архітектури
Подолець Петро, Національний університет водного господарства та природокористування. Навчально-науковий інститут будівництва та архітектури
Поліщук Дарина, Національний університет «Львівська політехніка». Інститут архітектури та дизайну
Поліщук Євген, Одеська державна академія будівництва та архітектури. Архітектурно-художній інститут
Понкало Соломія, Національний університет «Львівська політехніка». Інститут архітектури та дизайну
Попко Богдана, Національний університет водного господарства та природокористування, Навчально-науковий інститут будівництва та архітектури
Поплавська Софія, Одеська державна академія будівництва та архітектури. Архітектурно-художній інститут
Попова Крістіна, Сумський національний аграрний університет
Попович Анастасія, Національний університет «Полтавська політехніка імені Юрія Кондратюка»
Порохова Олена, Одеська державна академія будівництва та архітектури. Архітектурно-художній інститут
Потєха Анна, Одеська державна академія будівництва та архітектури. Архітектурно-художній інститут
Правдохін Вадим, Національний університет «Київський авіаційний інститут»
Прийма Христина, Львівський національний університет ветеринарної медицини та біотехнологій ім. С. З. Ґжицького
Приходько Єва, Національний університет «Полтавська політехніка імені Юрія Кондратюка»
Прокіпчук Валерія, Івано-Франківський національний технічний університет нафти і газу. Інститут архітектури та будівництва «ІФНТУНГ- ДонНАБА»
Прокоп Валентин, Національний університет «Львівська політехніка». Інститут архітектури та дизайну
Професька Вікторія, Західноукраїнський національний університет
Прохорець Ірина, Одеська державна академія будівництва та архітектури. Архітектурно-художній інститут
Процайло Дарина-Володимира, Національний університет «Львівська політехніка». Інститут архітектури та дизайну
Прядка Олександра, Одеська державна академія будівництва та архітектури. Архітектурно-художній інститут

Р

Радомська Віолетта, Національний університет «Львівська політехніка». Інститут архітектури та дизайну
Рзаєв Роял, Одеська державна академія будівництва та архітектури. Архітектурно-художній інститут
Ривак Марта, Національний університет «Львівська політехніка». Інститут архітектури та дизайну
Рижков Нікіта, Одеська державна академія будівництва та архітектури. Архітектурно-художній інститут
Рикуняк Анастасія, Національний університет «Львівська політехніка». Інститут архітектури та дизайну
Рицарь Аліна, Івано-Франківський національний технічний університет нафти і газу. Інститут архітектури та будівництва «ІФНТУНГ- ДонНАБА»
Різник Олександр, Івано-Франківський національний технічний університет нафти і газу, Інститут архітектури та будівництва «ІФНТУНГ-ДонНАБА»
Рокунець Ольга, Національний університет водного господарства та природокористування. Навчально-науковий інститут будівництва та архітектури
Рубан-Головчук Зоряна, Луцький національний технічний університет
Рубаха Єлизавета, Одеська державна академія будівництва та архітектури. Архітектурно-художній інститут

С

Савченко Тетяна, Національний університет «Полтавська політехніка імені Юрія Кондратюка»
Савчук Катерина, Національний університет водного господарства та природокористування. Навчально-науковий інститут будівництва та архітектури
Саєнко Денис, Сумський фаховий коледж будівництва та архітектури
Сакалюк Назарій, Національний університет «Львівська політехніка». Інститут архітектури та дизайну
Салітринська Ольга, Національний університет «Львівська політехніка». Інститут архітектури та дизайну
Самойлова Олександра, Одеська державна академія будівництва та архітектури. Архітектурно-художній інститут
Свергун Маргарита, Національний університет «Полтавська політехніка імені Юрія Кондратюка»
Свіщова Яна, Національний університет «Львівська політехніка». Інститут архітектури та дизайну
Северінова Соф'я, Івано-Франківський національний технічний університет нафти і газу. Інститут архітектури та будівництва «ІФНТУНГ-ДонНАБА»
Селіванова Єлизавета, Національний університет «Львівська політехніка». Інститут архітектури та дизайну
Сердюк Дар'я, Західноукраїнський національний університет
Сизоненко Катерина, Національний університет «Полтавська політехніка імені Юрія Кондратюка»
Симонюк Ірина, Національний університет «Львівська політехніка». Інститут архітектури та дизайну
Синиця Катерина, Дніпровський фаховий коледж будівельно-монтажних технологій та архітектури
Ситарук Денис, Західноукраїнський національний університет
Ситник Анна, ВСП «Миргородський фаховий коледж імені Миколи Гоголя Національного університету «Полтавська політехніка Імені Юрія Кондратюка»
Сіваков Назар, Національний університет «Полтавська політехніка імені Юрія Кондратюка»
Сімчук Надія, Національний університет «Львівська політехніка». Інститут архітектури та дизайну
Сіряченко Христина, ВСП «Миргородський фаховий коледж імені Миколи Гоголя Національного університету «Полтавська політехніка Імені Юрія Кондратюка»
Січкаренко Аліна, Одеська державна академія будівництва та архітектури. Архітектурно-художній інститут
Скутаренко Катерина, Одеська державна академія будівництва та архітектури, Архітектурно-художній інститут
Сластьон Артем, Дитяча художня студія «DaVinci» м.Зіньків
Смаль Вадим, Луцький національний технічний університет
Смаль Тетяна, Національний університет «Львівська політехніка». Інститут архітектури та дизайну
Соколова Анастасія, Національний університет «Полтавська політехніка імені Юрія Кондратюка»
Солоненко Юрій, Одеська державна академія будівництва та архітектури. Архітектурно-художній інститут
Солощук Дар'я, Одеська державна академія будівництва та архітектури. Архітектурно-художній інститут
Спориш Анна, Кропивницький будівельний фаховий коледж
Статій Дарія, Національний університет «Львівська політехніка». Інститут архітектури та дизайну
Степура Анастасія, ВСП «Фаховий коледж будівництва, архітектури та дизайну Поліського національного університету»
Стефанів Анна, Національний університет «Львівська політехніка». Інститут архітектури та дизайну
Сторчова Карина, Національний університет «Полтавська політехніка імені Юрія Кондратюка»
Струтинська Лілія, Івано-Франківський національний технічний університет нафти і газу. Інститут архітектури та будівництва «ІФНТУНГ- ДонНАБА»

Учасники конкурсу архітектурного рисунка КАР 2026

Стус Валерія, Одеська державна академія будівництва та архітектури. Архітектурно-художній інститут
Сузданець Мар'яна, Національний університет водного господарства та природокористування, Навчально-науковий інститут будівництва та архітектури
Супруненко Єлизавета, Національний університет «Полтавська політехніка імені Юрія Кондратюка»
Сурмілова Катерина, Національний університет «Львівська політехніка». Інститут поліграфії та медійних технологій
Сухорська Ярина, Національний університет «Львівська політехніка». Інститут архітектури та дизайну

Т

Такачова Таїсія, Одеська державна академія будівництва та архітектури. Архітектурно-художній інститут
Танасенко Лілія, Одеська державна академія будівництва та архітектури. Архітектурно-художній інститут
Тараненко Сергій, Сумський національний аграрний університет
Терехова Анастасія, Національний університет «Київський авіаційний інститут»
Тимчук Дарина, Національний університет «Львівська політехніка». Інститут архітектури та дизайну
Тирпич Андрій, Національний університет «Львівська політехніка». Інститут архітектури та дизайну
Ткалич Дар'я, Національний університет «Полтавська політехніка імені Юрія Кондратюка»
Ткаченко Дарина, Національний університет водного господарства та природокористування, Навчально-науковий інститут будівництва та архітектури
Тріфонова Анна, Харківський національний університет міського господарства імені О.М. Бекетова
Трофімчук Діана, Національний університет «Львівська політехніка» Інститут архітектури та дизайну
Троян Віталіна, Одеська державна академія будівництва та архітектури. Архітектурно-художній інститут
Турчева Дарина, ВСП «Миргородський фаховий коледж імені Миколи Гоголя Національного університету «Полтавська політехніка Імені Юрія Кондратюка»
Турчиняк Аліна, Національний університет «Львівська політехніка». Інститут архітектури та дизайну

У

Удовиченко Євгенія, Національний університет «Полтавська політехніка імені Юрія Кондратюка»
Устименко Катерина, Навчально-науковий інститут «Придніпровська державна академія будівництва та архітектури» Українського державного університету науки і технологій
Уткіна Дар'я, Дитяча художня студія «DaVinci» м.Зіньків

Ф

Федиків Іван, Національний університет «Львівська політехніка». Інститут архітектури та дизайну
Фенько Наталя, Дитяча художня студія «DaVinci» м.Зіньків
Фомичова Ірина, Одеська державна академія будівництва та архітектури. Архітектурно-художній інститут
Фомічова Ірина, Одеська державна академія будівництва та архітектури. Архітектурно-художній інститут
Фонарюк Валерія, Чернівецький політехнічний фаховий коледж
Фтемова Анна, Івано-Франківський національний технічний університет нафти і газу. Інститут архітектури та будівництва «ІФНТУНГ- ДонНАБА»

Х

Хар'янова Лілія, Національний університет «Полтавська політехніка імені Юрія Кондратюка»
Хвалібота Ганна, Національний лісотехнічний університет України
Хоменко Анна, ВСП «Фаховий коледж будівництва, архітектури та дизайну Поліського національного університету»
Хомин Ольга, Івано-Франківський національний технічний університет нафти і газу. Інститут архітектури та будівництва «ІФНТУНГ- ДонНАБА»
Хорольська Аліна, Національний університет «Полтавська політехніка імені Юрія Кондратюка»

Ц

Царкова Катерина, Сумський національний аграрний університет
Цвігун Домініка, Національний університет «Львівська політехніка». Інститут архітектури та дизайну
Циганкова Марина, Навчально-науковий інститут «Придніпровська державна академія будівництва та архітектури» Українського державного університету науки і технологій

Ч

Чепура Евеліна, Національний університет «Львівська політехніка». Інститут архітектури та дизайну
Червоняк Ольга, Національний університет «Львівська політехніка». Інститут архітектури та дизайну
Чередниченко Олександр, Сумський національний аграрний університет
Чериця Марта, Національний університет «Львівська політехніка». Інститут архітектури та дизайну
Чернецька Анастасія, Одеська державна академія будівництва та архітектури. Архітектурно-художній інститут
Чуйкова Ангеліна, Одеська державна академія будівництва та архітектури. Архітектурно-художній інститут

Ш

Шамота Єлизавета, Національний університет «Полтавська політехніка імені Юрія Кондратюка»
Шаргородська Яна, Одеська державна академія будівництва та архітектури. Архітектурно-художній інститут
Шатківська Оксана, Івано-Франківський національний технічний університет нафти і газу. Інститут архітектури та будівництва «ІФНТУНГ- ДонНАБА»
Швед Катерина, Національний університет «Полтавська політехніка імені Юрія Кондратюка»
Шведкова Дарина, Одеська державна академія будівництва та архітектури. Архітектурно-художній інститут
Шевченко Ольга, Сумський фаховий коледж будівництва та архітектури
Шевчук Анастасія, Національний університет «Львівська політехніка». Інститут архітектури та дизайну
Шепель Вікторія, Національний університет «Львівська політехніка». Інститут архітектури та дизайну
Шептицька Марта, Національний університет «Львівська політехніка». Інститут архітектури та дизайну
Шеремета Дарія, Одеська державна академія будівництва та архітектури. Архітектурно-художній інститут.
Шеремета Світлана, Національний університет водного господарства та природокористування, Навчально-науковий інститут будівництва та архітектури
Шилкіна Ілона, Івано-Франківський національний технічний університет нафти і газу. Інститут архітектури та будівництва «ІФНТУНГ- ДонНАБА»
Шилюк Марія, Івано-Франківський національний технічний університет нафти і газу. Інститут архітектури та будівництва «ІФНТУНГ- ДонНАБА»
Шишкін Станіслав, Навчально-науковий інститут «Придніпровська державна академія будівництва та архітектури» Українського державного університету науки і технологій
Шмигаль Софія, Національний університет «Львівська політехніка». Інститут архітектури та дизайну
Шостак Ангеліна, Сумський національний аграрний університет
Шудрава Ірина, Івано-Франківський національний технічний університет нафти і газу. Інститут архітектури та будівництва «ІФНТУНГ- ДонНАБА»

Ю

Юфімюк Віта, ВСП «Технічний фаховий коледж Луцького національного технічного університету»

Я

Яремченко Діана, Національний університет «Полтавська політехніка імені Юрія Кондратюка»
Ярошенко Катерина, Національний університет «Львівська політехніка»
Яхнів Соломія, Національний університет «Львівська політехніка» Інститут архітектури та дизайну
Яцюк Анна, Національний університет водного господарства та природокористування, Навчально-науковий інститут будівництва та архітектури

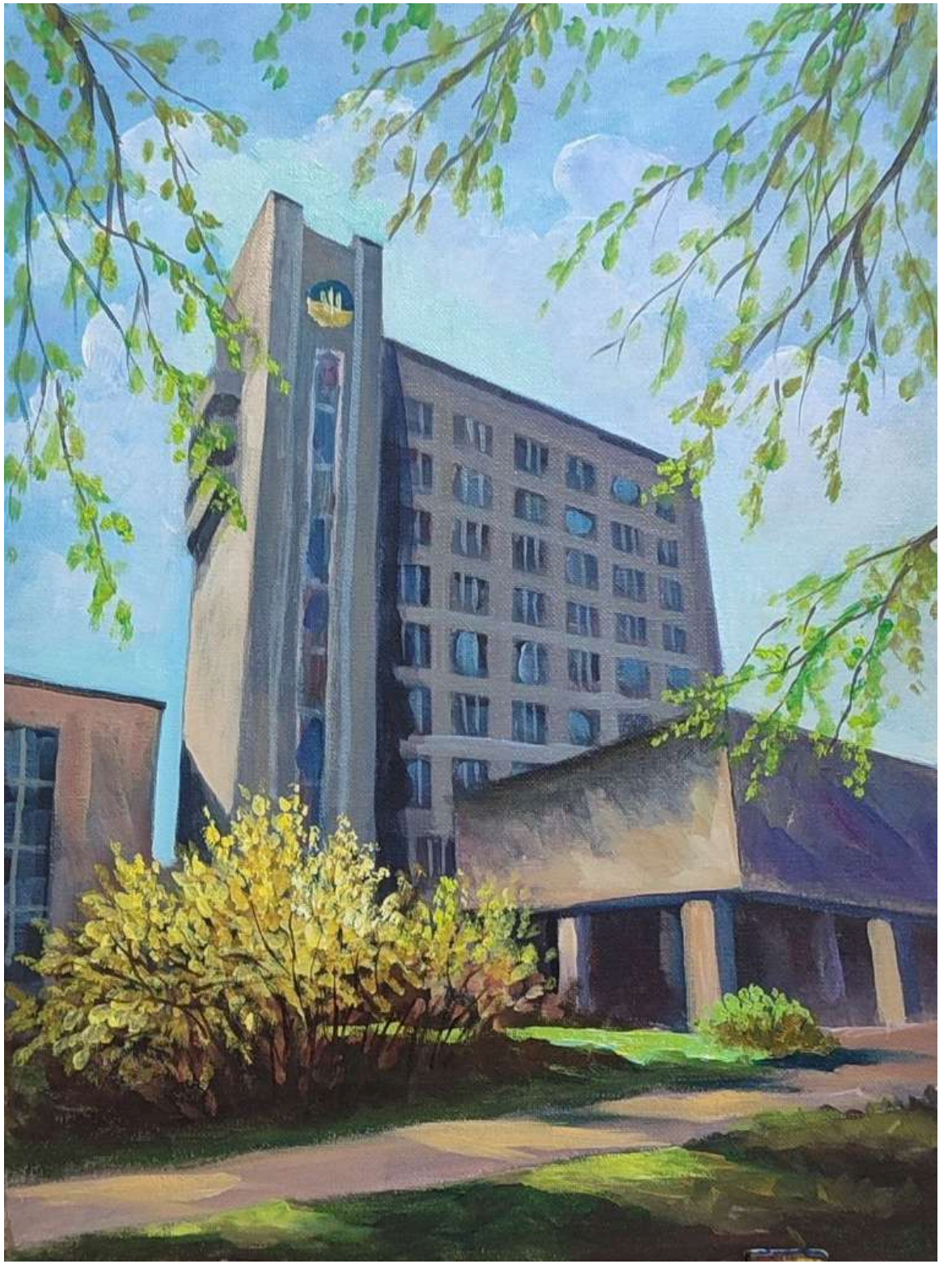

◄**Петрусь Марія, 2 курс**
«Універ»
Номінація «Рисунок/Етюд з натури»
Національний університет «Чернігівська політехніка»
Керівник: Красний Едуард, ст. викладач кафедри архітектури та дизайну
Полотно, акрил, 2025

▲Канівець Анна, 3 курс
«Архітектура знань»
Номінація «Архітектурна фантазія»
Сумський національний аграрний університет
Керівник: Чередниченко Олександр, доцент
кафедри архітектури та інженерних вишукувань
Комбінована графіка, маркери, лінери, 2025

►Мудра Дар'я, 1 курс
«Полтавський архів»
Номінація «Рисунок/Етюд з натури»
Національний університет «Полтавська політехніка імені Юрія Кондратюка»
Керівник: Острогляд Олена, старша викладачка кафедри архітектури будівель та дизайну
Лінер, акварель 2026

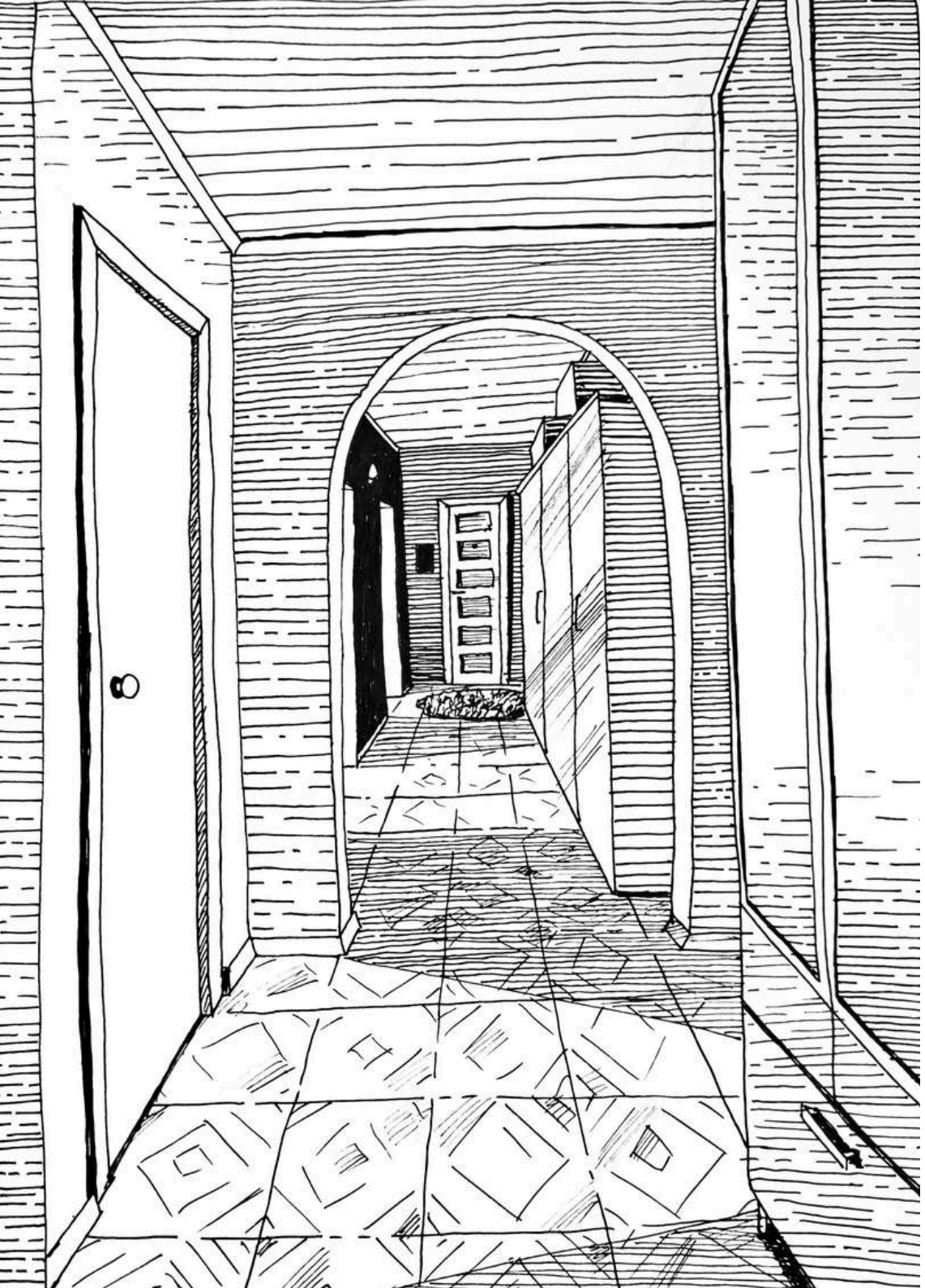

▲Жуков Данило, 2 курс
«Історія та чисте небо»
Номінація «Рисунок/Етюд з натури»
Одеська державна академія будівництва та архітектури, Архітектурно-художній інститут
Керівник: Любімова Олена, старша викладачка, Олійник Іван, асистент
Гуаш, 2026

◄Животок Катерина, 2 курс
«Коридор»
Номінація «Рисунок/Етюд з натури»
Національний університет «Полтавська політехніка імені Юрія Кондратюка»
Керівник: Острогляд Олена, старша викладачка кафедри архітектури будівель та дизайну
Лінер, 2025

▲Шостак Ангеліна, 3 курс
«Миколаївська церква у Глухові»
Номінація «Рисунок/Етюд з натури»
Сумський національний аграрний університет
Керівник: Бородай Артем,
доцент кафедри архітектури та інженерних вишукувань
Гуаш, 2025

►Киричишина Анастасія, 1 курс
«Львівські мотиви»
Номінація «Рисунок/Етюд з натури»
Національний університет «Львівська політехніка»
Інститут архітектури та дизайну
Керівник: Тирпич Андрій, старший викладач кафедри ДОА
Лайнер, туш, акварельний олівець, 2026

▲Дідур Аврора, 1 курс
«Ах, Одеса, моя ненаглядна»
Номінація «Архітектурна фантазія»
Одеська державна академія будівництва та архітектури, Архітектурно-художній інститут
Керівник: Міхова Лариса, старша викладачка, Любімова Олена, старша викладачка
Акварель, олівець, лайнер, 2026

► **Власюк Анна, 4 курс**
«Футуристична фантазія в місті»
Номінація «Архітектурна фантазія»
Національний університет «Львівська політехніка»
Інститут архітектури та дизайну
Керівник: Радомська Віолетта, доцент кафедри ДОА, к. мист.
Змішана техніка, лайнер, воскова пастель, 2026

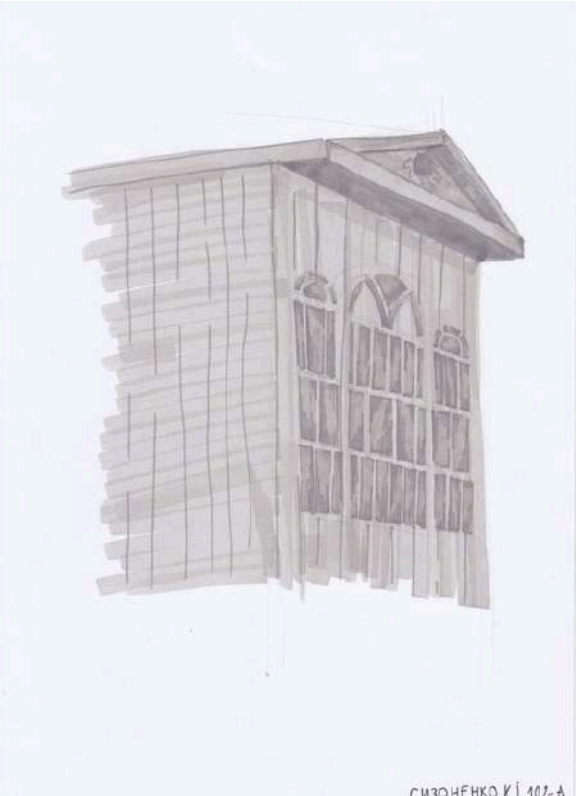

◄Калашнікова Єлизавета, 3 курс
«Архітектура Львова»
Номінація «Рисунок/Етюд з натури»
Кропивницький будівельний фаховий коледж
Керівник: Кузьменко Ганна, викладач спеціальних дисциплін будівництва та архітектури, спеціаліст І категорії
Олівець, 2025

◄Сизоненко Катерина, 2 курс
«Деталі»
Номінація «Рисунок/Етюд з натури»
Національний університет «Полтавська політехніка імені Юрія Кондратюка»
Керівник: Острогляд Олена, старша викладачка кафедри архітектури будівель та дизайну
Маркери, 2025

►Клименко Аріна, 1 курс
«Геометричний простір»
Номінація «Архітектурна фантазія»
Національний університет «Полтавська політехніка імені Юрія Кондратюка»
Керівник: Острогляд Олена, старша викладачка кафедри архітектури будівель та дизайну
Лінер, маркери, 2025

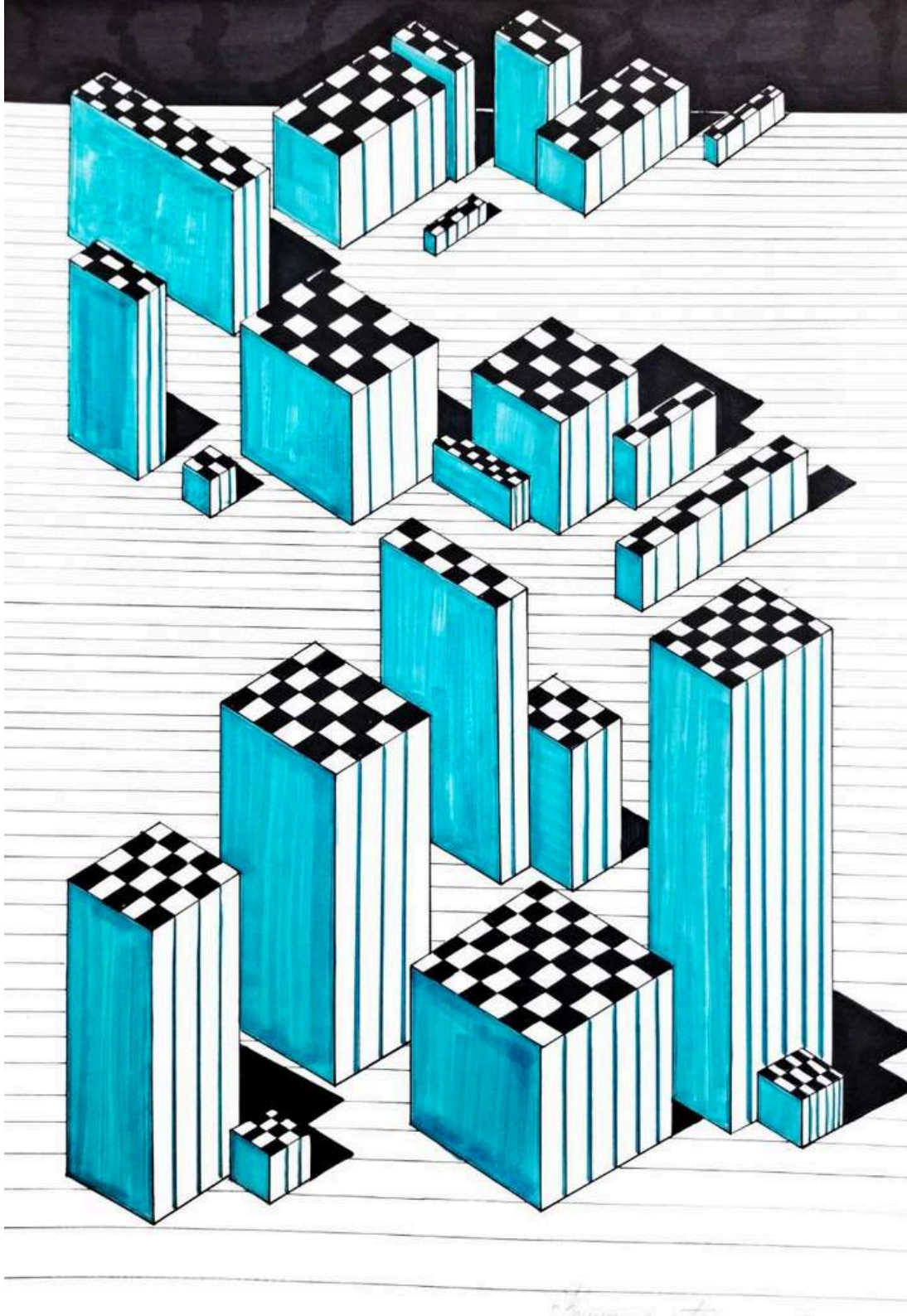

▲ **Дутчак Наталія, 4 курс**
«Осінь за вікном»
Номінація «Рисунок/Етюд з натури»
Фаховий коледж Косівського державного інституту декоративного мистецтва
Керівник: Балагурак Христина,
викладач фахових дисциплін, викладач-методист
Папір, гуаш, 2025

► **Дяченко Серафим, 3 курс**
«Будівля СМНПО»
Номінація «Рисунок/Етюд з натури»
Сумський національний аграрний університет
Керівник: Бородай Артем, доцент кафедри архітектури та інженерних вишукувань
Олівець, 2026

▲Бану Таїсія, 2 курс
«На розі вулиць»
Номінація «Рисунок/Етюд з натури»
Одеська державна академія будівництва та архітектури, Архітектурно-художній інститут
Керівник: Любімова Олена, старша викладачка, Олійник Іван, асистент
Олівець, 2025

▲Дацків Наталія, 4 курс
«Венеційська рефлексія»
Номінація «Архітектурна фантазія»
Національний університет «Львівська політехніка» Інститут архітектури та дизайну
Керівник: Радомська Віолетта, доцент кафедри ДОА, к. мист.
Змішана техніка, лайнер, воскова пастель, 2026

►**Красний Едуард, ст. викладач кафедри архітектури та дизайну**
«Фрагмент собору Різдва Пресвятої Богородиці у
м. Козелець Чернігівської області»
Номінація «Рисунок/Етюд з натури»
Національний університет «Чернігівська політехніка»
Папір, олівець, 2024

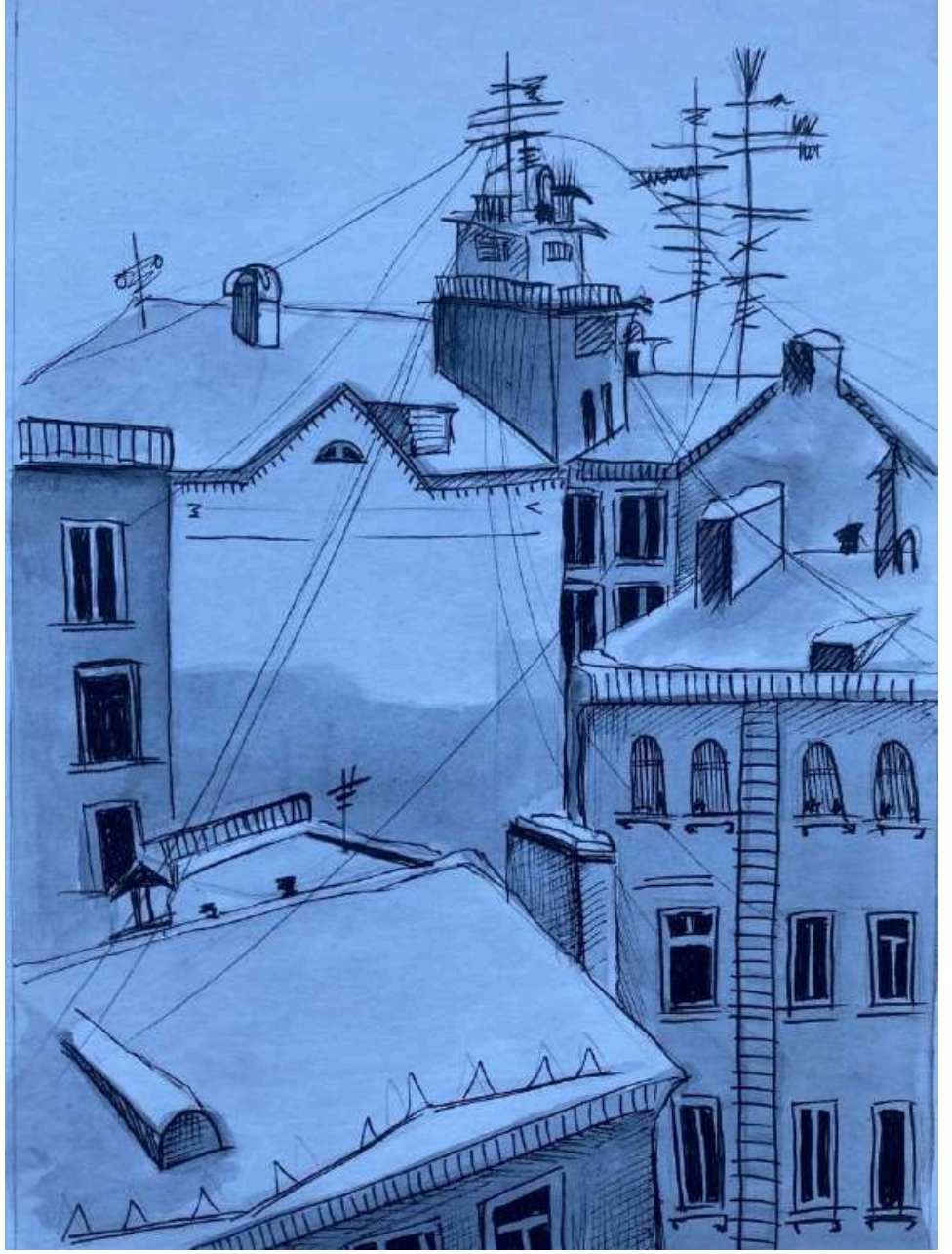

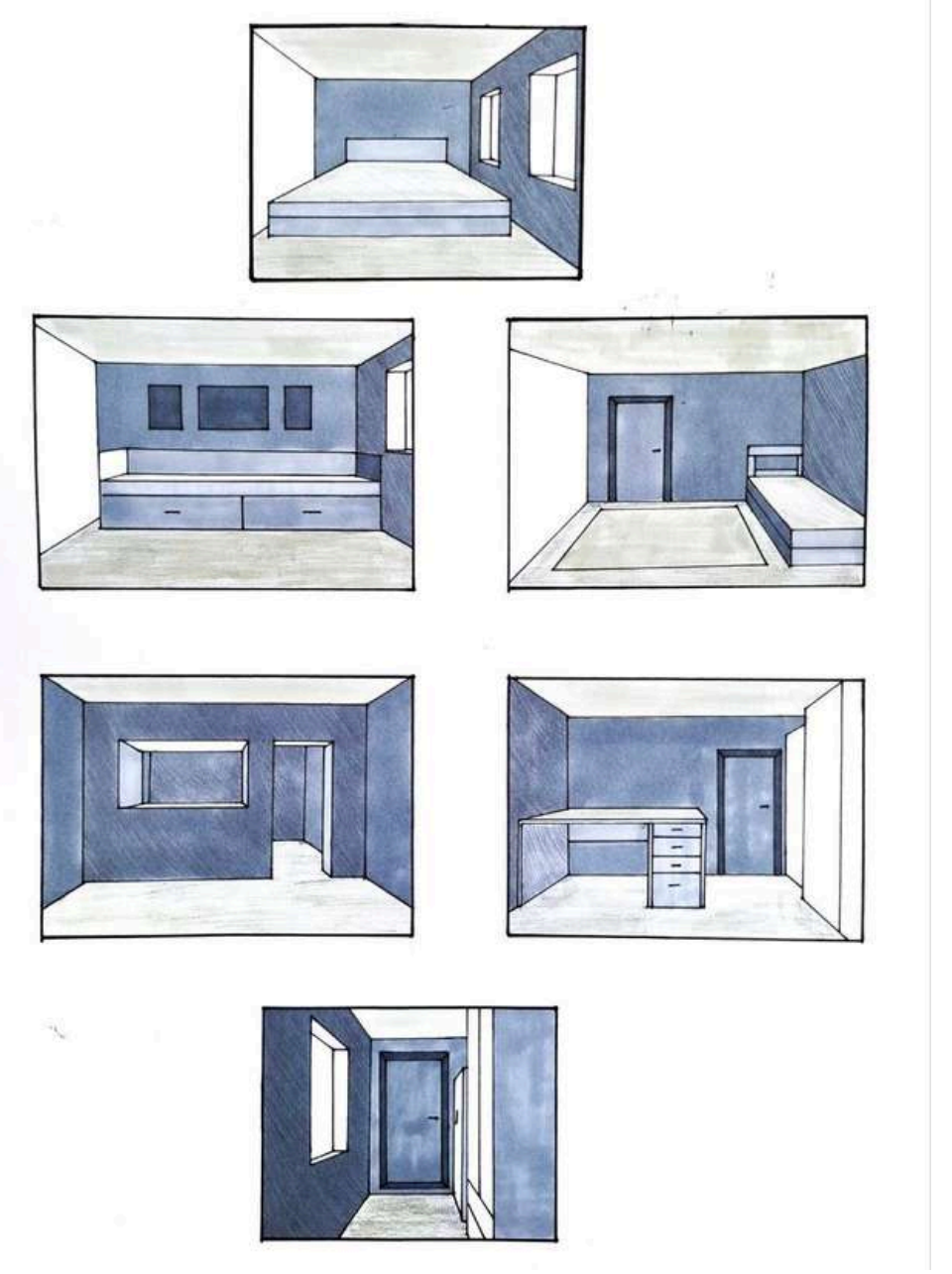

▲Іванько Валерія, 1 курс
«Зображення панорами архітектурного пейзажу»
Номінація «Рисунок/Етюд з натури»
Одеська державна академія будівництва та архітектури, Архітектурно-художній інститут
Керівник: Міхова Лариса, старша викладачка, Любімова Олена, старша викладачка
Акварель, олівець, лайнер, біла ручка, 2026

▲Павлусь Дар'я, 1 курс
«Інтер'єри»
Номінація «Рисунок/Етюд з натури»
Національний університет «Полтавська політехніка імені Юрія Кондратюка»
Керівник: Острогляд Олена, старша викладачка кафедри архітектури будівель та дизайну
Лінер, маркер, 2026

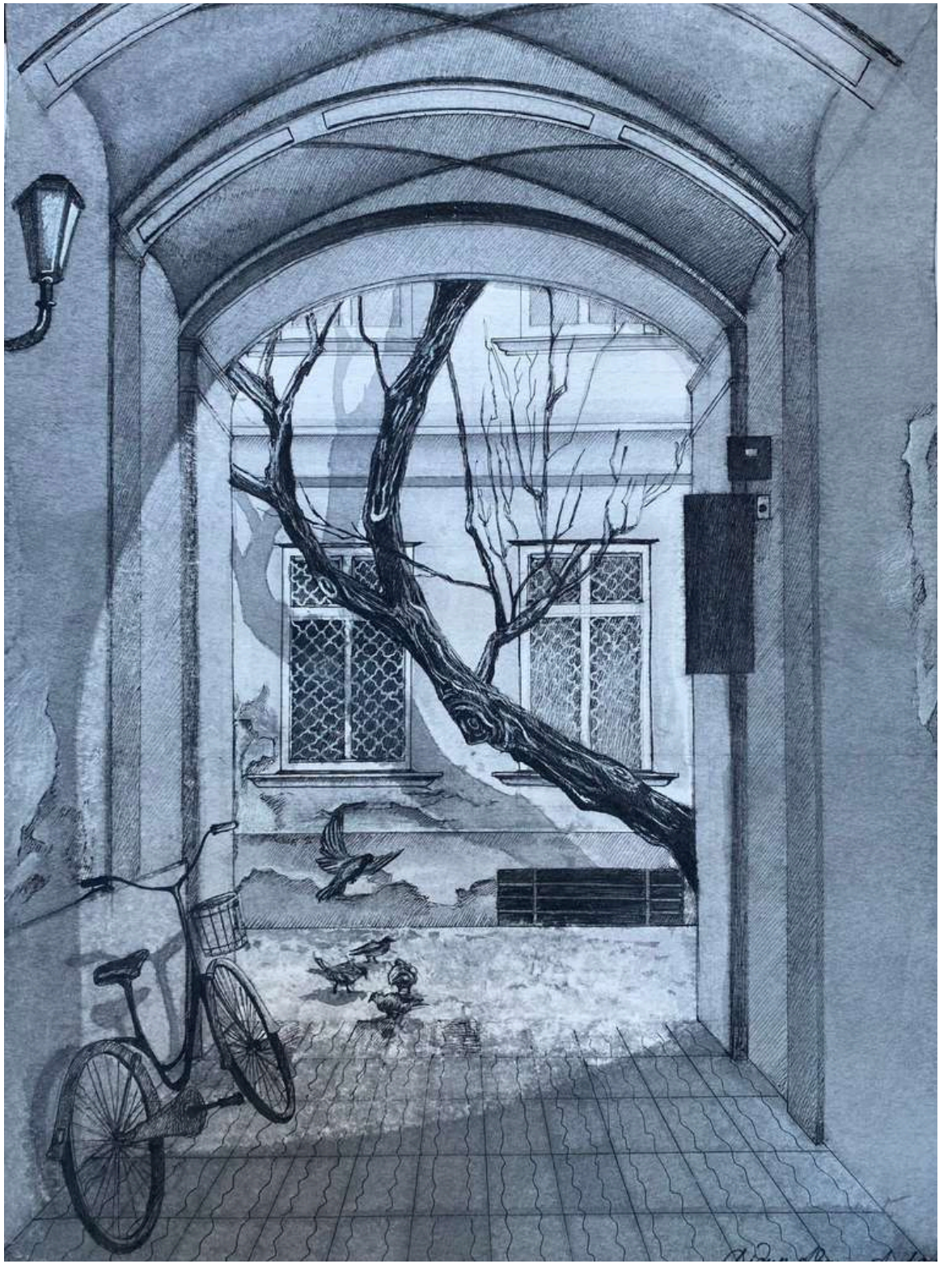

◄Дідур Аврора, 1 курс
«На крилах меланхолії»
Номінація «Рисунок/Етюд з натури»
Одеська державна академія будівництва та архітектури, Архітектурно-художній інститут
Керівник: Міхова Лариса, старша викладачка, Любімова Олена, старша викладачка
Акварель, олівець, лайнер, 2026

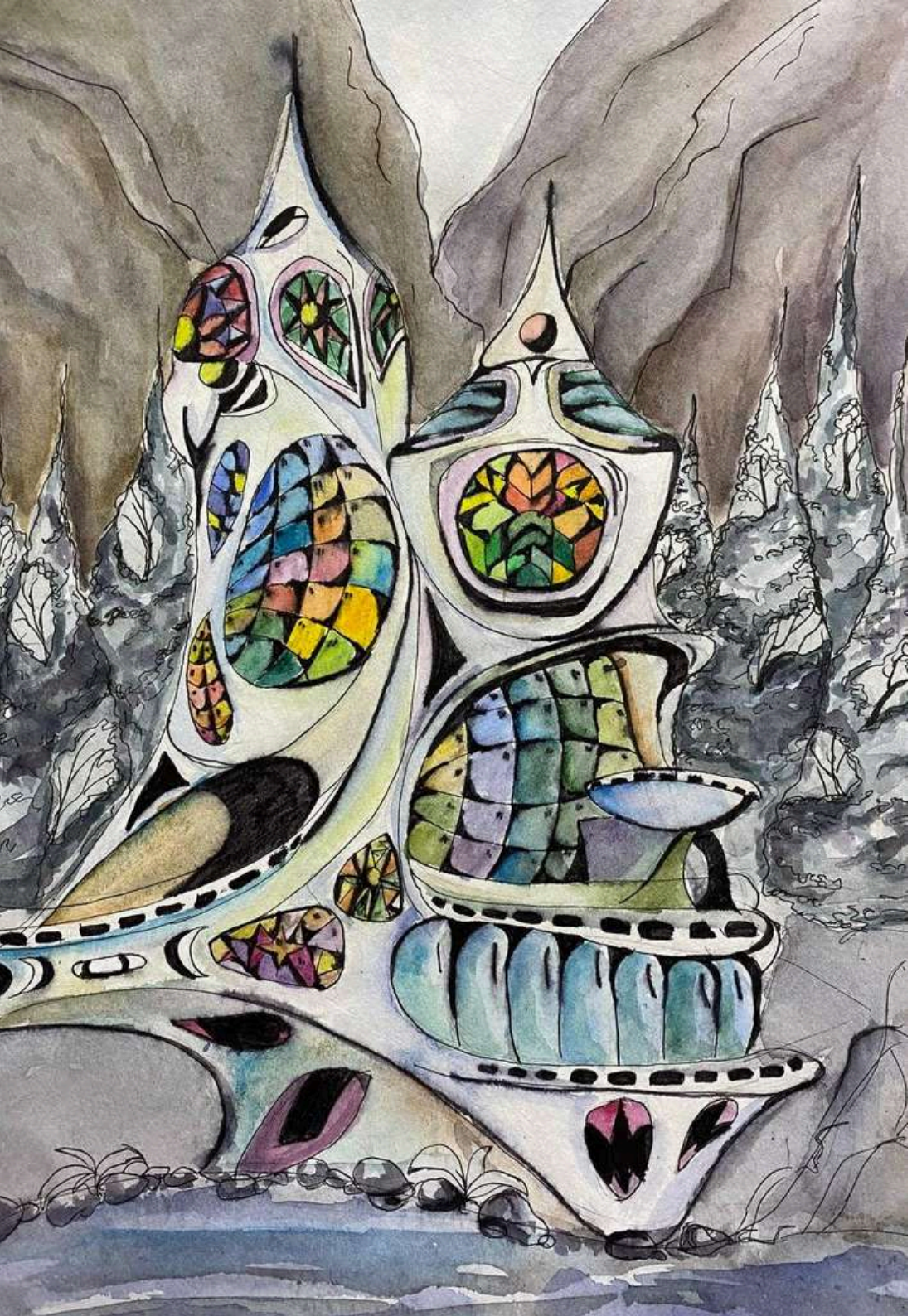

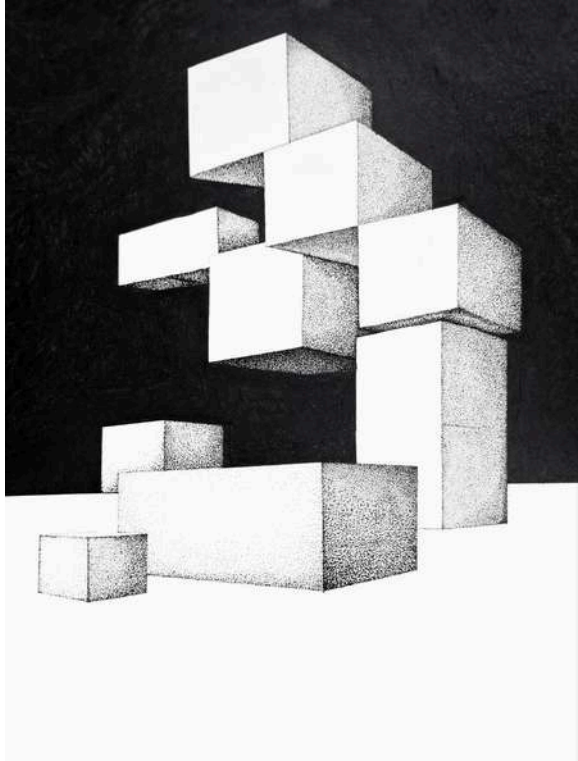

◄Терехова Анастасія, 1 курс
«Дім полярного сяйва»
Номінація «Архітектурна фантазія»
Національний університет
«Київський авіаційний інститут»
Керівник: Правдохін Вадим, старший викладач
Графіка, 2025

►Яремченко Діана, 1 курс
«Геометричний простір»
Номінація «Архітектурна фантазія»
Національний університет
«Полтавська політехніка імені Юрія Кондратюка»
Керівник: Острогляд Олена, старша викладачка
кафедри архітектури будівель та дизайну
Лінер, 2025

►Чурікова Олександра, 3 курс
(прискореної форми навчання)
«Тінь тиші»
Номінація «Рисунок/Етюд з натури»
Національний університет
«Полтавська політехніка імені Юрія Кондратюка»
Лінер, 2026

▲Гудіна Маргарита, 2 курс
«Місто майбутнього»
Номінація «Архітектурна фантазія»
Одеська державна академія будівництва та архітектури, Архітектурно-художній інститут
Керівник: Любімова Олена, старша викладачка
Акварель, лінер, 2025

▲Гуменюк Віталіна, 2 курс
«Притулок вітрів»
Номінація «Архітектурна фантазія»
Одеська державна академія будівництва та архітектури, Архітектурно-художній інститут
Керівник: Любімова Олена, старша викладачка, Олійник Іван, асистент
Акварель, лінер, 2025

▲Крецу Катерина, 2 курс
«Де час торкається вічності»
Номінація «Рисунок/Етюд з натури»
Одеська державна академія будівництва та архітектури,
Архітектурно-художній інститут
Керівник: Любімова Олена, старша викладачка, Олійник Іван, асистент
Пастельні олівці, акварель, 2026

►Ващенко Софія, 2 курс
«Історичний інтер'єр»
Номінація «Рисунок/Етюд з натури»
Одеська державна академія будівництва та архітектури,
Архітектурно-художній інститут
Керівник: Любімова Олена, старша викладачка
Олівець, 2026

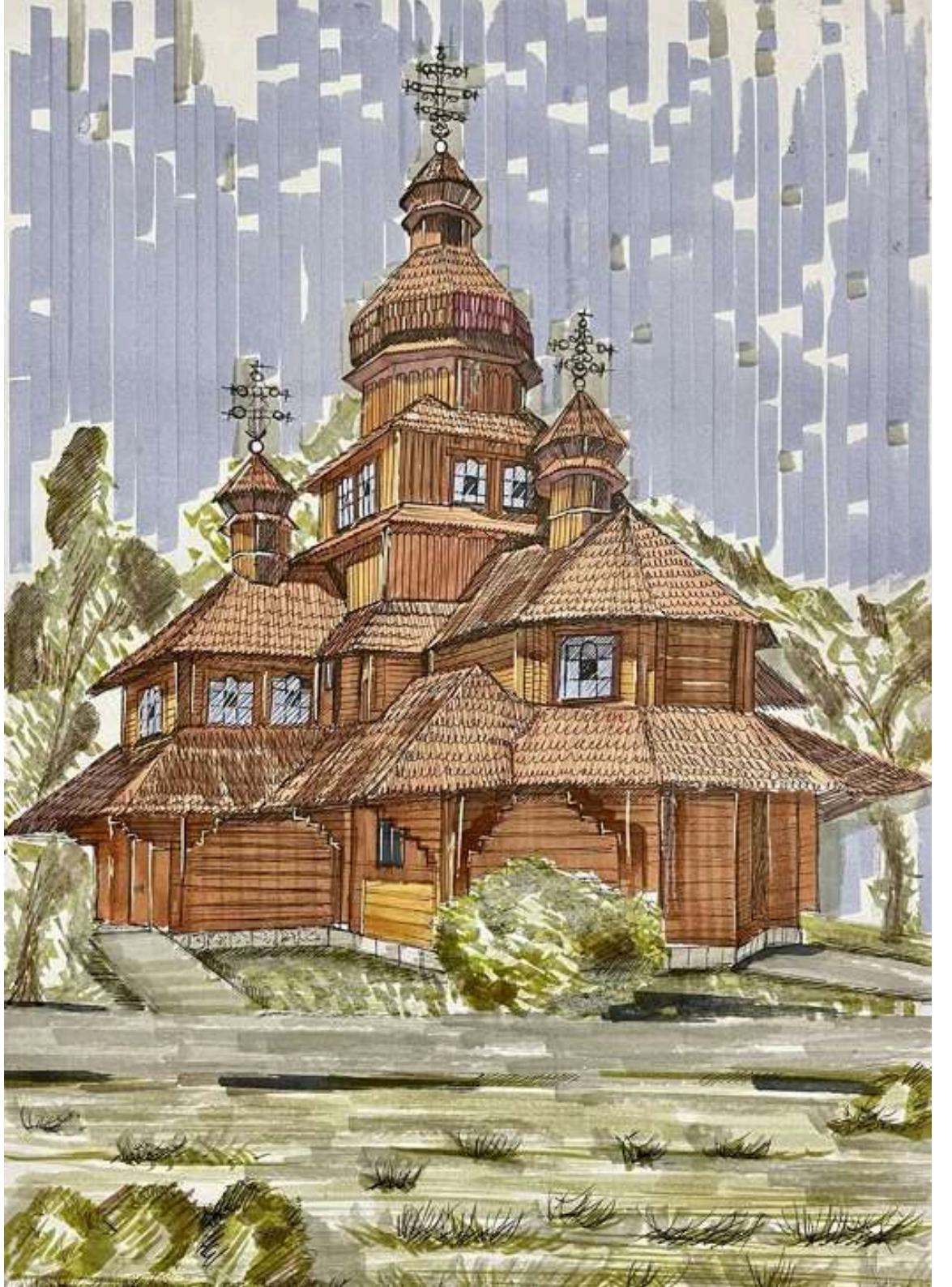

►Буйна Тетяна, 3 курс
«Собор душі, собор Надії»
Номінація «Рисунок/Етюд з натури»
Національний університет «Львівська політехніка»
Інститут архітектури та дизайну
Керівник: Климко Зоряна, доцент, кандидат архітектури
Фломастери, 2025

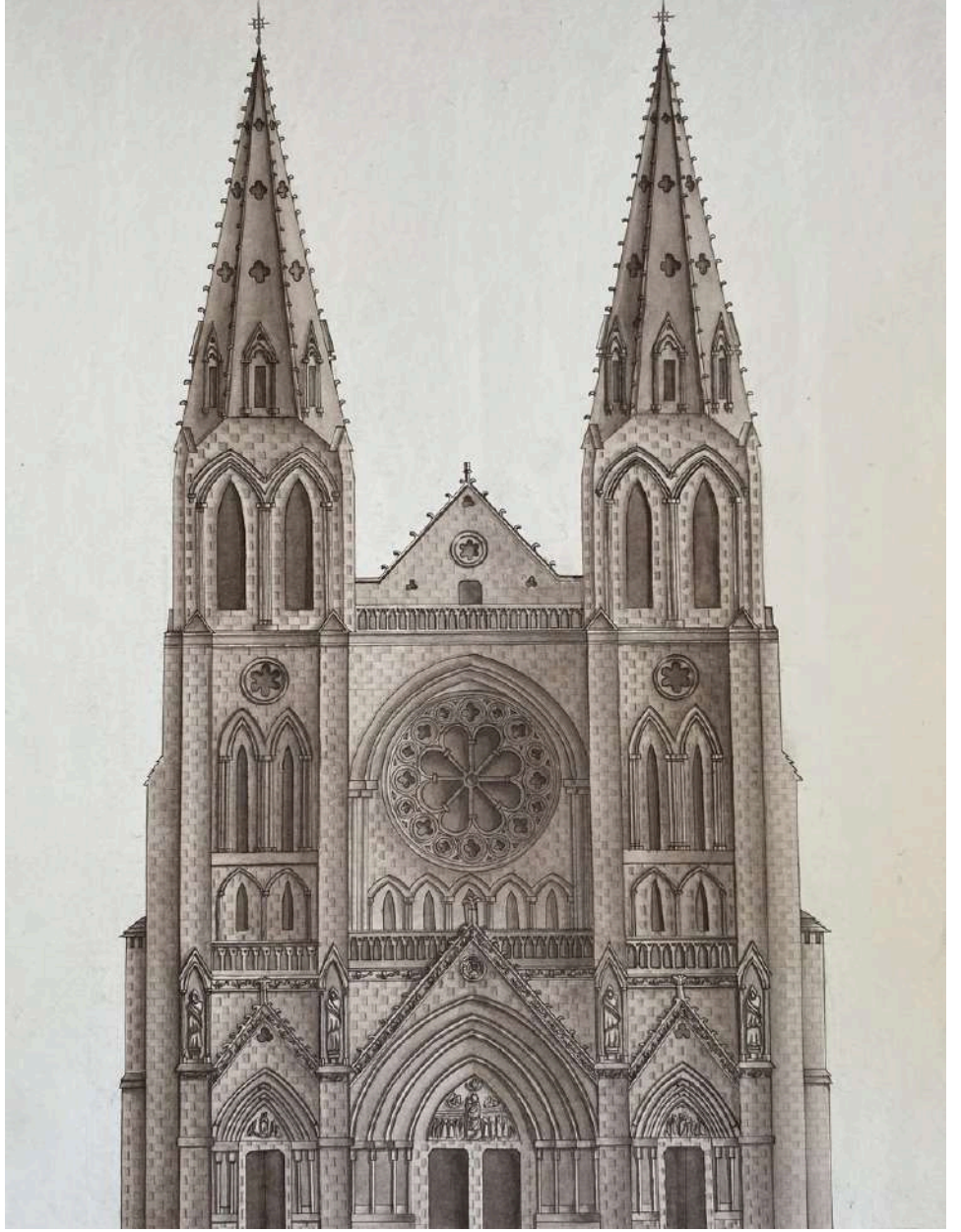

▲Благорозумна Марина, 2 курс
«Цекрва у Шатора»
Номінація «Архітектурна фантазія»
Одеська державна академія будівництва та архітектури,
Архітектурно-художній інститут
Керівник: Олешко Лідія, старший викладач, Піщев Давід, асистент
Акварель, лінер, 2025

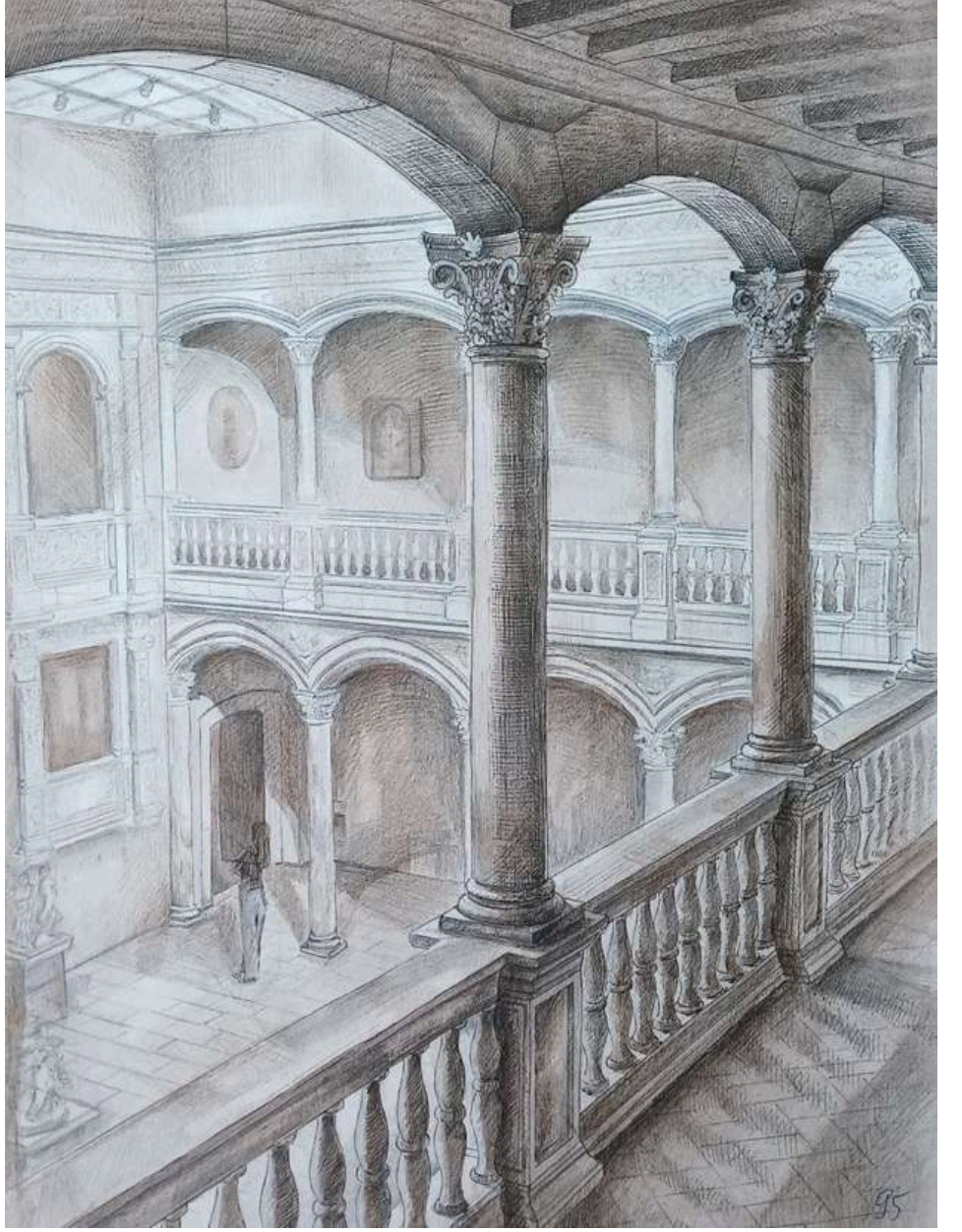

▲Об'єщик Дарья, 2 курс
«Інтер'єр старовинної будови»
Номінація «Рисунок/Етюд з натури»
Одеська державна академія будівництва та архітектури,
Архітектурно-художній інститут
Керівник: Коншина Олена, старший викладач
Олівець, 2026

▲Смаль Тетяна, 4 курс
«Історія в архітектурі»
Номінація «Архітектурна фантазія»
Національний університет «Львівська політехніка» Інститут архітектури та дизайну
Керівник: Тирпич Андрій, старший викладач кафедри ДОА
Туш, перо, 2026

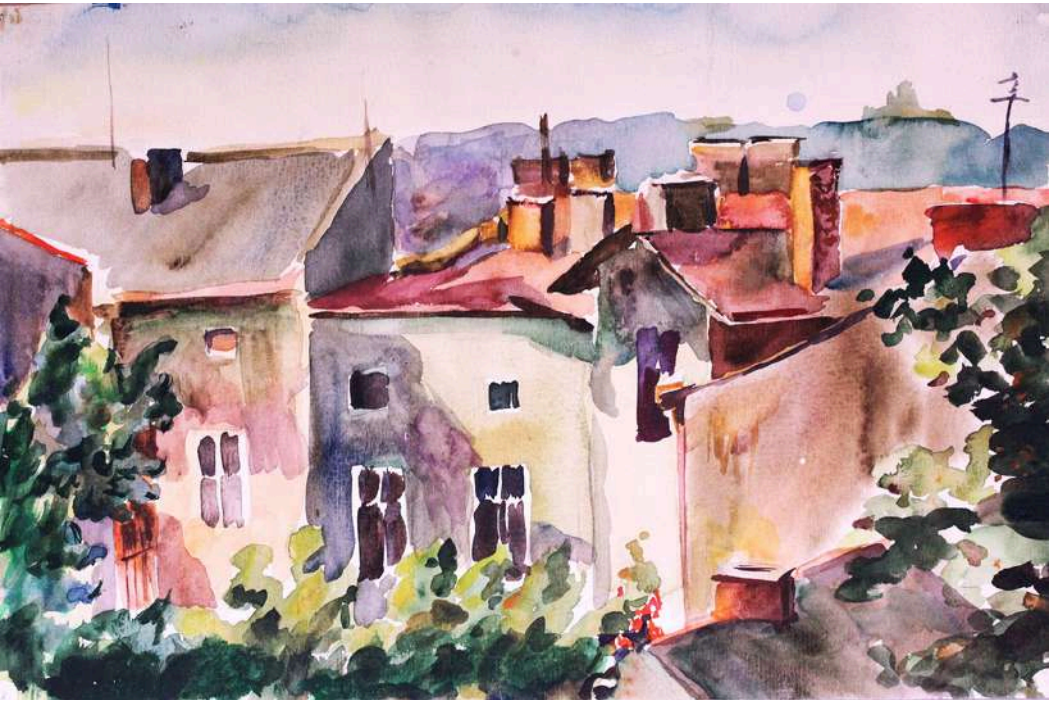

▲ **Селіванова Єлизавета, 4 курс**
«Мозаїка львівських дахів»
Номінація «Рисунок/Етюд з натури»
Національний університет «Львівська політехніка» Інститут архітектури та дизайну
Керівник: Тирпич Андрій, старший викладач кафедри ДОА
Акварель, 2026

► **Ківалова Віолетта, 1 курс**
«Без назви»
Номінація «Рисунок/Етюд з натури»
Одеська державна академія будівництва та архітектури,
Архітектурно-художній інститут
Керівник: Міхова Лариса, старша викладачка, Любімова Олена, старша викладачка
Акварель, олівець, лайнер, 2026

►Булкунцова Тетяна, 4 курс
«Народження з морських глибин»
Номінація «Архітектурна фантазія»
Івано-Франківський національний технічний університет нафти і газу, Інститут архітектури та будівництва «ІФНТУНГ-ДонНАБА»
Керівник: Непочатих Єлизавета, доцент
Папір, гуаш., 2025

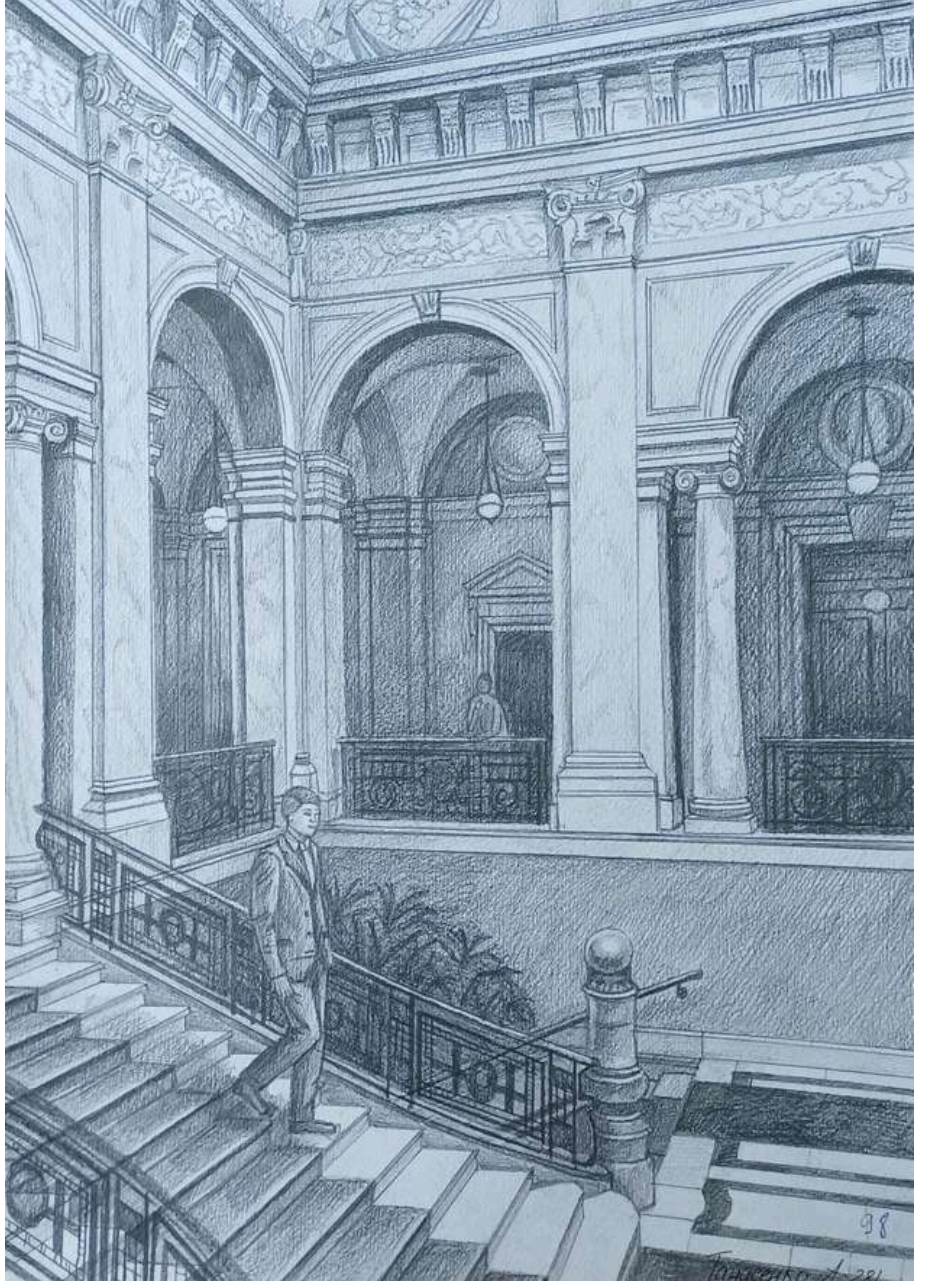

▲Танасенко Лілія, 2 курс
«Інтер’єр старовинної будови»
Номінація «Архітектурна фантазія»
Одеська державна академія будівництва та архітектури, Архітектурно-художній інститут
Керівник: Коншина Олена, старший викладач, Олійник Іван, асистент
Олівець, 2026

▲Січкаренко Аліна, 2 курс
«Інтер'єр Літературного музею в м. Одеса»
Номінація «Архітектурна фантазія»
Одеська державна академія будівництва та архітектури, Архітектурно-художній інститут
Керівник: Коншина Олена, старший викладач, Олійник Іван, асистент
Олівець, 2026

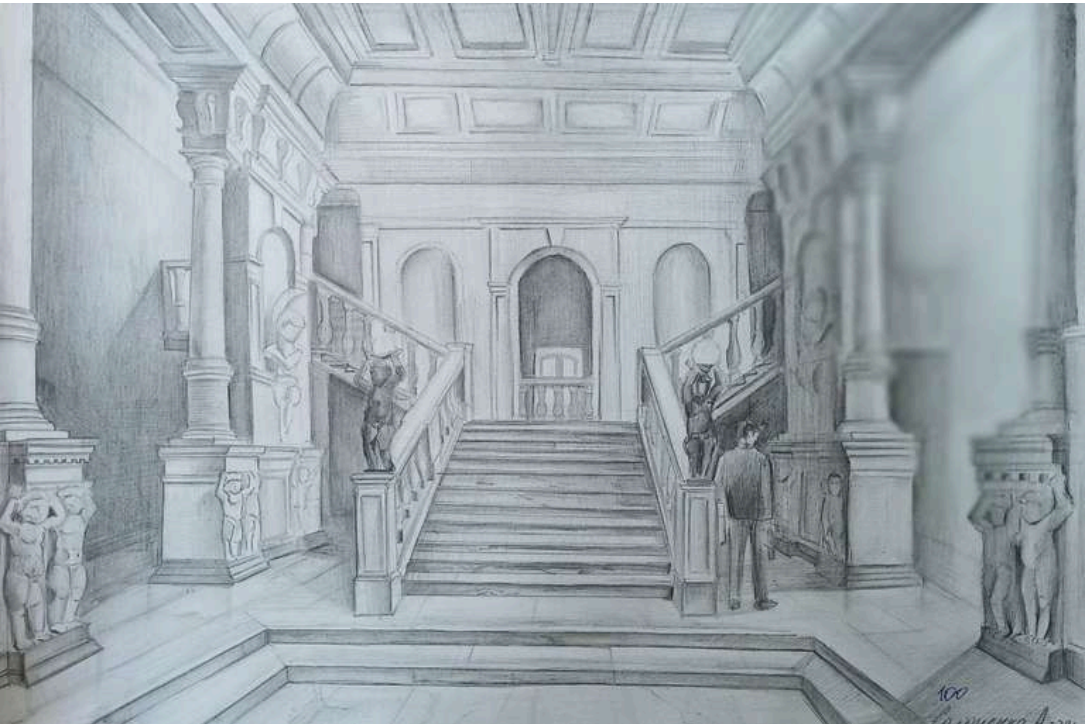

▲Солоненко Юрій, 2 курс
«Інтер'єр Літературного музею в м. Одеса»
Номінація «Архітектурна фантазія»
Одеська державна академія будівництва та архітектури,
Архітектурно-художній інститут
Керівник: Коншина Олена, старший викладач, Олійник Іван, асистент
Олівець, 2026

►Дегтяренко Денис, 3 курс
«Архітектура, що надихає…»
Номінація «Рисунок/Етюд з натури»
Івано-Франківський національний технічний університет нафти і газу,
Інститут архітектури та будівництва «ІФНТУНГ-ДонНАБА»
Керівник: Непочатих Єлизавета, доцент
Папір, акварель, 2025

▲Алексеєнко Аліса, 1 курс
«Велич Європейської вулиці»
Номінація «Рисунок/Етюд з натури»
Одеська державна академія будівництва та архітектури, Архітектурно-художній інститут
Керівник: Міхова Лариса, старша викладачка, Любімова Олена, старша викладачка
Акварель, олівець, лайнер, 2026

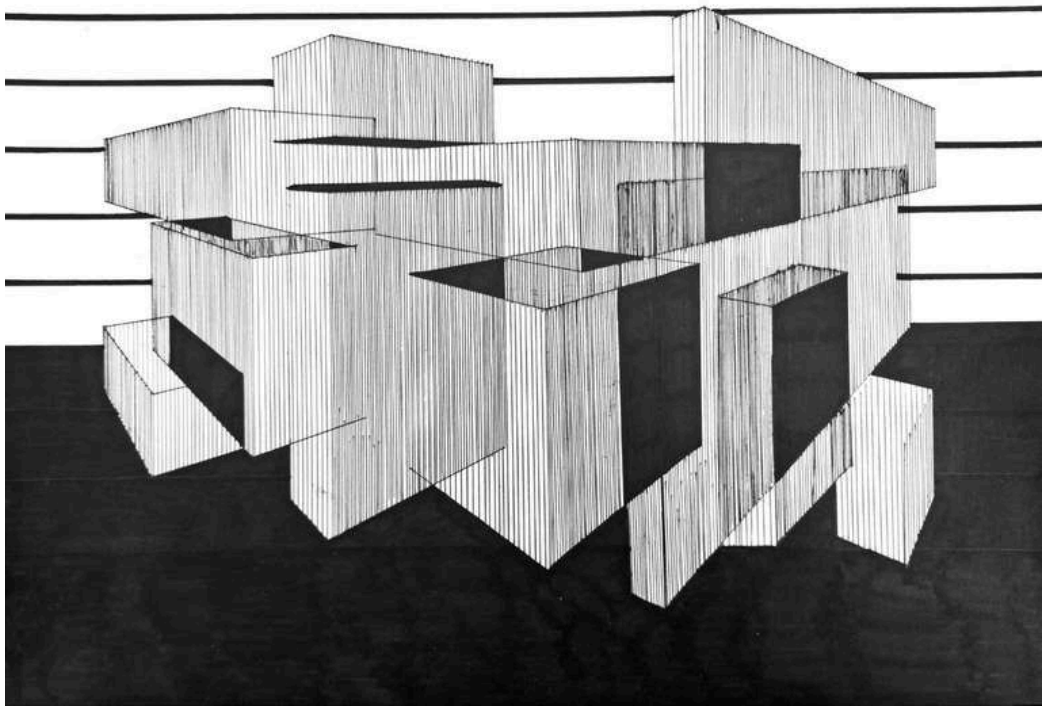

▲Хар'янова Лілія, 1 курс
«Геометричний простір»
Номінація «Архітектурна фантазія»
Національний університет «Полтавська політехніка імені Юрія Кондратюка»
Керівник: Острогляд Олена, старша викладачка кафедри архітектури будівель та дизайну
Лінер, 2025

◄Марталога Анна, 2 курс
«Місто майбутнього»
Номінація «Архітектурна фантазія»
Одеська державна академія будівництва та архітектури,
Архітектурно-художній інститут
Керівник: Любімова Олена, старша викладачка
Лінер, 2026

◄**Лотоцька Дарина, 2 курс**
«Захід сонця»
Номінація «Архітектурна фантазія»
Національний університет «Львівська політехніка»
Інститут архітектури та дизайну
Керівник: Брич Марія, старша викладачка, Грабар-Мачуба Ярослава, асистент
Гуаш, 2025

▲Січкаренко Аліна, 2 курс
«Екстер'єр ЖД вокзалу в м. Одеса»
Номінація «Архітектурна фантазія»
Одеська державна академія будівництва та архітектури,
Архітектурно-художній інститут
Керівник: Коншина Олена, старший викладач, Олійник Іван, асистент
Акварель, 2026

►Кучерук Олена, 2 курс
«Вулицями міста»
Номінація «Рисунок/Етюд з натури»
Національний університет «Львівська політехніка»
Інститут архітектури та дизайну
Керівник: Дида Олександра, доцент, Брич Марія, старша викладачка
Олівець, 2025

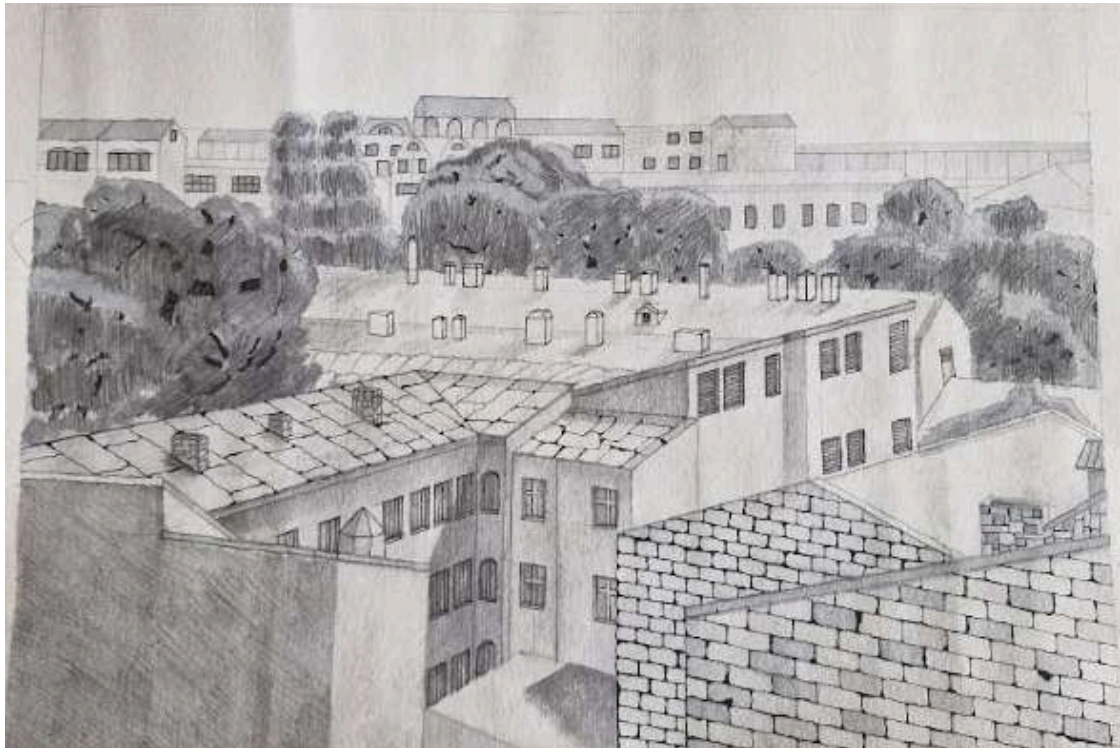

▲Куліковський Марк, 1 курс
«Панорама архітектурного пейзажу міста Одеса»
Номінація «Рисунок/Етюд з натури»
Одеська державна академія будівництва та архітектури, Архітектурно-художній інститут
Керівник: Міхова Лариса, старша викладачка, Любімова Олена, старша викладачка
Акварель, олівець, 2026

◄Ривак Марта, 2 курс
«У ніжних тонах»
Номінація «Архітектурна фантазія»
Національний університет «Львівська політехніка» Інститут архітектури та дизайну
Керівник: Брич Марія, старша викладачка
Гуаш, 2025

▲Ілинич Андрій, 2 курс
«Костел в Підгірцях»
Номінація «Рисунок/Етюд з натури»
Національний університет «Львівська політехніка»
Інститут архітектури та дизайну
Керівник: Брич Марія, старша викладачка, Довгалюк Тарас, асистент
Олівець, 2025

►Бондаренко Елла, 2 курс
«Перспектива вулиці»
Номінація «Архітектурна фантазія»
Одеська державна академія будівництва та архітектури,
Архітектурно-художній інститут
Керівник: Коншина Олена, старший викладач, Недошитко Олег, старший викладач
Акварель, лайнер, 2025

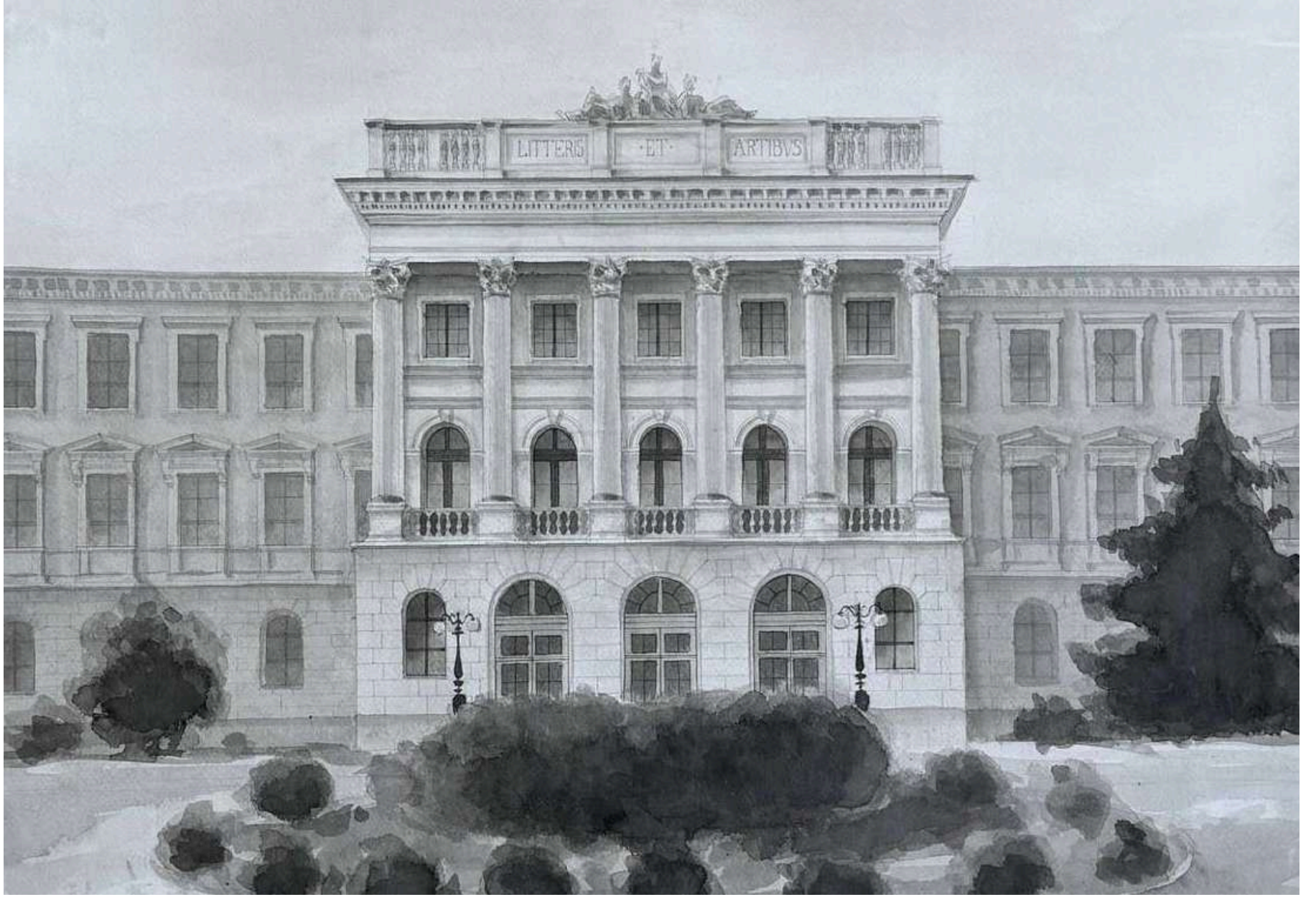

▲Бабій Єлизавета, 2 курс
«Архітектура, натхненна словом»
Номінація «Архітектурна фантазія»
Національний університет «Львівська політехніка» Інститут архітектури та дизайну
Керівник: Климко Зоряна, доцент, кандидат архітектури
Акварель, техніка відмивання, 2025

► **Волянюк Марія, 4 курс**
«Урбаністичні фантазії»
Номінація «Архітектурна фантазія»
Національний університет «Львівська політехніка»
Інститут архітектури та дизайну
Керівник: Радомська Віолетта,
доцент кафедри ДОА, к. мист.
Змішана техніка, лайнер, воскова пастель,
кольорові олівці, 2025

◄Рикуняк Анастасія, 2 курс
«Багрянець»
Номінація «Архітектурна фантазія»
Національний університет «Львівська політехніка»
Інститут архітектури та дизайну
Керівник: Брич Марія, старша викладачка,
Дідула Ярослав, асистент
Гуаш, 2025

◄Турчиняк Аліна, 2 курс
«Вулицею Вітовського»
Номінація «Рисунок/Етюд з натури»
Національний університет «Львівська політехніка»
Інститут архітектури та дизайну
Керівник: Дида Олександра, доцент, Брич Марія,
старша викладачка
Олівець, 2025

►Чуйкова Ангеліна, 2 курс
«Інтер'єр старовинної будови»
Номінація «Архітектурна фантазія»
Одеська державна академія будівництва та архітектури, Архітектурно-художній інститут
Керівник: Коншина Олена, старший викладач,
Олійник Іван, асистент
Олівець, 2026

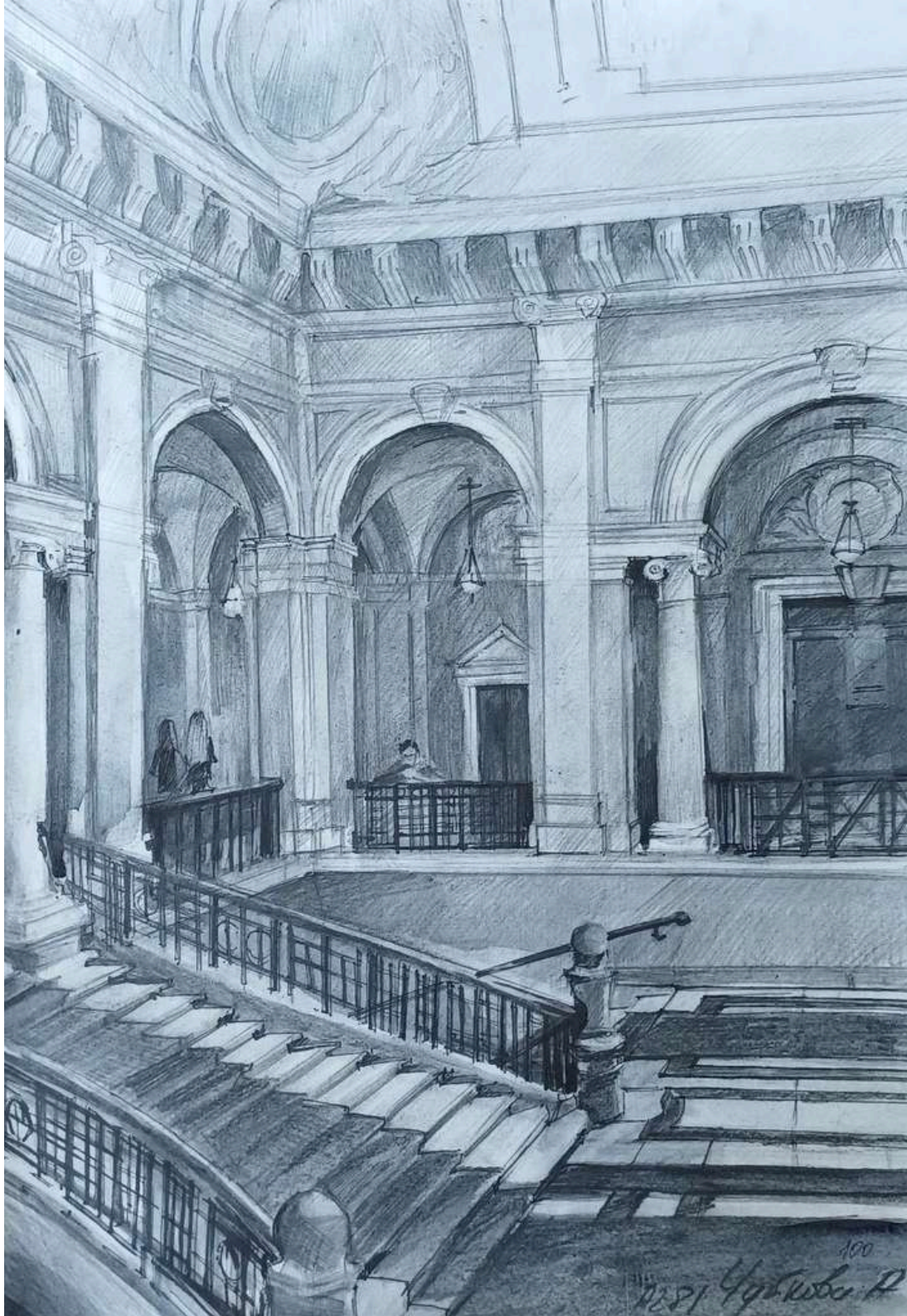

▲ **Марченко Орина, 2 курс**
«Пташиний політ»
Номінація «Рисунок/Етюд з натури»
Одеська державна академія будівництва та архітектури,
Архітектурно-художній інститут
Керівник: Міхова Лариса, старша викладачка, Любімова Олена, старша викладачка
Акварель, лайнер, 2026

► **Башкатова Златослава, 3 курс**
«Хвилі майбутнього»
Номінація «Архітектурна фантазія»
Сумський національний аграрний університет
Керівник: Бородай Артем, доцент кафедри архітектури та інженерних вишукувань
Комбінована графіка, маркери, лінери, 2026

▲Статій Дарія, 2 курс
«У рожевих тонах»
Номінація «Архітектурна фантазія»
Національний університет «Львівська політехніка» Інститут архітектури та дизайну
Керівник: Дида Олександра, доцент, Дідула Ярослав, асистент
Гуаш, 2025

▲Бандрівська Андріана, 2 курс
«Церква св. Ольги і Єлизавети»
Номінація «Рисунок/Етюд з натури»
Національний університет «Львівська політехніка» Інститут архітектури та дизайну
Керівник: Брич Марія, старша викладачка, Довгалюк Тарас, асистент
Олівець, 2025

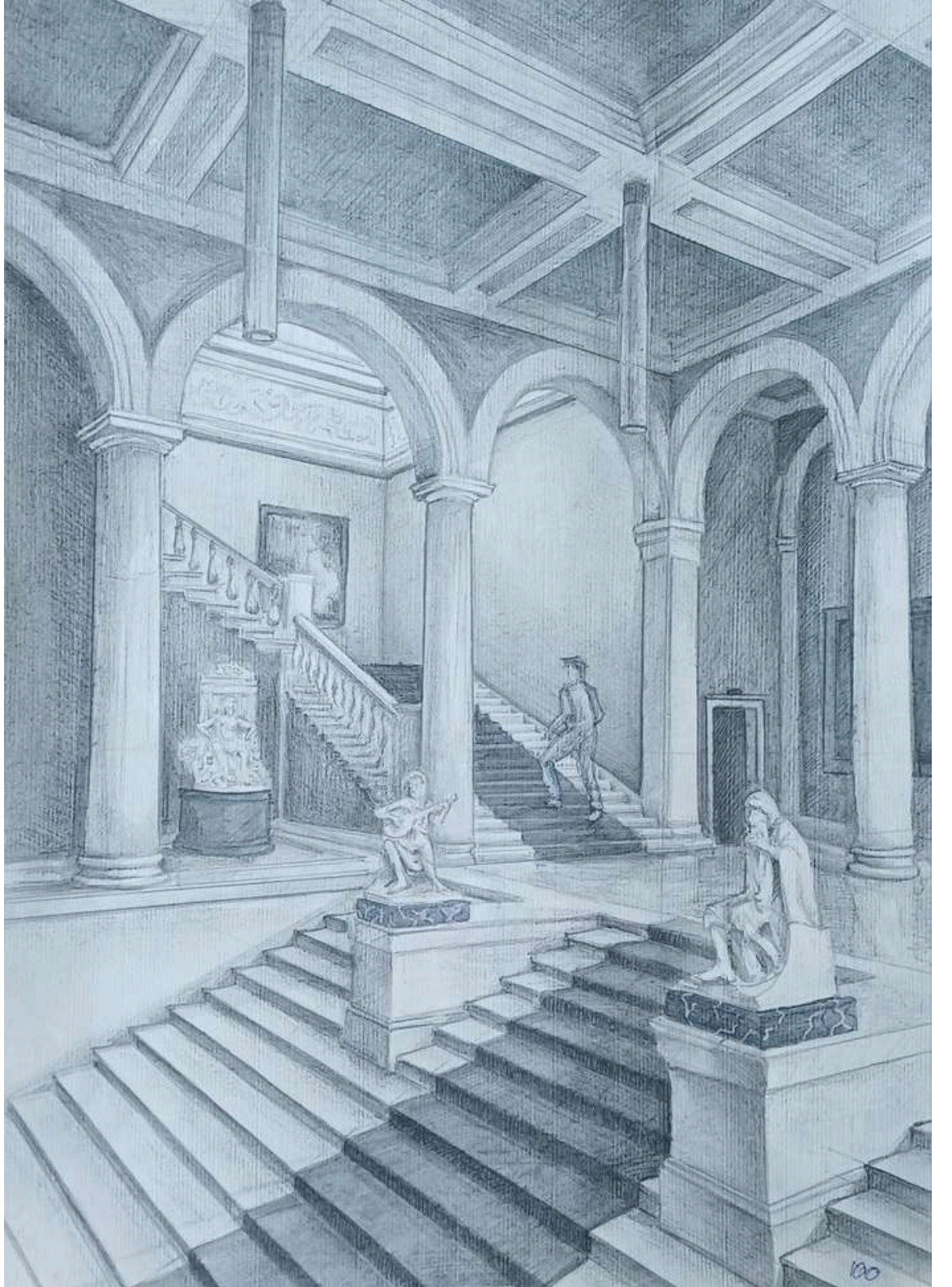

► **Антоненко Катерина, 2 курс**
«Інтер'єр старовинної будови»
Номінація «Архітектурна фантазія»
Одеська державна академія будівництва та архітектури,
Архітектурно-художній інститут
Керівник: Коншина Олена, старший викладач, Олійник Іван, асистент
Олівець, 2026

▲**Бандрівська Андріана, 2 курс**
«Тягнучись до неба»
Номінація «Архітектурна фантазія»
Національний університет «Львівська політехніка» Інститут архітектури та дизайну
Керівник: Брич Марія, старша викладачка, Довгалюк Тарас, асистент
Гуаш, 2025

▲Бужинський Ілля, 2 курс
«Інтер'єр Літературного музею в м. Одеса»
Номінація «Архітектурна фантазія»
Одеська державна академія будівництва та архітектури, Архітектурно-художній інститут
Керівник: Коншина Олена, старший викладач, Олійник Іван, асистент
Акварель, гризайль, 2026

◄**Благорозумна Марина, 2 курс**
«Пам’ятка архітектури Одеси: Кірха в акварелі»
Номінація «Рисунок/Етюд з натури»
Одеська державна академія будівництва та архітектури, Архітектурно-художній інститут
Керівник: Любімова Олена, старша викладачка, Олійник Іван, асистент
Акварель, лінер, 2025

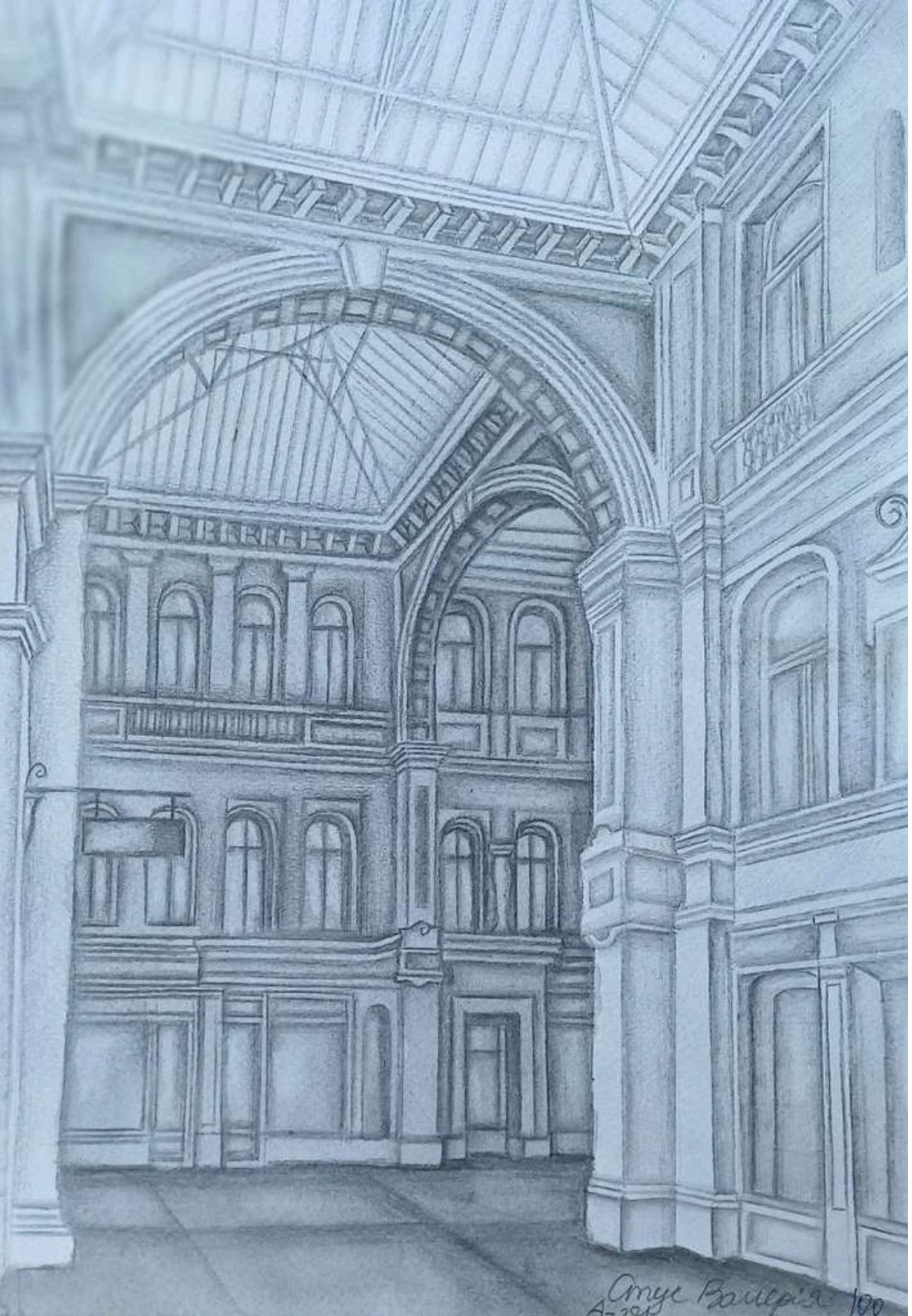

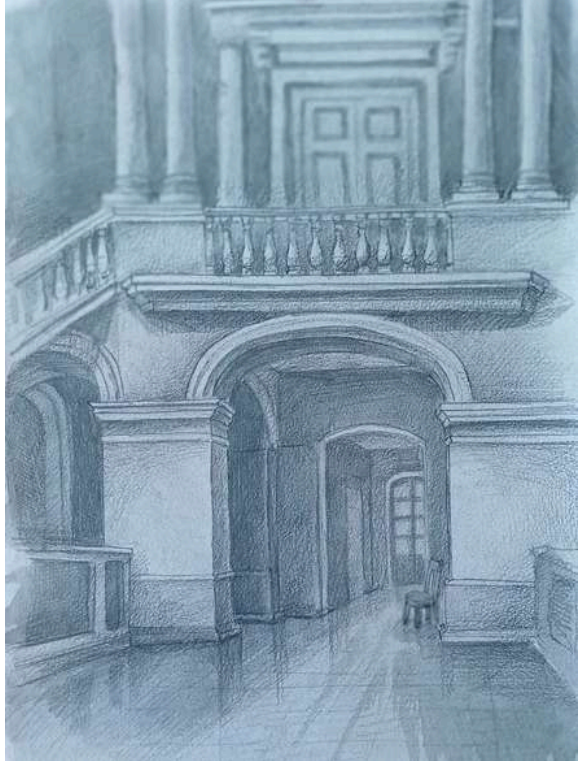

◄Стус Валерія, 2 курс
«Інтер’єр гостиниці Пасаж в м. Одеса»
Номінація «Архітектурна фантазія»
Одеська державна академія будівництва та архітектури, Архітектурно-художній інститут
Керівник: Коншина Олена, старший викладач,
Олійник Іван, асистент
Олівець, 2026

►Об’єщик Дарья, 2 курс
«Інтер'єр Літературного музею в м. Одеса»
Номінація «Архітектурна фантазія»
Одеська державна академія будівництва та архітектури, Архітектурно-художній інститут
Керівник: Коншина Олена, старший викладач
Олівець, 2026

►Ярошенко Катерина, 2 курс
«Біля Домініканського собору»
Номінація «Архітектурна фантазія»
Національний університет «Львівська політехніка» Інститут архітектури та дизайну
Керівник: Брич Марія, старша викладачка,
Федиків Іван, асистент
Гуаш, 2025

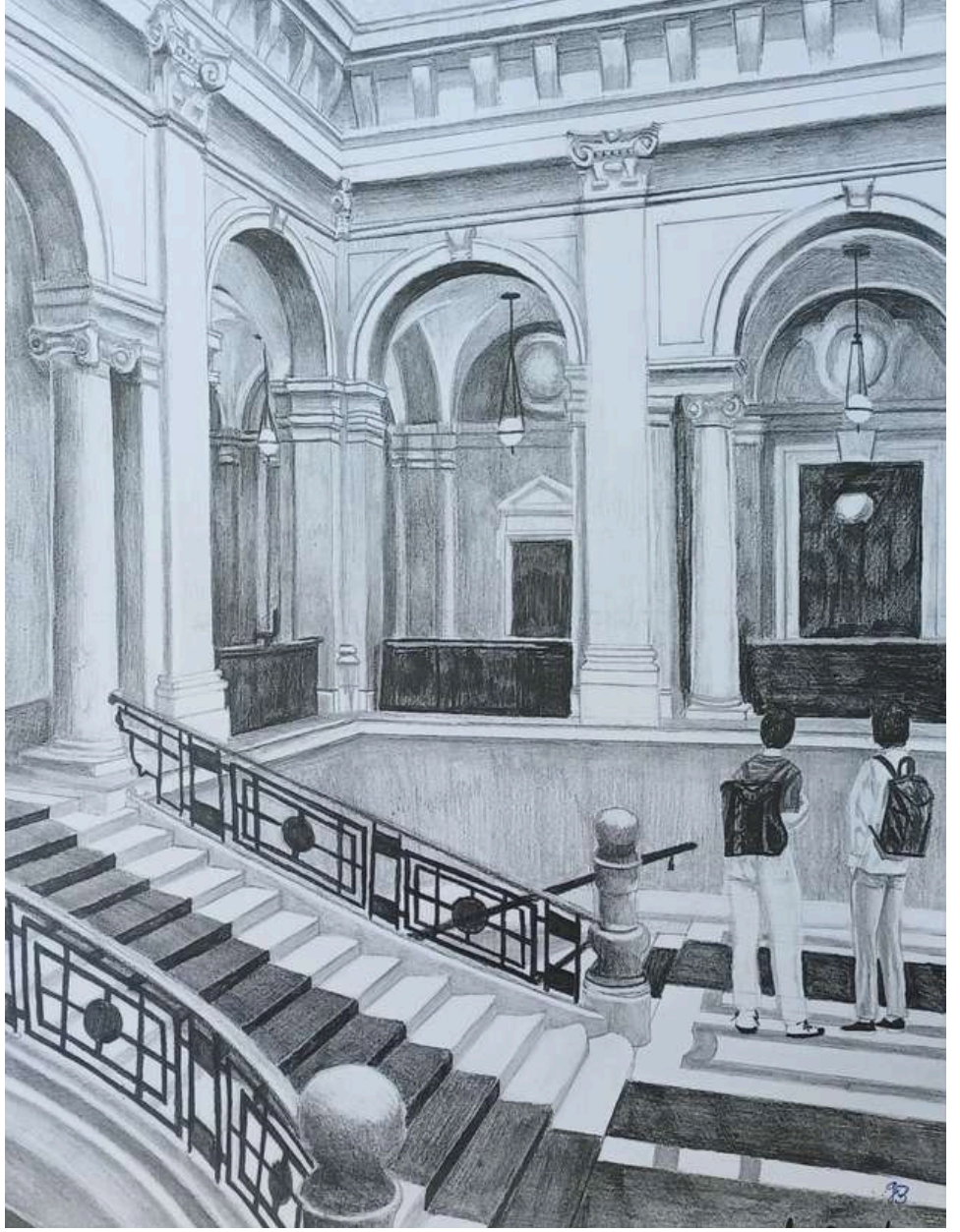

▲Котова Вероніка, 2 курс
«Інтер'єр старовинної будови»
Номінація «Архітектурна фантазія»
Одеська державна академія будівництва та архітектури,
Архітектурно-художній інститут
Керівник: Коншина Олена, старший викладач, , Олійник Іван, асистент
Олівець, 2026

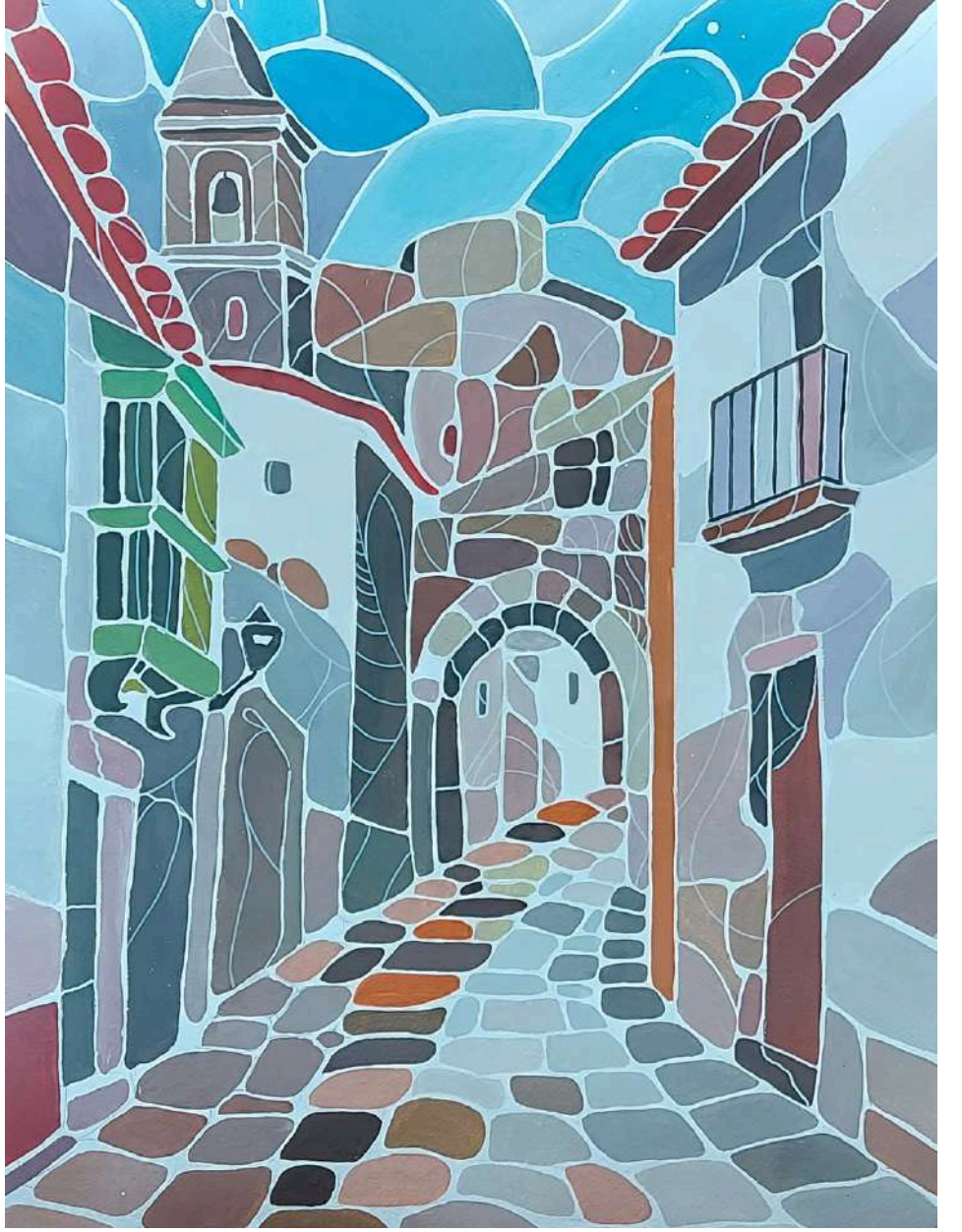

▲Кучерук Олена, 2 курс
«Брукована вулиця»
Номінація «Архітектурна фантазія»
Національний університет «Львівська політехніка»
Інститут архітектури та дизайну
Керівник: Дида Олександра, доцент, Брич Марія, старша викладачка
Гуаш, 2025

▲Свергун Маргарита, 2 курс
«Перспектива вулиці»
Номінація «Рисунок/Етюд з натури»
Національний університет «Полтавська політехніка імені Юрія Кондратюка»
Керівник: Острогляд Олена, старша викладачка
кафедри архітектури будівель та дизайну
Маркери, 2025

►Гупало Анастасія, 2 курс
«Барвиста вулиця»
Номінація «Архітектурна фантазія»
Національний університет «Львівська політехніка»
Інститут архітектури та дизайну
Керівник: Дида Олександра, доцент, Брич Марія, старша викладачка
Гуаш, 2025

►Болюнова Вікторія, 1 курс
«Одеський національний академічний театр опери та балету»
Номінація «Рисунок/Етюд з натури»
Одеська державна академія будівництва та архітектури,
Архітектурно-художній інститут
Керівник: Любімова Олена, старша викладачка,
Олійник Іван, асистент
Акварель, олівець, 2026

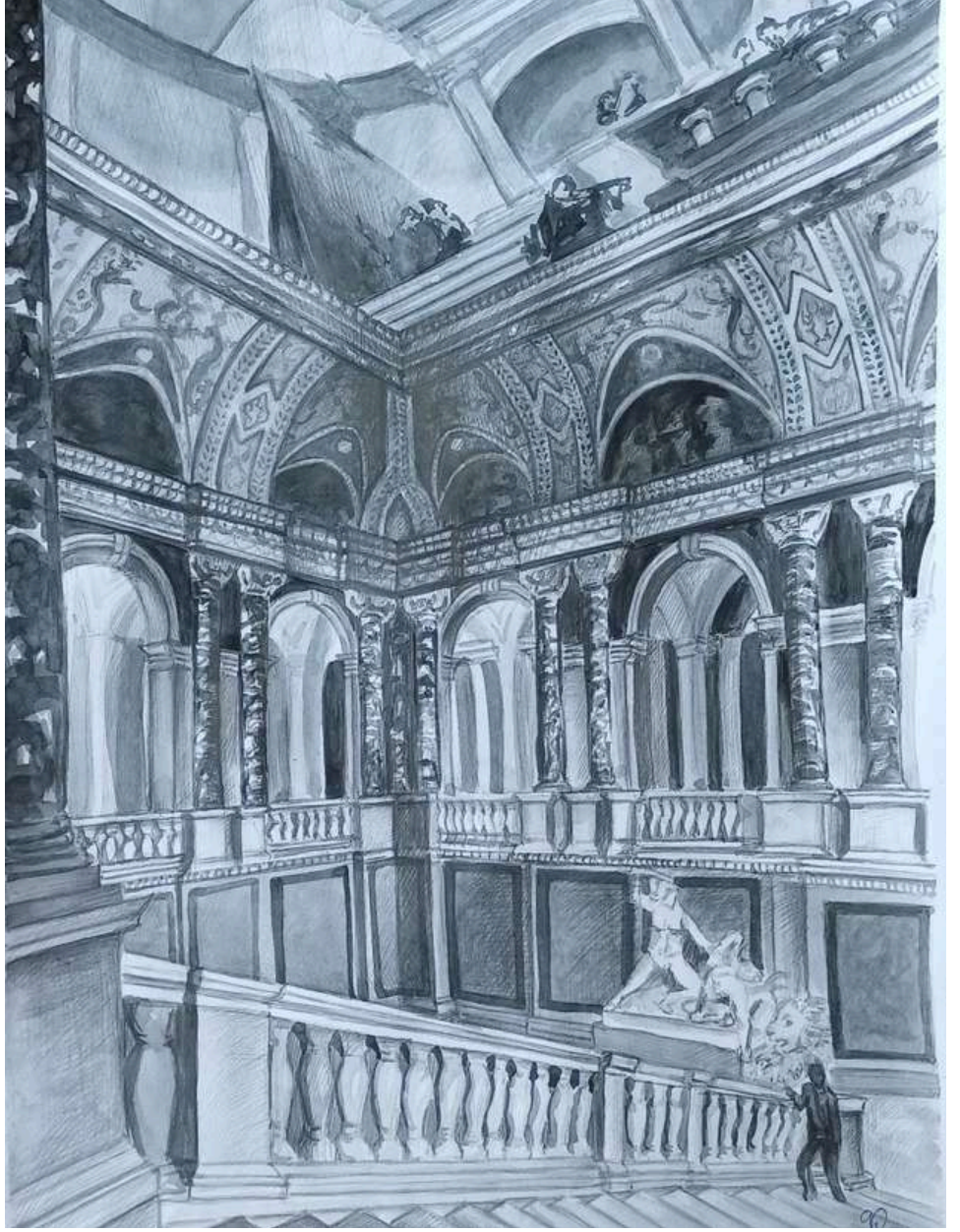

▲Фомічова Ірина, 2 курс
«Інтер'єр старовинної будови»
Номінація «Архітектурна фантазія»
Одеська державна академія будівництва та архітектури,
Архітектурно-художній інститут
Керівник: Коншина Олена, старший викладач, Олійник Іван, асистент
Олівець, 2026

▲Турчиняк Аліна, 2 курс
«Освітлені сонцем»
Номінація «Архітектурна фантазія»
Національний університет «Львівська політехніка»
Інститут архітектури та дизайну
Керівник: Дида Олександра, доцент, Брич Марія, старша викладачка
Гуаш, 2025

▲Гром Мартин, 2 курс
«Львівська політехніка»
Номінація «Рисунок/Етюд з натури»
Національний університет «Львівська політехніка» Інститут архітектури та дизайну
Керівник: Климко Зоряна, доцент, кандидат архітектури
Фломастери, акварель, 2025

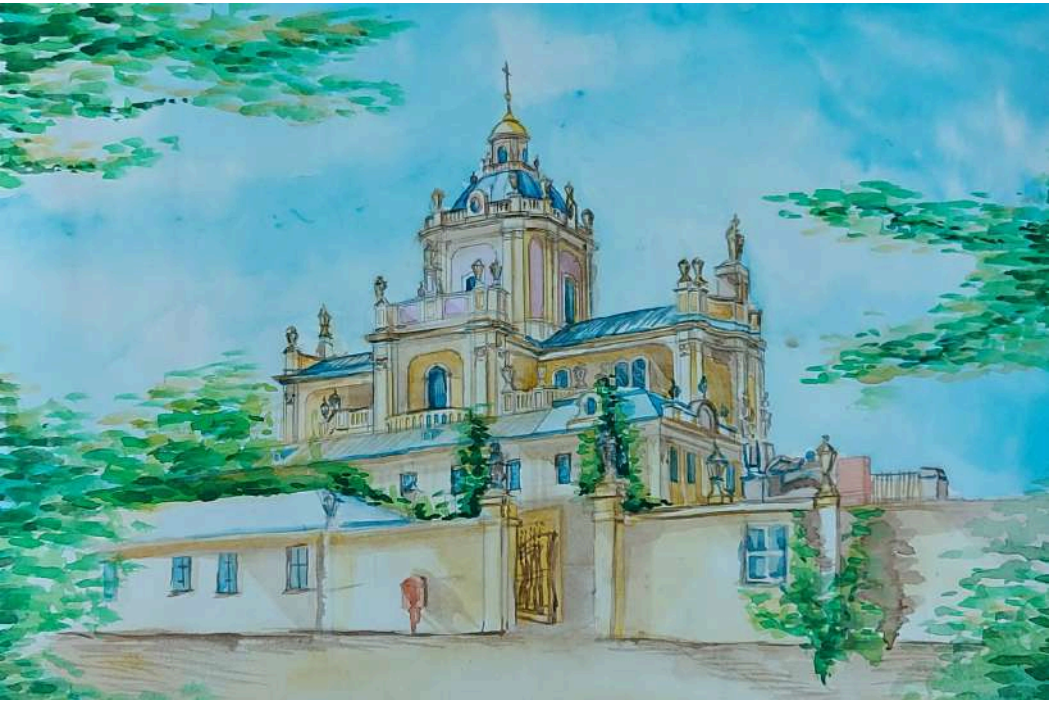

▲Волошко Анастасія, 2 курс
«Біля собору св. Юра»
Номінація «Рисунок/Етюд з натури»
Національний університет «Львівська політехніка» Інститут архітектури та дизайну
Керівник: Дида Олександра, доцент, Брич Марія, старша викладачка
Акварель, 2025

►Кобрин Вікторія, 2 курс
«Перспектива вулиці»
Номінація «Рисунок/Етюд з натури»
Національний університет «Львівська політехніка» Інститут архітектури та дизайну
Керівник: Дида Олександра, доцент, Брич Марія, старша викладачка
Олівець, 2025

► **Северінова Соф'я, 4 курс**
«Коли море стало свідком Азовсталі»
Номінація «Архітектурна фантазія»
Івано-Франківський національний технічний університет нафти і газу, Інститут архітектури та будівництва «ІФНТУНГ-ДонНАБА»
Керівник: Непочатих Єлизавета, доцент
Папір, гуаш, акварель, 2026

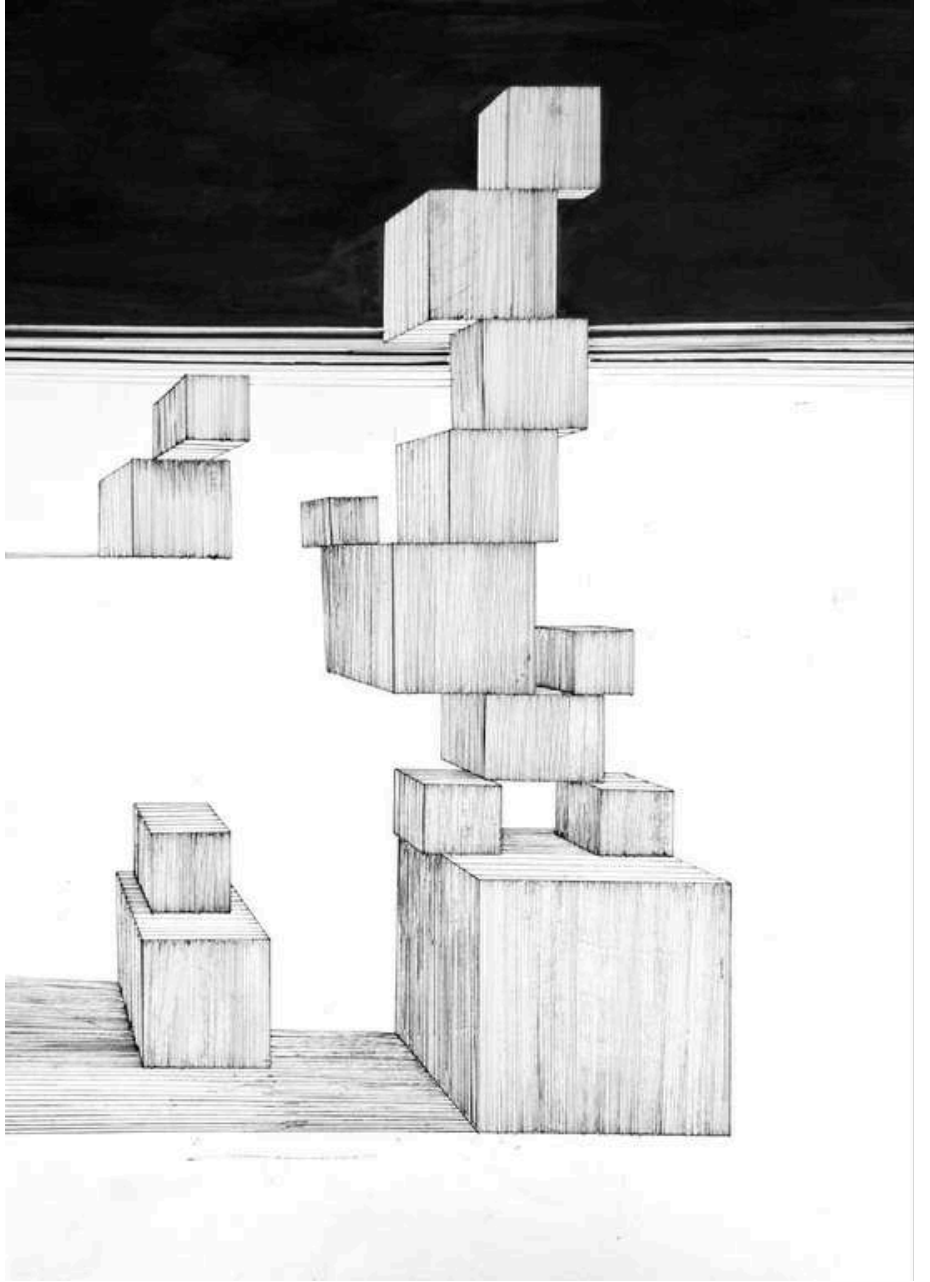

▲Шамота Єлизавета, 1 курс
«Геометричний простір»
Номінація «Архітектурна фантазія»
Національний університет «Полтавська політехніка імені Юрія Кондратюка»
Керівник: Острогляд Олена, старша викладачка кафедри архітектури будівель та дизайну
Лінер, 2025

▲Горовенко Єлизавета, 2 курс
«Перспектива вулиці»
Номінація «Архітектурна фантазія»
Одеська державна академія будівництва та архітектури, Архітектурно-художній інститут
Керівник: Коншина Олена, старший викладач, Недошитко Олег, старший викладач
Акварель, 2025

▲Волкова Дар’я, 1 курс
«Львівська панорама»
Номінація «Рисунок/Етюд з натури»
Одеська державна академія будівництва та архітектури, Архітектурно-художній інститут
Керівник: Міхова Лариса, старша викладачка, Любімова Олена, старша викладачка
Акварель, олівець, лайнер, 2026

►Кобрин Вікторія, 2 курс
«Ритм міста»
Номінація «Архітектурна фантазія»
Національний університет «Львівська політехніка» Інститут архітектури та дизайну
Керівник: Дида Олександра, доцент, Брич Марія, старша викладачка
Гуаш, 2025

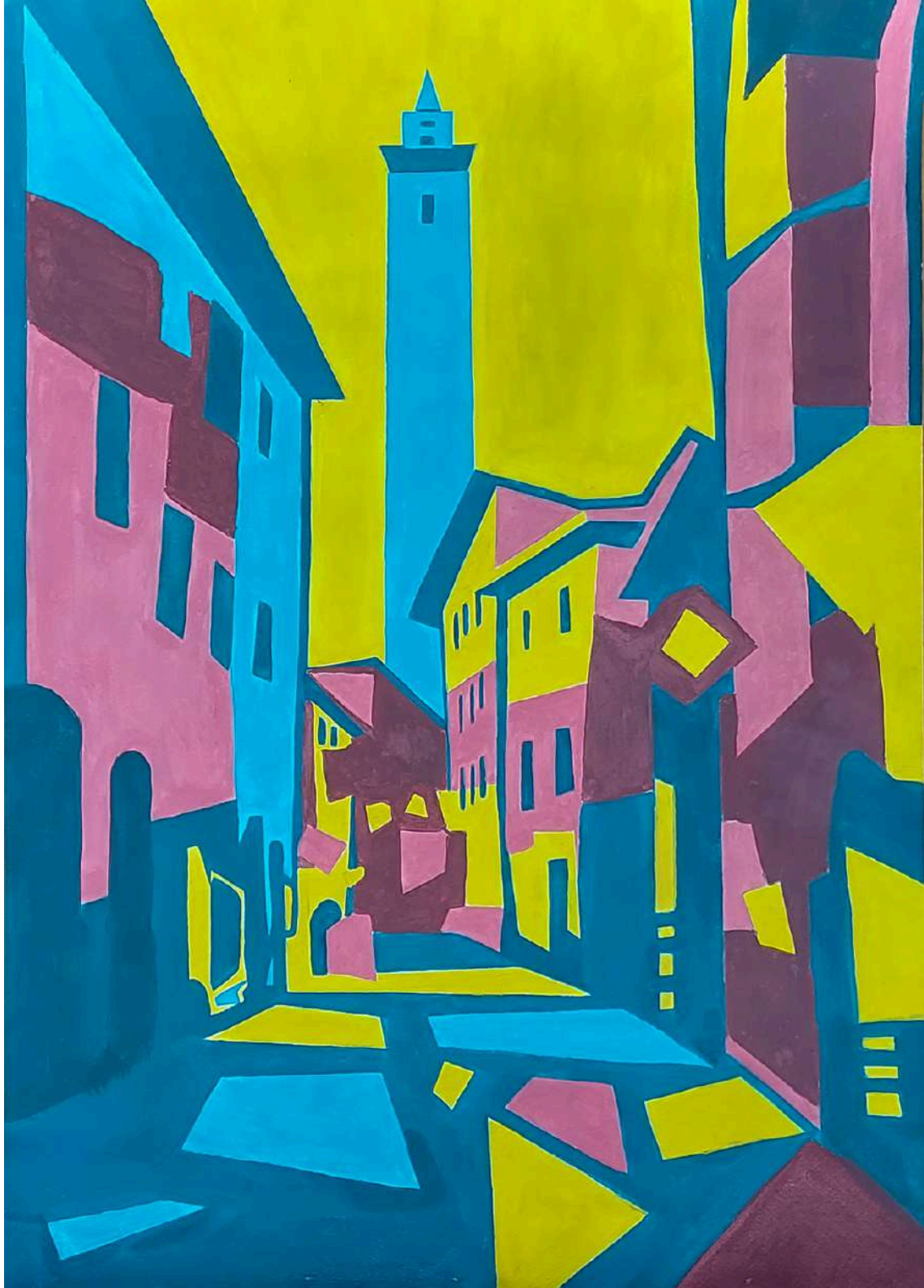

▲Довбишева Марта, 1 курс
«Одеське дежавю»
Номінація «Архітектурна фантазія»
Одеська державна академія будівництва та архітектури, Архітектурно-художній інститут
Керівник: Міхова Лариса, старша викладачка, Любімова Олена, старша викладачка
Акварель, лайнер, 2026

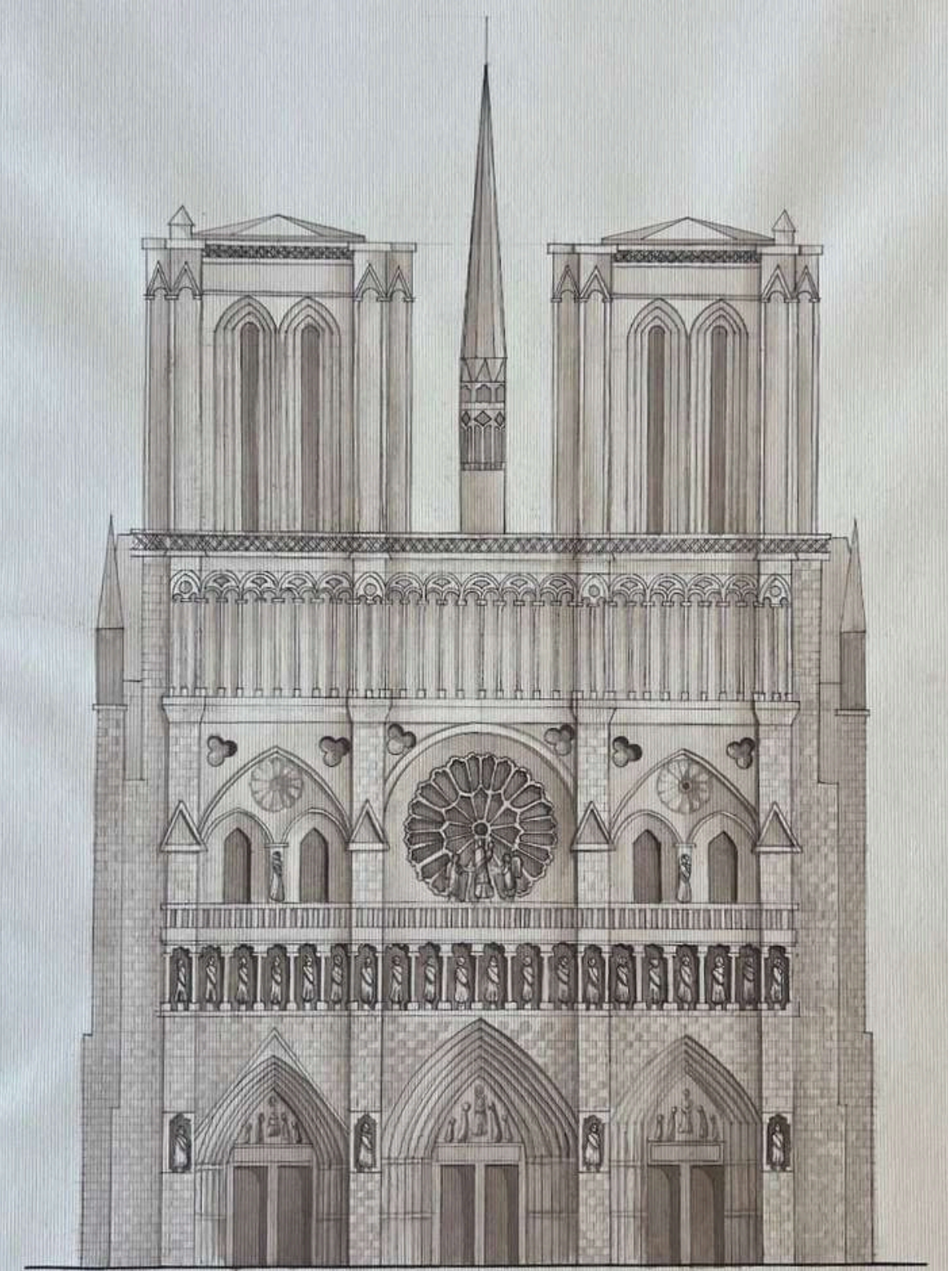

▲Мазуренко Ксенія, 2 курс
«Екстер'єр Археологічного музею в м. Одеса»
Номінація «Архітектурна фантазія»
Одеська державна академія будівництва та архітектури, Архітектурно-художній інститут
Керівник: Коншина Олена, старший викладач, Олійник Іван, асистент
Акварель, 2026

◄Бану Таїсія, 2 курс
«Готика»
Номінація «Архітектурна фантазія»
Одеська державна академія будівництва та архітектури, Архітектурно-художній інститут
Керівник: Олешко Лідія, старший викладач, Піщев Давід, асистент
Олівець, акварель, 2025

◄Гудіна Маргарита, 2 курс
«До світла. Палаццо Мадама, Турин»
Номінація «Рисунок/Етюд з натури»
Одеська державна академія будівництва та архітектури, Архітектурно-художній інститут
Керівник: Любімова Олена, старша викладачка
Акварель, олівець, 2026

▲Іванько Валерія, 1 курс
«Зображення панорами архітектурного пейзажу»
Номінація «Архітектурна фантазія»
Одеська державна академія будівництва та архітектури,
Архітектурно-художній інститут
Керівник: Міхова Лариса, старша викладачка, Любімова Олена, старша викладачка
Акварель, олівець, лайнер, біла ручка, 2026

►Мельник Діана, 2 курс
«У Львові»
Номінація «Архітектурна фантазія»
Національний університет «Львівська політехніка» Інститут архітектури та дизайну
Керівник: Брич Марія, старша викладачка, Грабар-Мачуба Ярослава, асистент
Гуаш, 2025

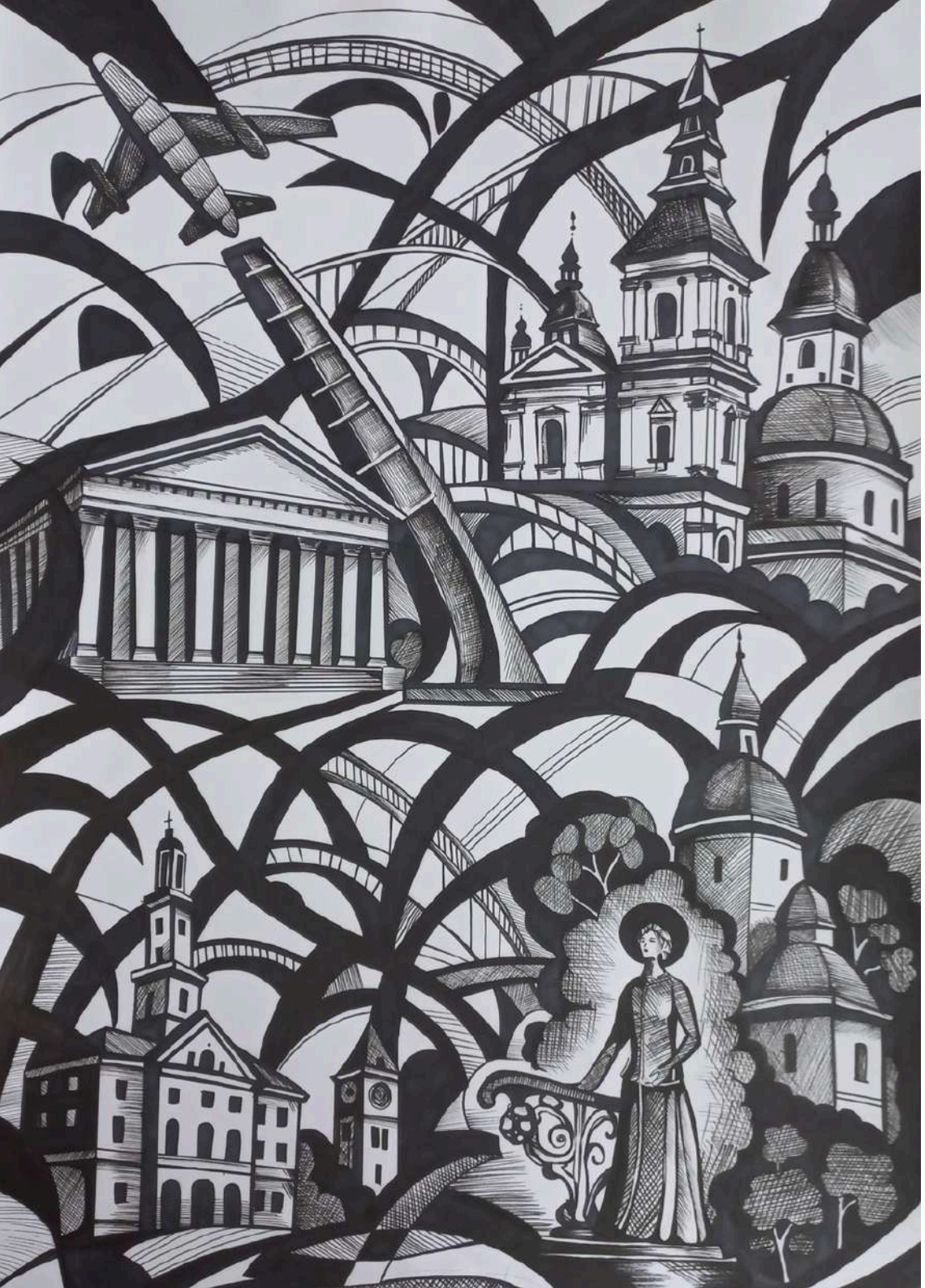

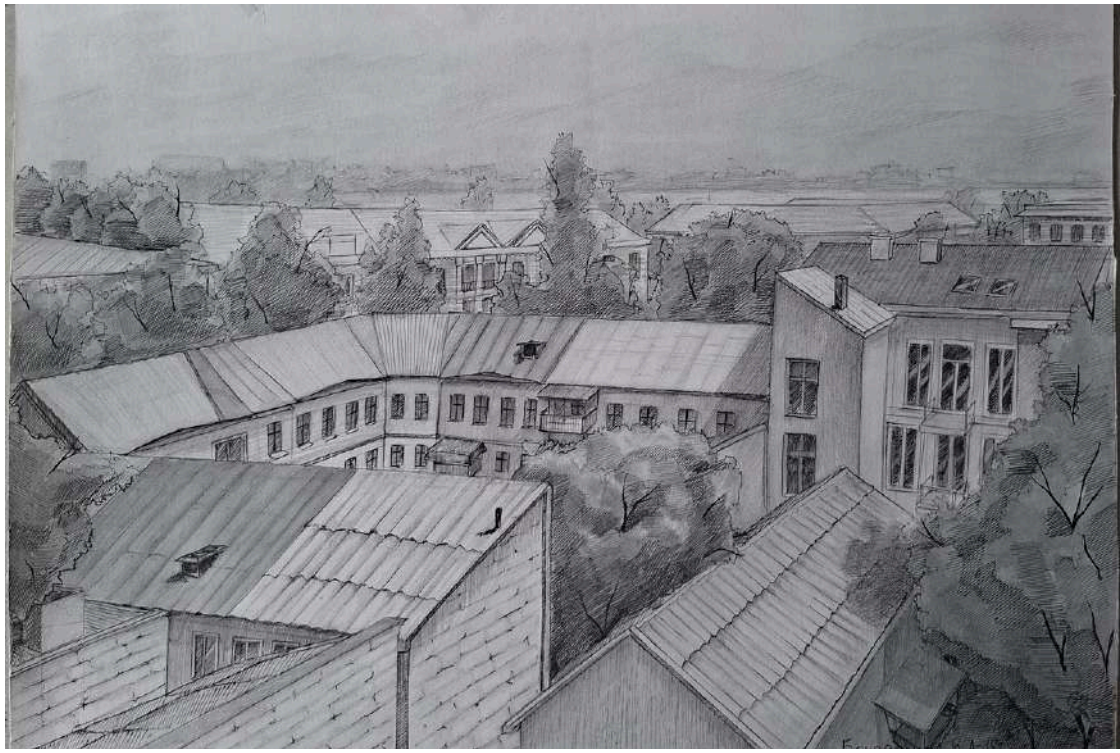

▲Бондаренко Катерина, 2 курс
«Одеське небо»
Номінація «Рисунок/Етюд з натури»
Одеська державна академія будівництва та архітектури, Архітектурно-художній інститут
Керівник: Міхова Лариса, старша викладачка, Любімова Олена, старша викладачка
Акварель, олівець, лайнер, 2026

◄Кость Іванна, 2 курс
«Архітектурна фантазія»
Номінація «Архітектурна фантазія»
Івано-Франківський національний технічний університет нафти і газу.
Інститут архітектури та будівництва «ІФНТУНГ- ДонНАБА»
Керівник: Мелкомукова Марія, старший викладач, Борсук Наталія, старший викладач кафедри архітектури і дизайну
Туш, лінер, 2025

▲Шеремета Дарія, 2 курс
«Інтер'єр гостиниці Пасаж в м. Одеса»
Номінація «Архітектурна фантазія»
Одеська державна академія будівництва та архітектури,
Архітектурно-художній інститут
Керівник: Коншина Олена, старший викладач, Олійник Іван, асистент
Олівець, 2026

►Нестеренко Дарина, 1 курс
«Ритм хаосу»
Номінація «Архітектурна фантазія»
Національний університет «Полтавська політехніка імені Юрія Кондратюка»
Керівник: Савченко Тетяна, кандидат архітектури, старша викладачка,
Макуха Олена, старша викладачка кафедри містобудування та архітектури
Гуаш, 2025

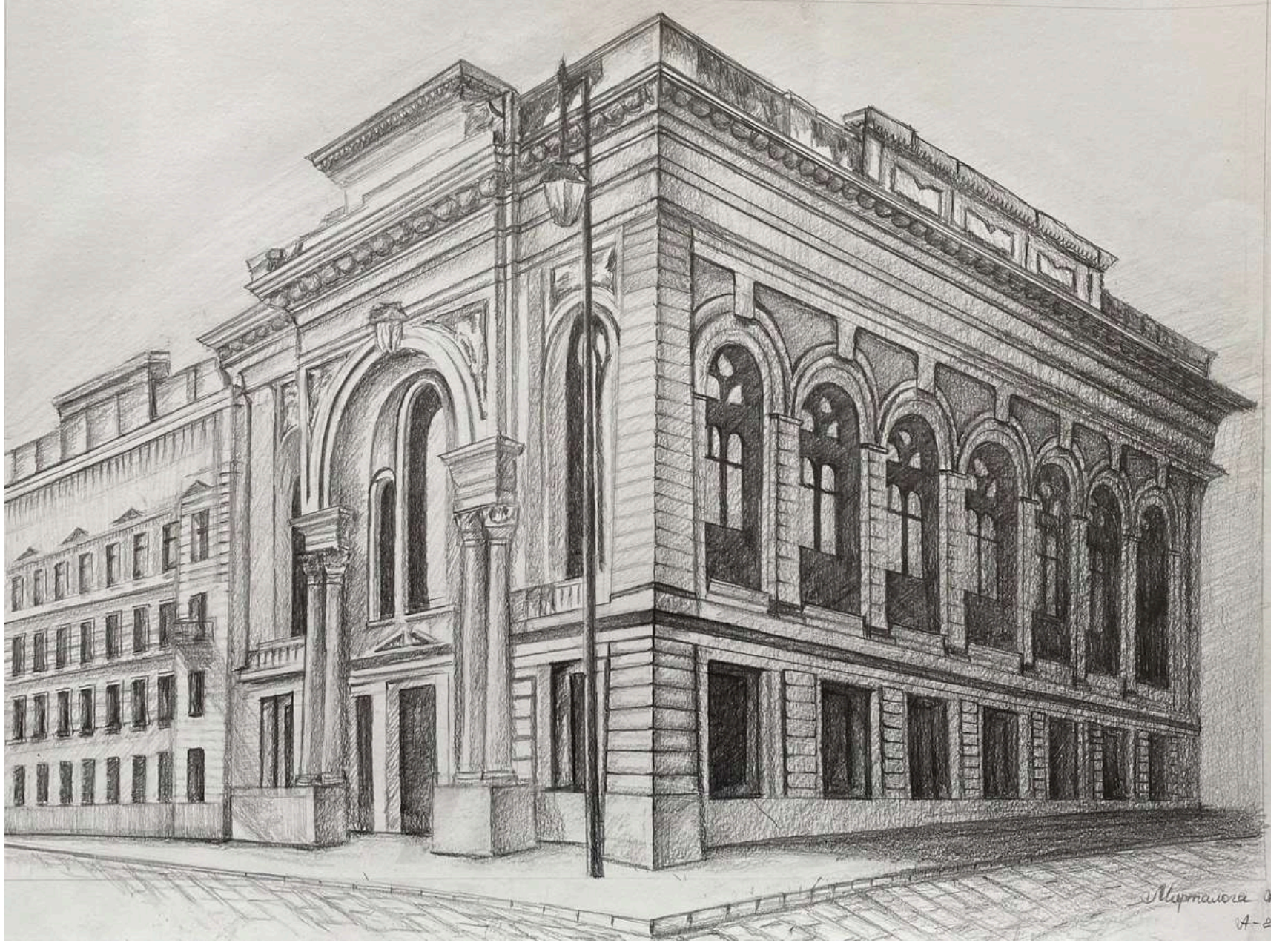

▲Марталога Анна, 2 курс
«Архітектура Одеси»
Номінація «Рисунок/Етюд з натури»
Одеська державна академія будівництва та архітектури, Архітектурно-художній інститут
Керівник: Любімова Олена, старша викладачка
Олівець, 2025

► **Москалюк Жасміна, 2 курс**
«Архітектурна фантазія»
Номінація «Архітектурна фантазія»
Івано-Франківський національний технічний університет нафти і газу. Інститут архітектури та будівництва «ІФНТУНГ- ДонНАБА»
Керівник: Мелкомукова Марія, старший викладач кафедри архітектури і дизайну
Туш, лінер, 2025

◄Лехович Діана, 2 курс
«У променях сонця»
Номінація «Архітектурна фантазія»
Національний університет «Львівська політехніка»
Інститут архітектури та дизайну
Керівник: Брич Марія, старша викладачка,
Довгалюк Тарас, асистент
Гуаш, 2025

◄Шилкіна Ілона, 1 курс
«Вулицями міста»
Номінація «Рисунок/Етюд з натури»
Івано-Франківський національний технічний університет нафти і газу. Інститут архітектури та будівництва «ІФНТУНГ- ДонНАБА»
Керівник: Борсук Наталія, старший викладач
кафедри архітектури і дизайну
Олівець, 2026

►Шатківська Оксана, 1 курс
«Вулицями міста»
Номінація «Рисунок/Етюд з натури»
Івано-Франківський національний технічний університет нафти і газу. Інститут архітектури та будівництва «ІФНТУНГ- ДонНАБА»
Керівник: Борсук Наталія, старший викладач
кафедри архітектури і дизайну
Олівець, 2026

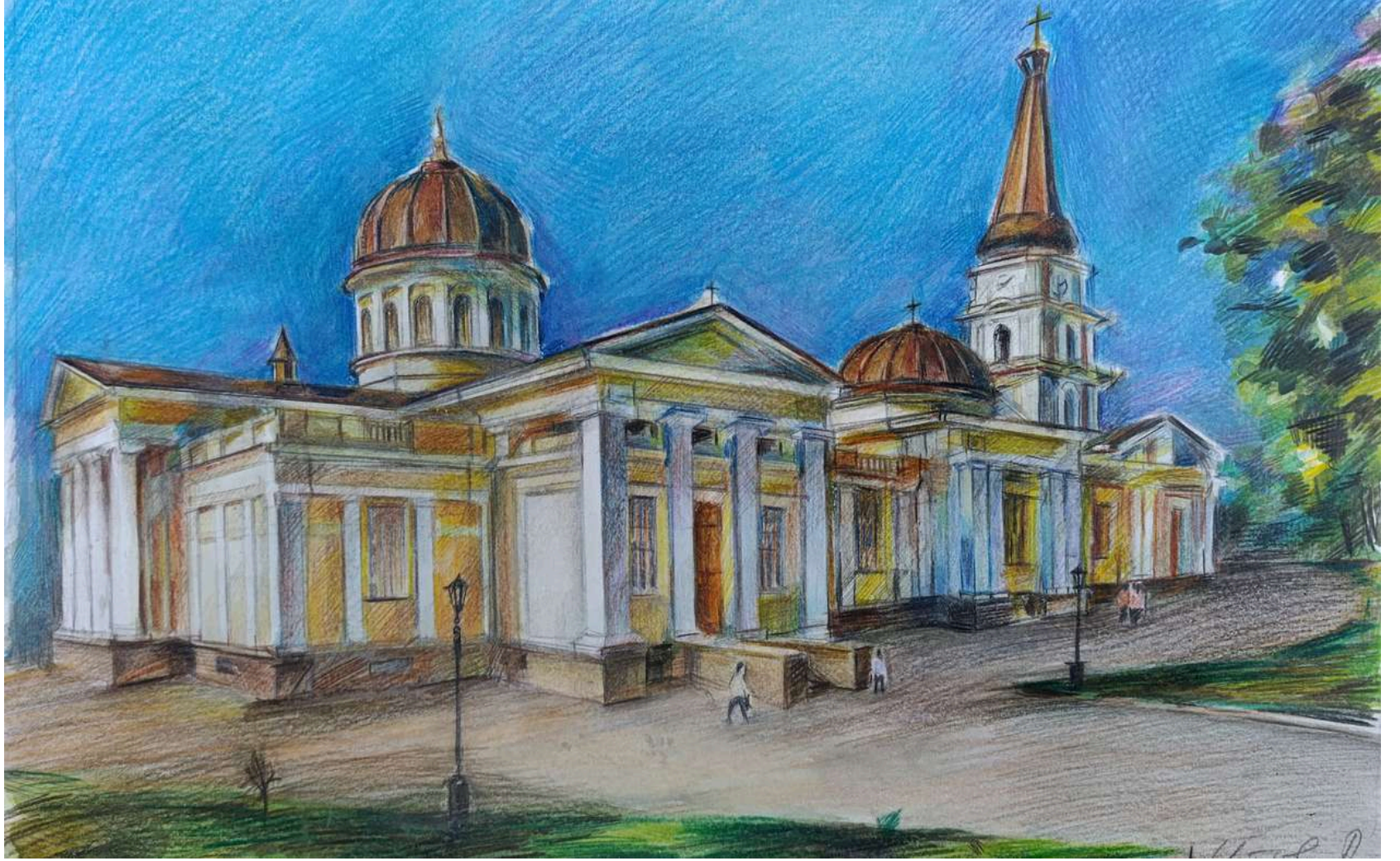

▲Чуйкова Ангеліна, 2 курс
«Спасо-Преображенський кафедральний собор»
Номінація «Рисунок/Етюд з натури»
Одеська державна академія будівництва та архітектури, Архітектурно-художній інститут
Керівник: Коншина Олена, старший викладач, Олійник Іван, асистент
Акварель, кольоровий олівець, лінер, 2026

►Волкова Дар'я, 1 курс
«Вертикалі старого міста»
Номінація «Архітектурна фантазія»
Одеська державна академія будівництва та архітектури, Архітектурно-художній інститут
Керівник: Міхова Лариса, старша викладачка, Любімова Олена, старша викладачка
Акварель, олівець, лайнер, 2026

▲Василіва Катерина, 1 курс
«Сірий подих дворику»
Номінація «Архітектурна фантазія»
Одеська державна академія будівництва та архітектури, Архітектурно-художній інститут
Керівник: Міхова Лариса, старша викладачка, Любімова Олена, старша викладачка
Графіка, 2026

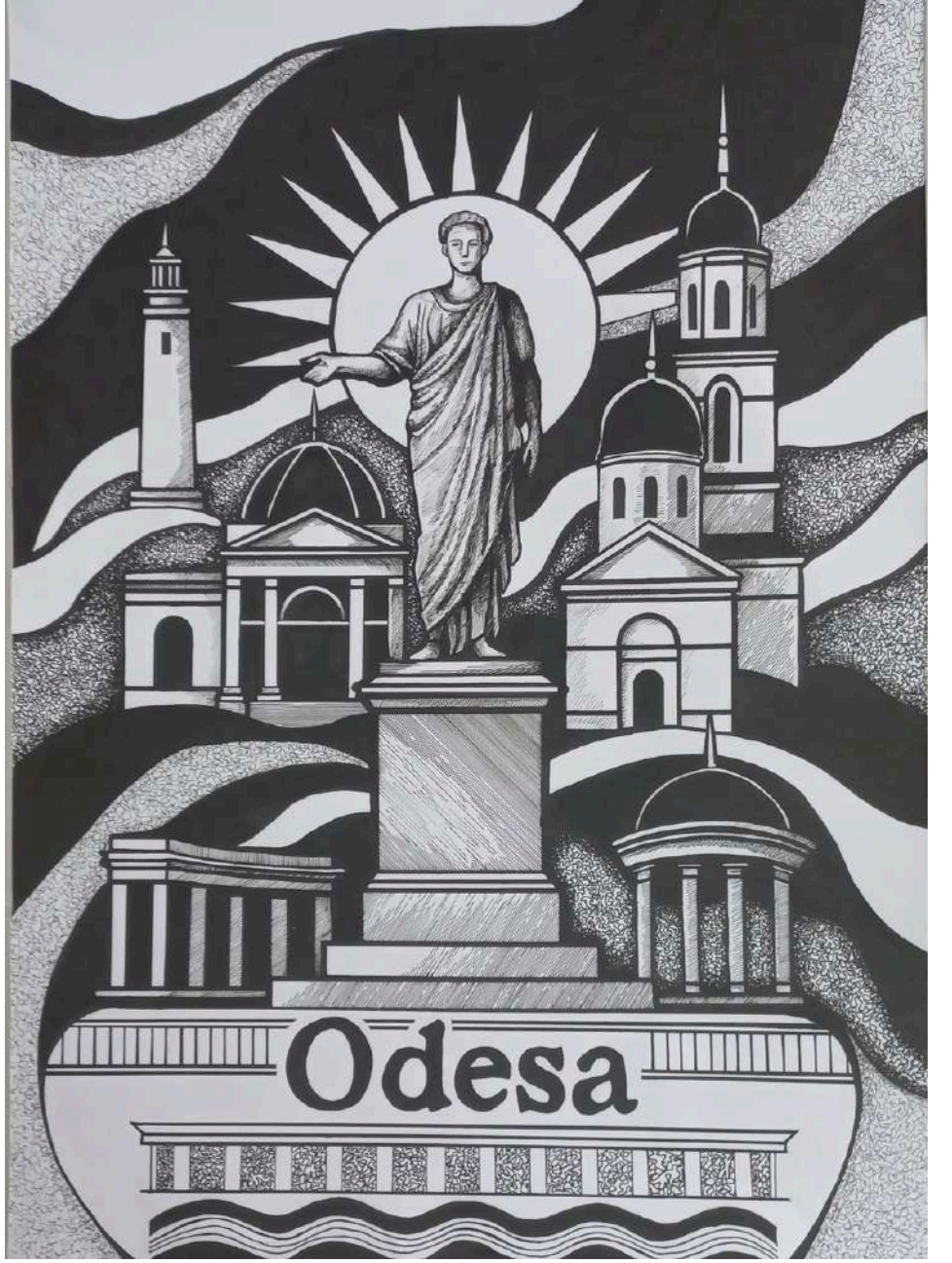

▲Гирилюк Дарина, 2 курс
«Архітектурна фантазія»
Номінація «Архітектурна фантазія»
Івано-Франківський національний технічний університет нафти і газу.
Інститут архітектури та будівництва «ІФНТУНГ- ДонНАБА»
Керівник: Мелкомукова Марія, старший викладач,
Єрузель Ольга, викладач кафедри архітектури і дизайну
Туш, лінер, 2025

► Мазуренко Ксенія, 2 курс
«Міський сад, Одеса»
Номінація «Архітектурна фантазія»
Одеська державна академія будівництва та архітектури,
Архітектурно-художній інститут
Керівник: Коншина Олена, старший викладач,
Недошитко Олег, старший викладач
Акварель, олівці, лайнери, 2026

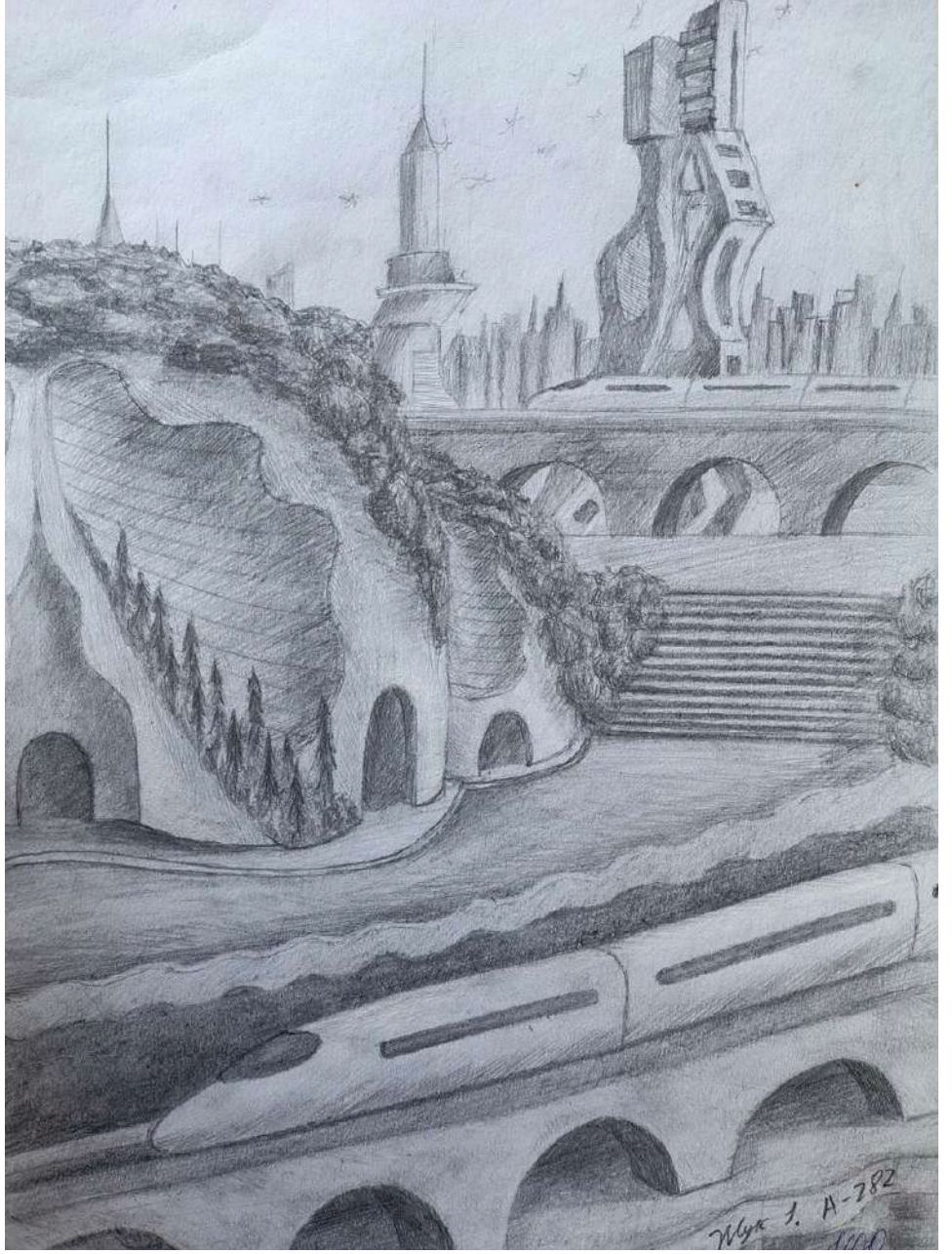

▲Жук Іван, 2 курс
«Місто майбутнього»
Номінація «Архітектурна фантазія»
Одеська державна академія будівництва та архітектури, Архітектурно-художній інститут
Керівник: Міхова Лариса, старша викладачка, Любімова Олена, старша викладачка
Олівець, 2025

▲Драгомарецька Ілона, 1 курс
«Інтер'єр старовинної будівлі»
Номінація «Архітектурна фантазія»
Одеська державна академія будівництва та архітектури, Архітектурно-художній інститут
Керівник: Коншина Олена, старший викладач, Кучеренко Катерина, старший викладач
Акварель, лайнер, 2026

◄**Рицарь Аліна, 1 курс**
«Вулицями міста»
Номінація «Рисунок/Етюд з натури»
Івано-Франківський національний технічний університет нафти і газу.
Інститут архітектури та будівництва «ІФНТУНГ- ДонНАБА»
Керівник: Борсук Наталія, старший викладач
кафедри архітектури і дизайну
Олівець, 2026

◄Гаврилюк Анастасія, 2 курс
«Місто мрії»
Номінація «Архітектурна фантазія»
Одеська державна академія будівництва та архітектури, Архітектурно-художній інститут
Керівник: Міхова Лариса, старша викладачка,
Любімова Олена, старша викладачка
Маркер, олівець, лайнер, 2026

►Оале Вікторія, 1 курс
«Ковані ворота на Приморському бульварі»
Номінація «Рисунок/Етюд з натури»
Одеська державна академія будівництва та архітектури, Архітектурно-художній інститут
Керівник: Міхова Лариса, старша викладачка,
Любімова Олена, старша викладачка
Акварель, олівець, лінер, 2026

►Булгакова Дар'я, 2 курс
«Дніпровський Гауді»
Номінація «Архітектурна фантазія»
Навчально-науковий інститут «Придніпровська державна академія будівництва та архітектури» Українського державного університету науки і технологій
Керівник: Захарчук Наталія, асистент кафедри основ архітектури, синтезу мистецтв і культурної спадщини
Гуаш, 2026

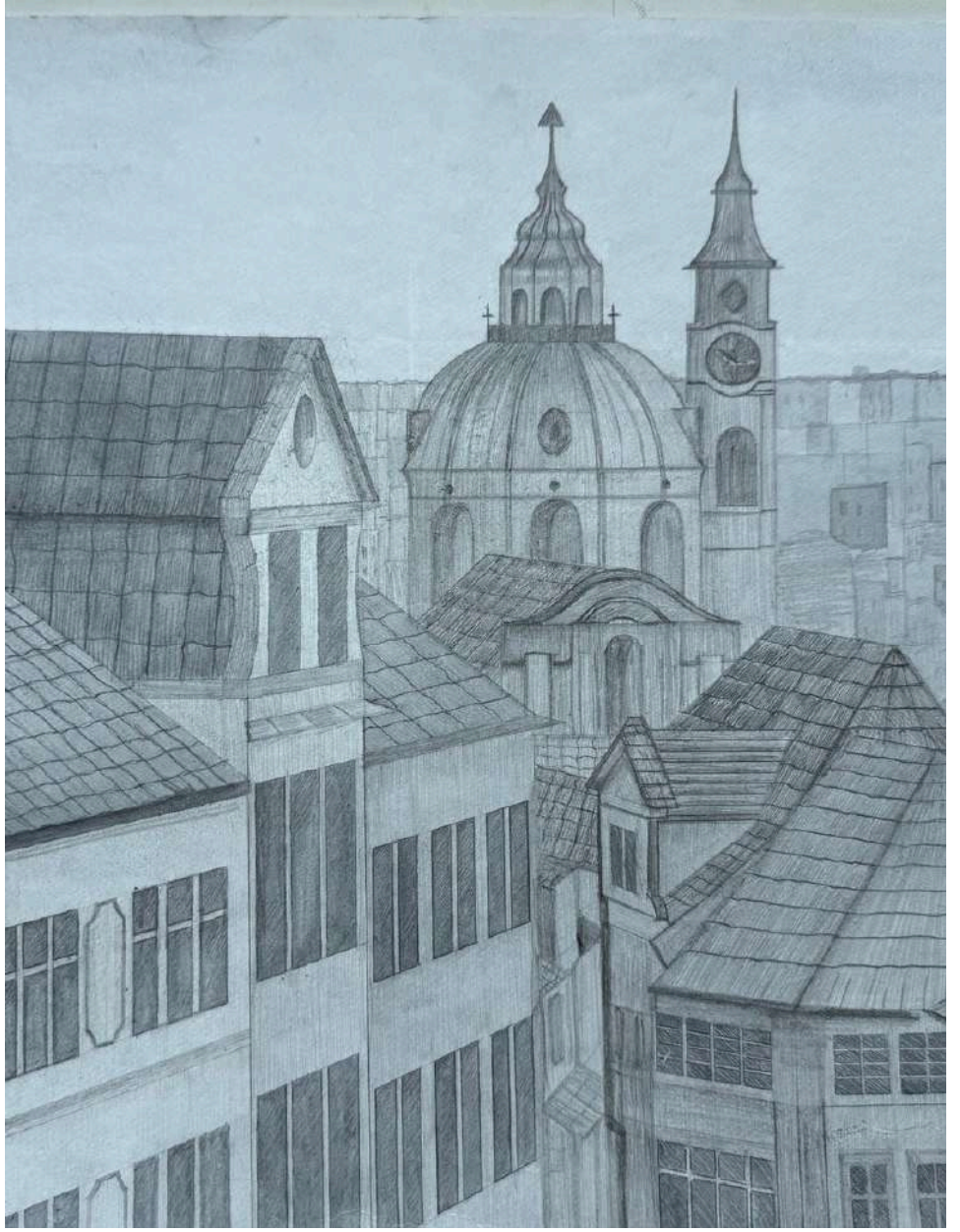

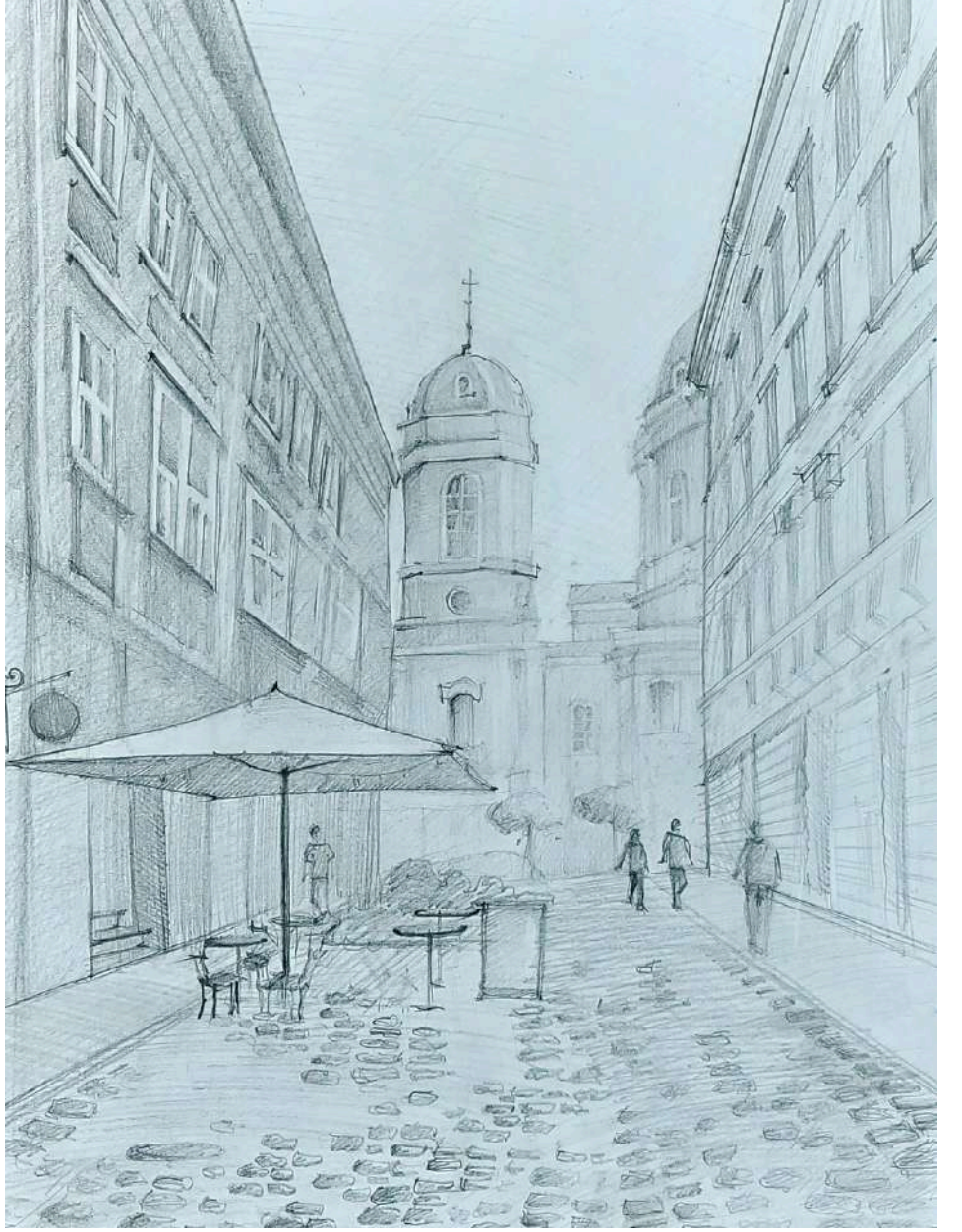

▲Лбова Дар’я, 1 курс
«Над дахами старого міста»
Номінація «Рисунок/Етюд з натури поза конкурсом»
Одеська державна академія будівництва та архітектури,
Архітектурно-художній інститут
Керівник: Міхова Лариса, старша викладачка, Любімова Олена, старша викладачка
Акварель, олівець, 2026

▲Гайович Глєб, 2 курс
«Вид на Музейну площу»
Номінація «Рисунок/Етюд з натури»
Національний університет «Львівська політехніка»
Інститут архітектури та дизайну
Керівник: Брич Марія, старша викладачка, Довгалюк Тарас, асистент
Олівець, 2025

▲Бут Анастасія, 2 курс
«Вітражне місто»
Номінація «Архітектурна фантазія»
Навчально-науковий інститут «Придніпровська державна академія будівництва та архітектури» Українського державного університету науки і технологій
Керівник: Захарчук Наталія, асистент кафедри основ архітектури, синтезу мистецтв і культурної спадщини
Кольорові олівці, 2026

►Больбот Валерія, 1 курс
«Осінній ритм»
Номінація «Архітектурна фантазія»
Національний університет «Полтавська політехніка імені Юрія Кондратюка»
Керівник: Савченко Тетяна, кандидат архітектури, старша викладачка, Макуха Олена, старша викладачка кафедри містобудування та архітектури
Гуаш, 2025

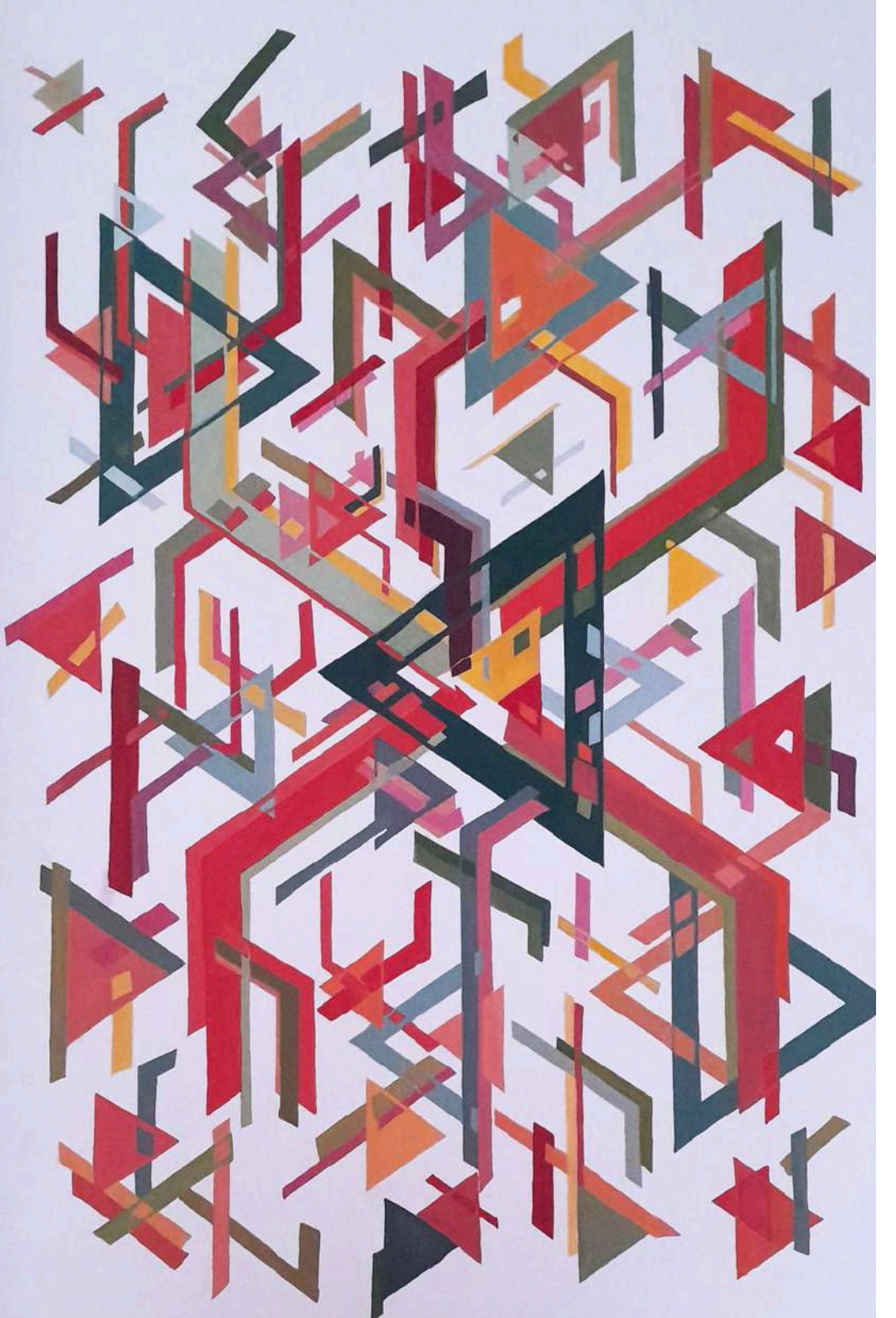

►Кисла Анастасія, 2 курс
«Подих весни: Лютеранська церква Святого Павла (м.Одеса)»
Номінація «Рисунок/Етюд з натури»
Одеська державна академія будівництва та архітектури,
Архітектурно-художній інститут
Керівник: Кубриш Наталія, доцент, кандидат мистецтвознавства, Коріньок Віктор, старший викладач
Папір, акварель, лінери, 2026

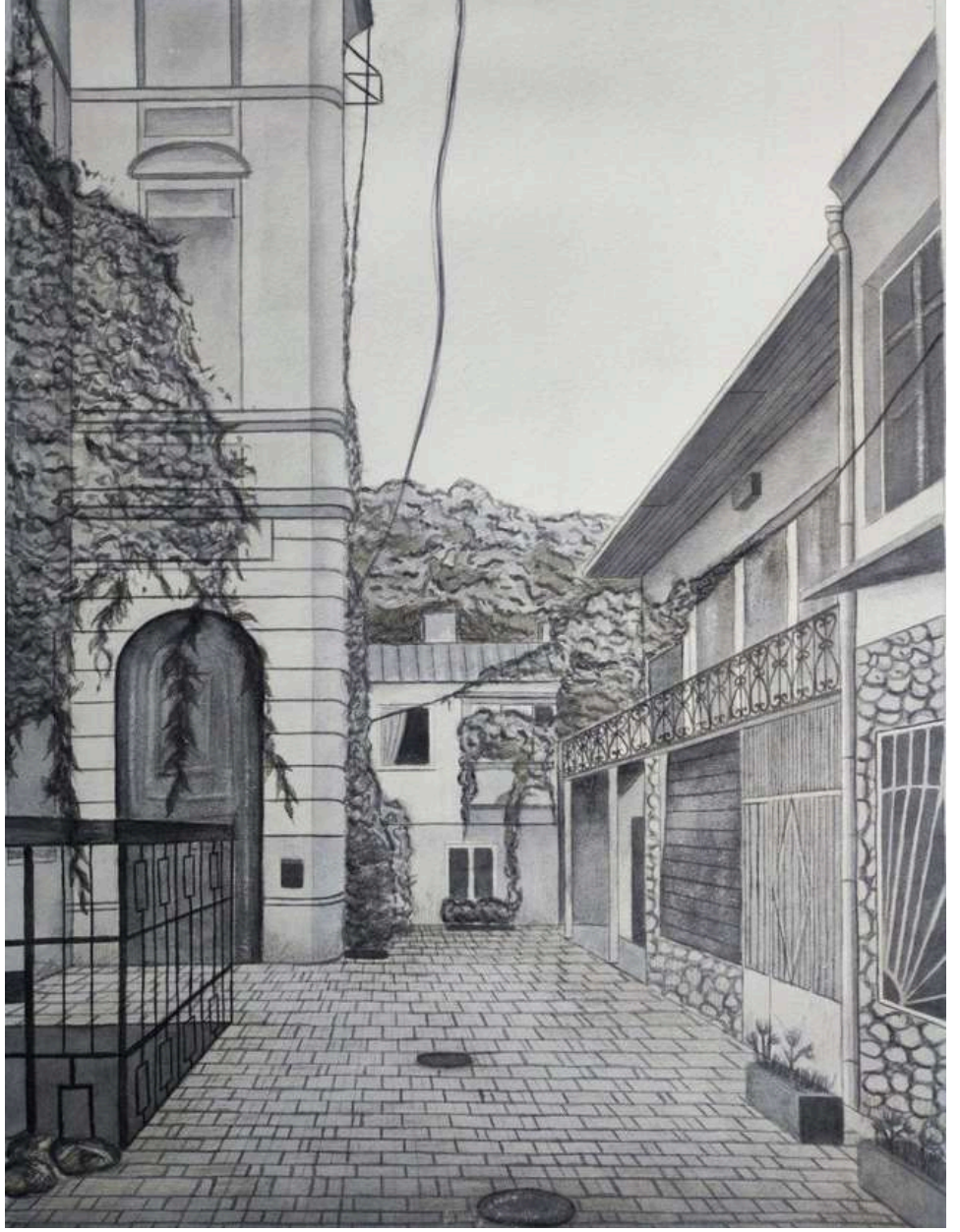

▲Драгомарецька Ілона, 1 курс
«Одеський дворик»
Номінація «Архітектурна фантазія»
Одеська державна академія будівництва та архітектури, Архітектурно-художній інститут
Керівник: Міхова Лариса, старша викладачка, Кучеренко Катерина, старший викладач
Акварель, олівець, 2025

▲Іллічова Марія, 2 курс
«Одеський дворик»
Номінація «Архітектурна фантазія»
Одеська державна академія будівництва та архітектури, Архітектурно-художній інститут
Керівник: Любімова Олена, старша викладачка, Олійник Іван, асистент
Графіка, лайнер, 2026

▲Войтович Аліна, 2 курс
«Архітектурна фантазія»
Номінація «Архітектурна фантазія»
Івано-Франківський національний технічний університет нафти і газу. Інститут архітектури та будівництва «ІФНТУНГ- ДонНАБА»
Керівник: Мелкомукова Марія, старший викладач кафедри архітектури і дизайну
Туш, лінер, 2025

▲Бойкова Альона, 4 курс
«Сумська обласна універсальна наукова бібліотека»
Номінація «Рисунок/Етюд з натури»
Сумський фаховий коледж будівництва та архітектури
Керівник: Василець Владислав, викладач другої категорії
Вугілля,олівець, 2026

►Бей Марія, 1 курс
«Тиша старих балконів Одеси»
Номінація «Рисунок/Етюд з натури поза конкурсом»
Одеська державна академія будівництва та архітектури,
Архітектурно-художній інститут
Керівник: Міхова Лариса, старша викладачка, Любімова Олена, старша викладачка
Акварель, лайнер, олівець, 2026

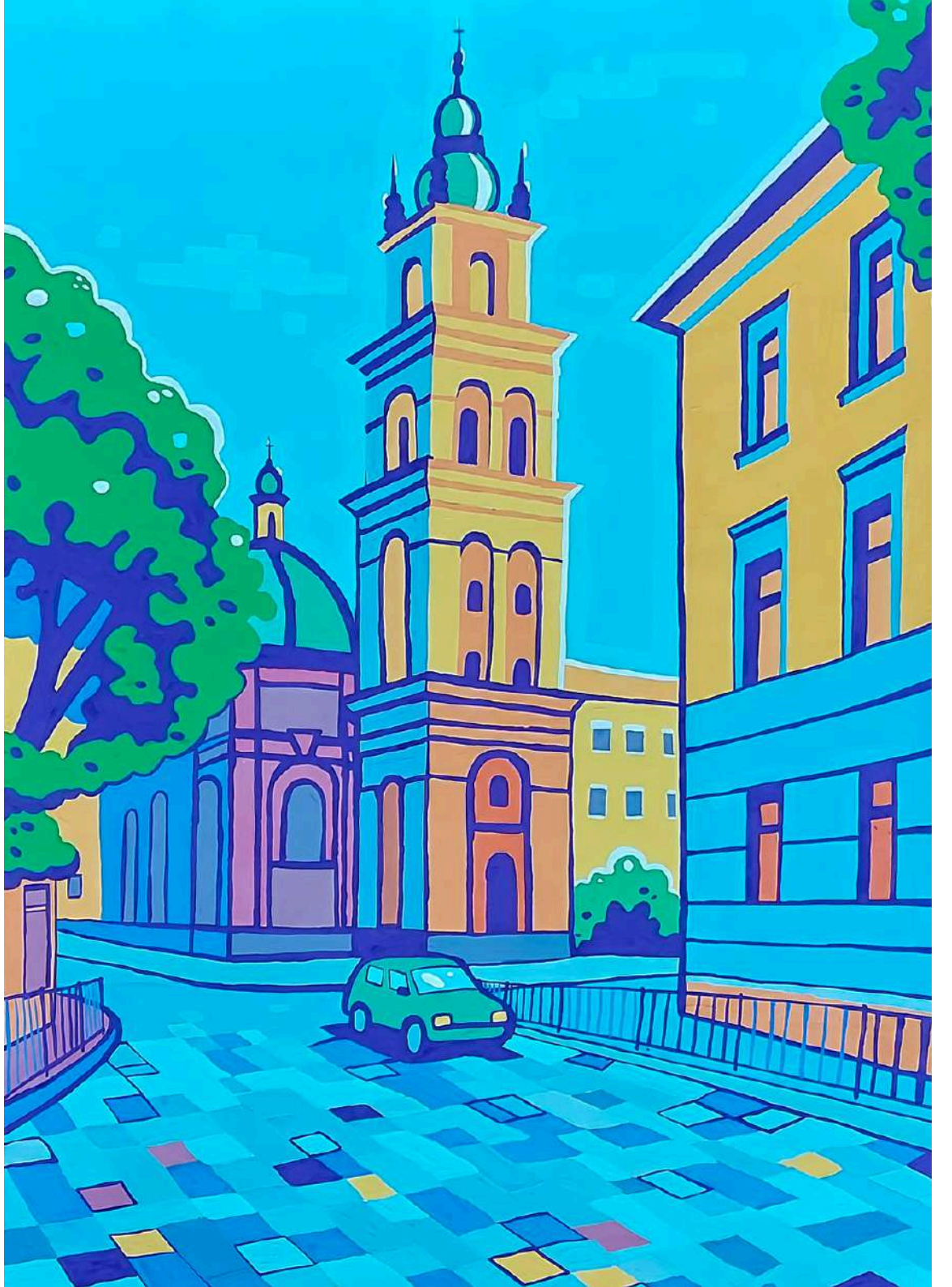

► **Коржус Вероніка, 2 курс**
«Львів»
Номінація «Архітектурна фантазія»
Національний університет «Львівська політехніка»
Інститут архітектури та дизайну
Керівник: Брич Марія, старша викладачка, Дида Олександра, доцент
Гуаш, 2025

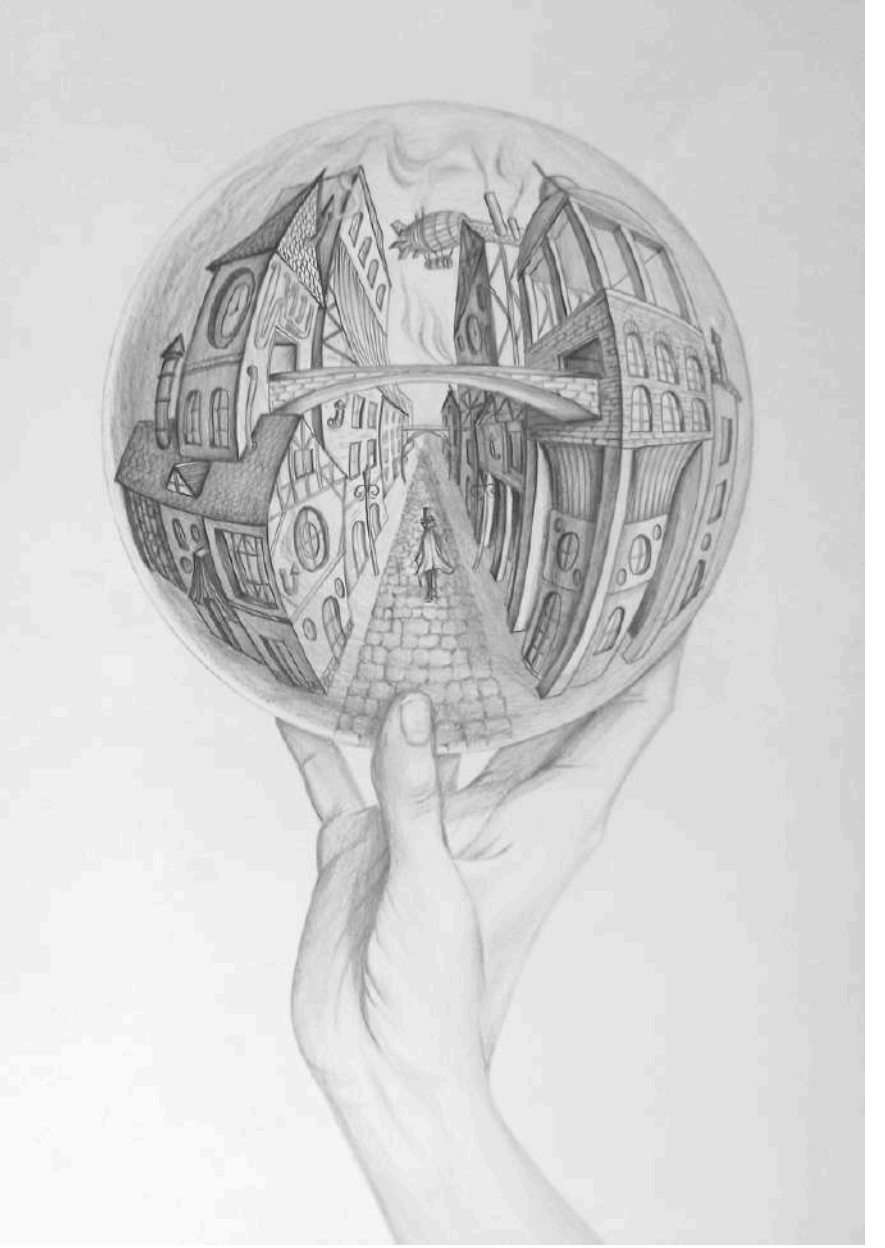

▲Бігун Євген, 2 курс
«Архітектурна фантазія»
Номінація «Архітектурна фантазія»
Івано-Франківський національний технічний університет нафти і газу. Інститут архітектури та будівництва «ІФНТУНГ- ДонНАБА»
Керівник: Мелкомукова Марія, старший викладач кафедри архітектури і дизайну
Туш, лінер, 2025

▲Бородіна Ксенія, 2 курс
«Місто в шарі»
Номінація «Архітектурна фантазія»
Навчально-науковий інститут «Придніпровська державна академія будівництва та архітектури» Українського державного університету науки і технологій
Керівник: Захарчук Наталія, асистент
Простий олівець і папір, 2026

▲ Дятел Іван, 1 курс
«Центральний бульвар Чернігова»
Номінація «Рисунок/Етюд з натури»
Національний університет «Чернігівська політехніка»
Керівник: Красний Едуард, ст. викладач кафедри архітектури та дизайну
Акварель, 2026

► Леоненко Анастасія, 1 курс
«Одеський дворик»
Номінація «Архітектурна фантазія»
Одеська державна академія будівництва та архітектури,
Архітектурно-художній інститут
Керівник: Міхова Лариса, старша викладачка, Любімова Олена, старша викладачка
Акварель, олівець, лінер, 2026

▲Буц Олександра, 3 курс
«Спокій ранку: Оперний театр (м. Одеса)»
Номінація «Рисунок/Етюд з натури»
Одеська державна академія будівництва та архітектури, Архітектурно-художній інститут
Керівник: Кубриш Наталія, доцент, кандидат мистецтвознавства, Коріньок Віктор, старший викладач
Папір, пастель, кольорові олівці, 2026

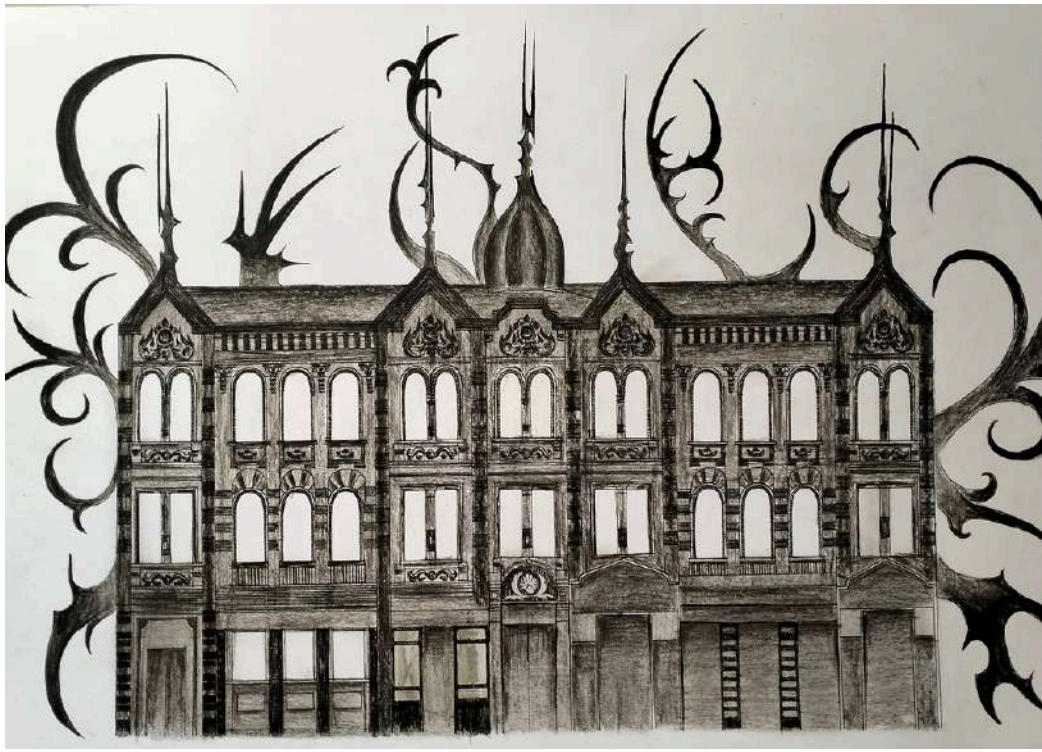

▲Лінська Ярослава, 2 курс
«Зображення архітектурного об'єкту в історичному стилі»
Номінація «Архітектурна фантазія»
Навчально-науковий інститут «Придніпровська державна академія будівництва та архітектури» Українського державного університету науки і технологій
Керівник: Захарчук Наталія, асистент
Олівець та лінер, 2026

◄Башинська Євангеліна, 2 курс
«Облівіон»
Номінація «Архітектурна фантазія»
Одеська державна академія будівництва та архітектури, Архітектурно-художній інститут
Керівник: Міхова Лариса, старша викладачка, Прохорець Ірина, старша викладачка, Любімова Олена, старша викладачка
Олівець, 2026

◄**Комолова Анастасія, 3 курс**
«Ритм Манхеттена»
Номінація «Архітектурна фантазія»
Одеська державна академія будівництва та архітектури, Архітектурно-художній інститут
Керівник: Інякіна Анастасія, старший викладач
Лайнер, туш, 2025

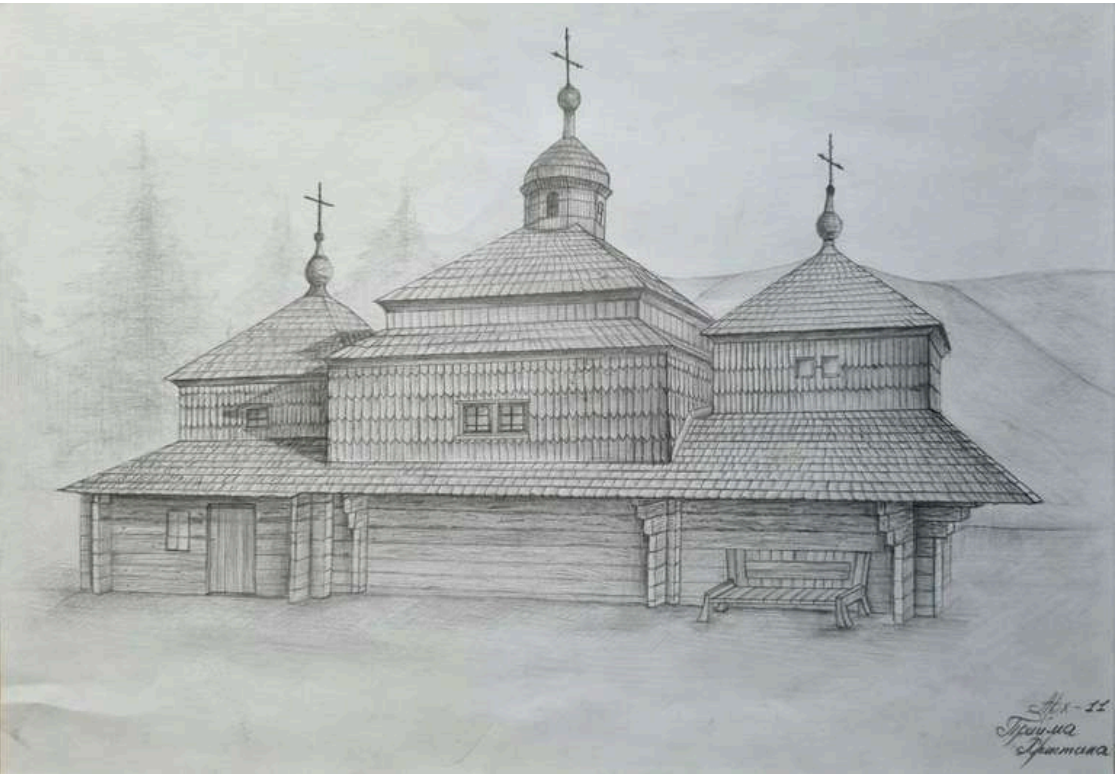

▲Прийма Христина, 2 курс
«Тектоніка світла і тиші, пам’ятка Бойківської школи – храм Св. Пантелеймона у Сколе»
Номінація «Рисунок/Етюд з натури»
Львівський національний університет
ветеринарної медицини та біотехнологій ім. С. З. Ґжицького
Керівник: Пісьо Степан, старший викладач кафедри архітектури
Олівець, 2025

►Пиліпенко Вікторія, 2 курс
«Архітектурна фантазія»
Номінація «Архітектурна фантазія»
Івано-Франківський національний технічний університет нафти і газу.
Інститут архітектури та будівництва «ІФНТУНГ- ДонНАБА»
Керівник: Мелкомукова Марія, старший викладач,
Єрузель Ольга, викладач кафедри архітектури і дизайну
Туш, лінер, 2025

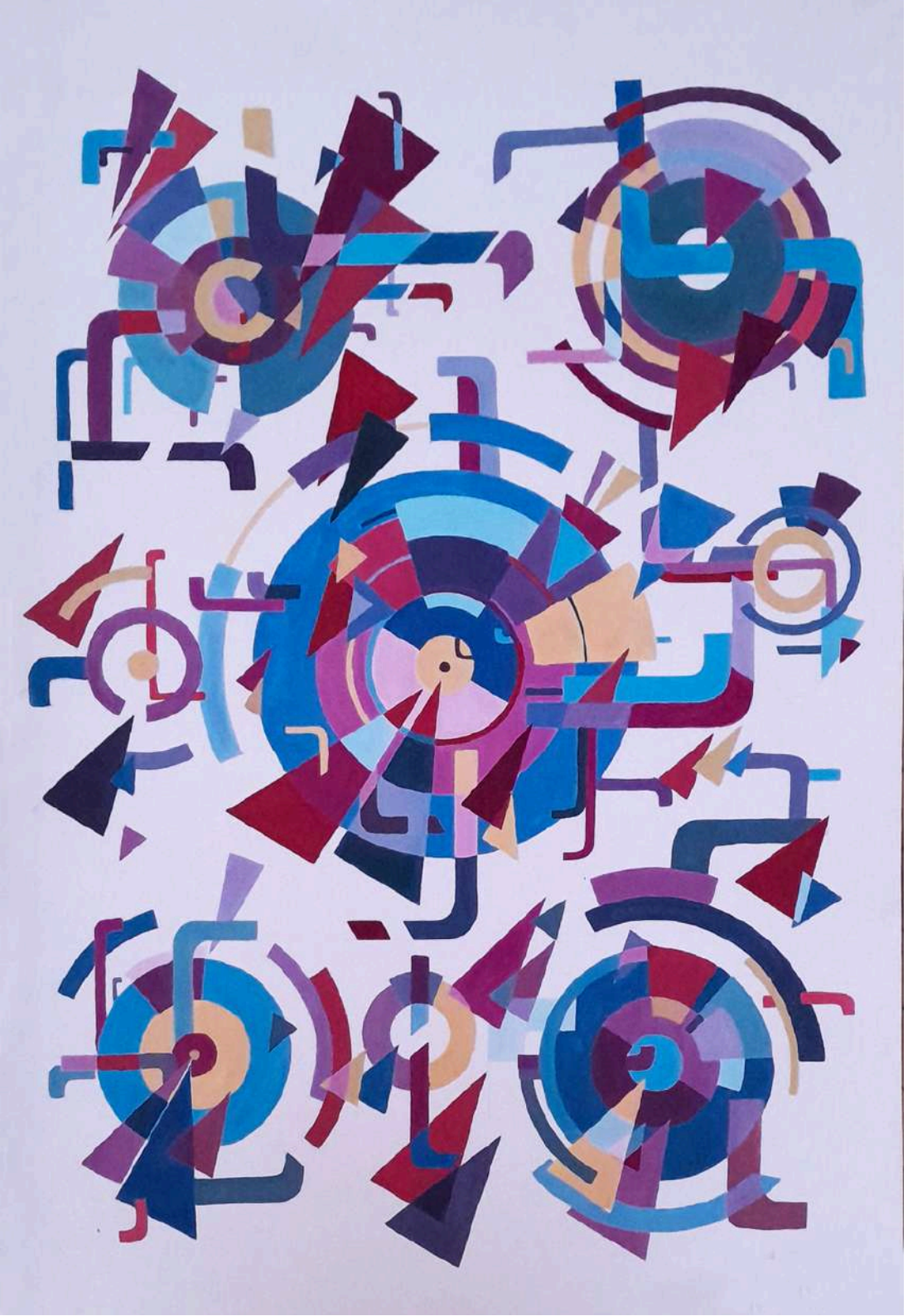

▲Василіва Катерина, 1 курс
«Шепіт старих кварталів»
Номінація «Рисунок/Етюд з натури»
Одеська державна академія будівництва та архітектури, Архітектурно-художній інститут
Керівник: Міхова Лариса, старша викладачка, Любімова Олена, старша викладачка
Олівець, 2026

◄Вітько Аліса, 1 курс
«Приховані знання»
Номінація «Архітектурна фантазія»
Національний університет «Полтавська політехніка імені Юрія Кондратюка»
Керівник: Савченко Тетяна, кандидат архітектури, старша викладачка,
Макуха Олена, старша викладачка кафедри містобудування та архітектури
Гуаш, 2025

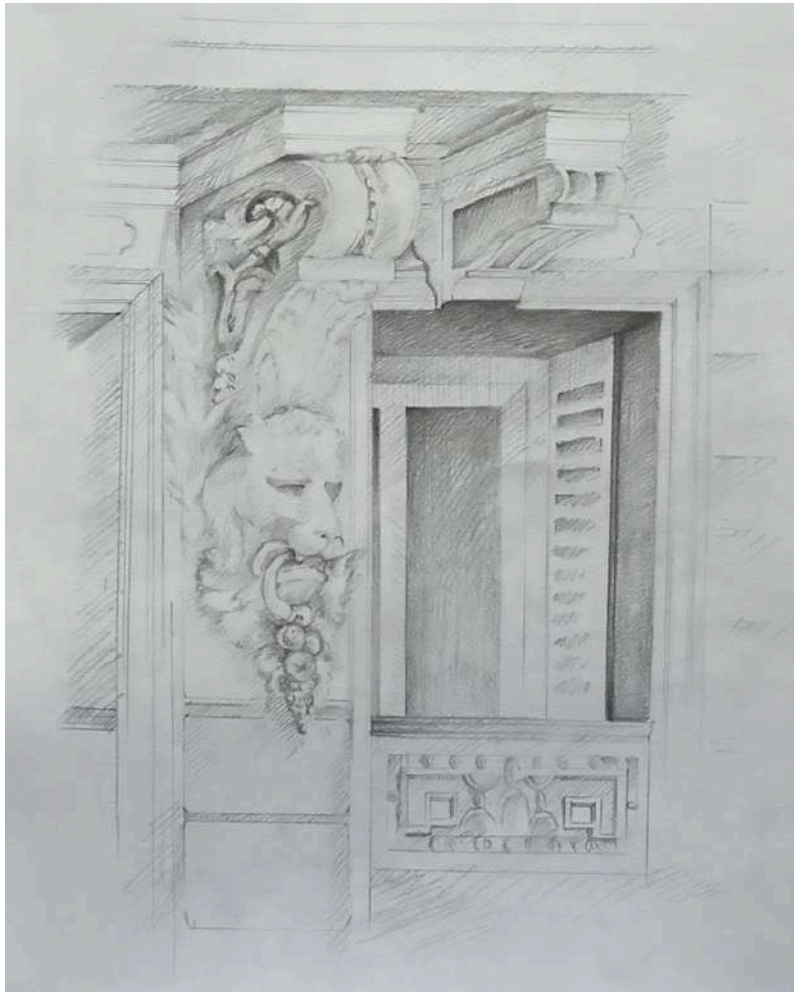

▲Балагуровська Аліса, 4 курс
«Архітектурний фрагмент»
Номінація «Рисунок/Етюд з натури»
Сумський фаховий коледж будівництва та архітектури
Керівник: Саєнко Денис, викладач
Олівець, 2026

►Болюнова Вікторія, 2 курс
«Тихий Львів»
Номінація «Архітектурна фантазія»
Одеська державна академія будівництва та архітектури,
Архітектурно-художній інститут
Керівник: Любімова Олена, старша викладачка, Міхова Лариса, старша викладачка
Акварель, олівець, 2025

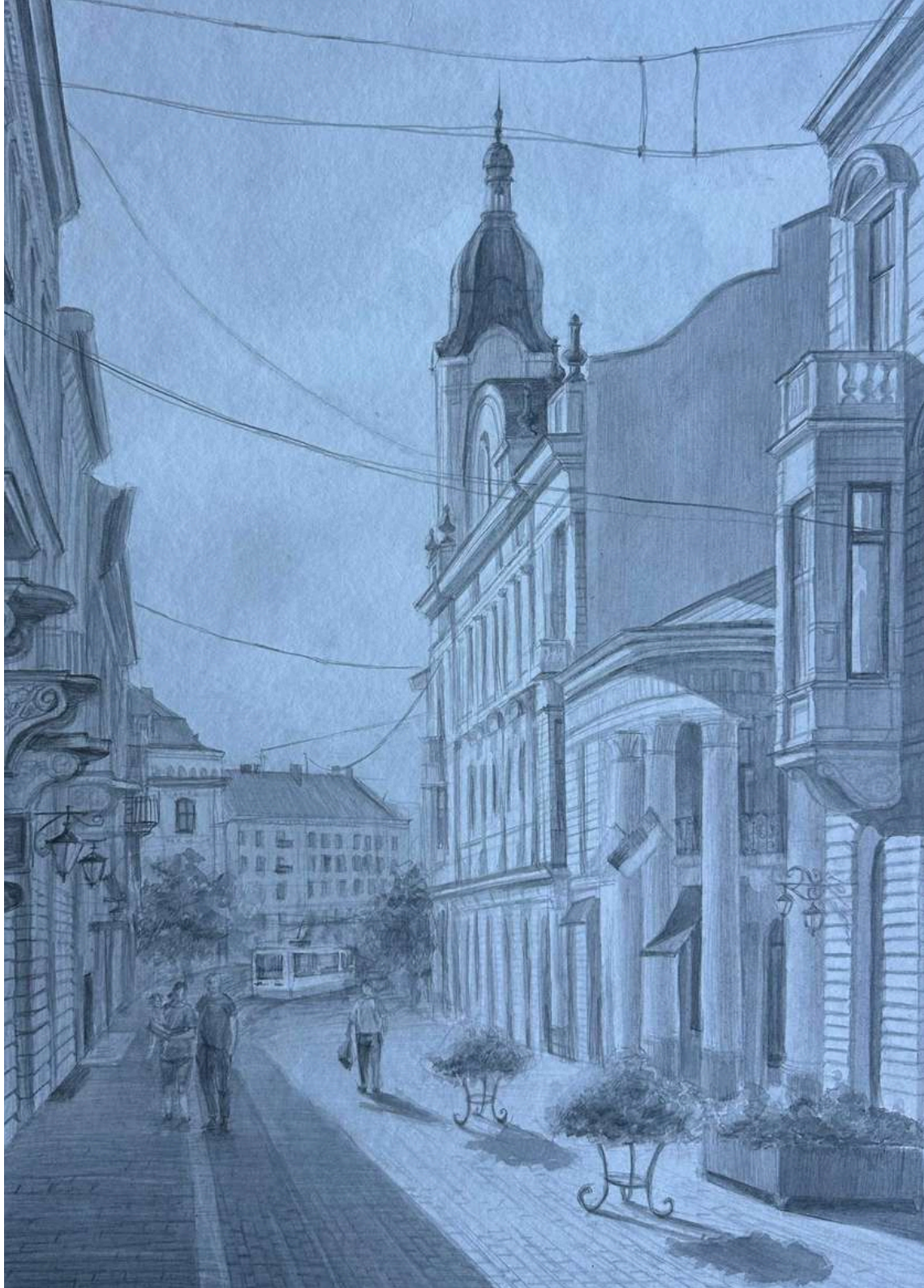

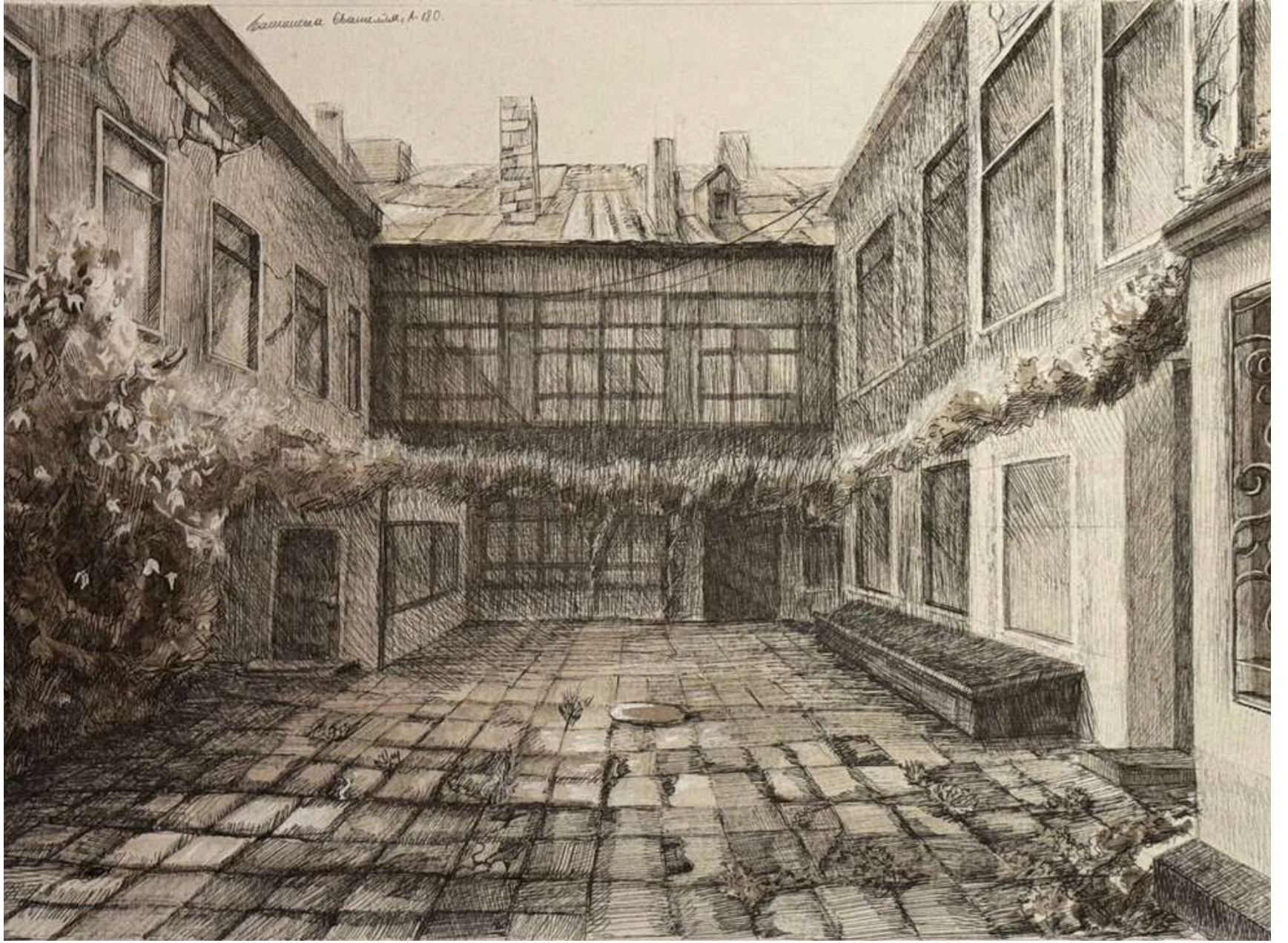

▲ Башинська Євангеліна, 2 курс
«Архітектурний спокій»
Номінація «Рисунок/Етюд з натури»
Одеська державна академія будівництва та архітектури, Архітектурно-художній інститут
Керівник: Міхова Лариса, старша викладачка, Прохорець Ірина, старша викладачка, Любімова Олена, старша викладачка
Акварель, лайнер, олівець, 2025

► **Баляй Софія, 2 курс магістратури**
«Тіні забутого собору»
Номінація «Архітектурна фантазія»
Національний університет «Львівська політехніка»
Інститут архітектури та дизайну
Керівник: Климко Зоряна, доцент, кандидат архітектури
Графітні олівці, туш, лайнери, папір, 2024

◄Гросу Ярослава, 1 курс
«Мій рідний дворик»
Номінація «Рисунок/Етюд з натури»
Одеська державна академія будівництва та архітектури, Архітектурно-художній інститут
Керівник: Любімова Олена, старша викладачка
Тонований папір, змішана техніка, 2026

◄Грабовенко Вікторія, 1 курс
«Дворик, якого немає на мапі»
Номінація «Архітектурна фантазія»
Одеська державна академія будівництва та архітектури, Архітектурно-художній інститут
Керівник: Міхова Лариса, старша викладачка,
Любімова Олена, старша викладачка
Акварель, олівець, лайнер, 2026

►Лизько Марія, 3 курс
«Вулицями літнього Картахена-де-Індіас, Колумбія»
Номінація «Рисунок/Етюд з натури»
Одеська державна академія будівництва та архітектури, Архітектурно-художній інститут
Керівник: Коншина Олена, старший викладач,
Недошитко Олег, старший викладач
Акварель, олівець, 2026

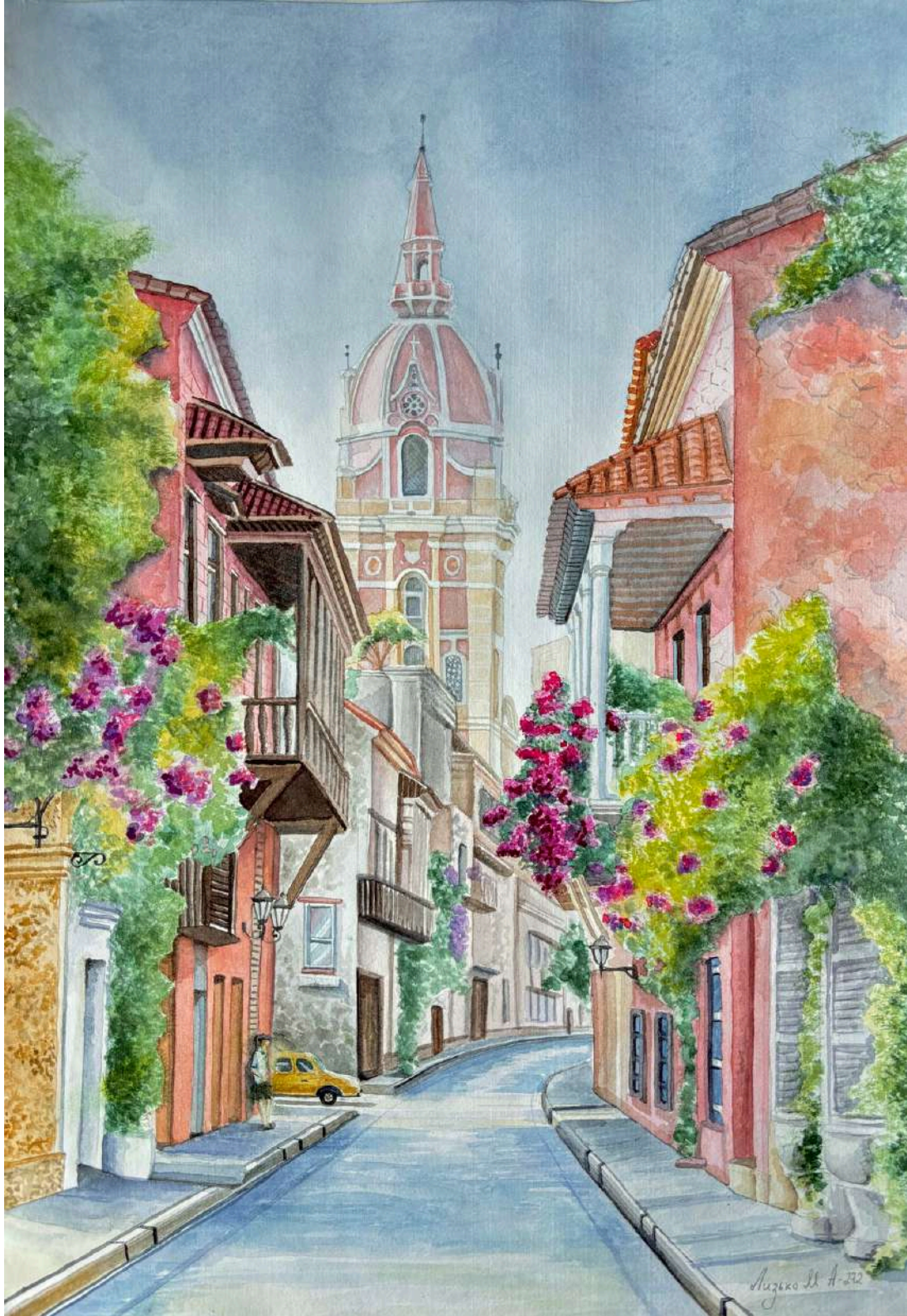

▲Квятковська Христина, 2 курс
«Архітектурна фантазія»
Номінація «Архітектурна фантазія»
Івано-Франківський національний технічний університет нафти і газу.
Інститут архітектури та будівництва «ІФНТУНГ- ДонНАБА»
Керівник: Мелкомукова Марія, старший викладач,
Борсук Наталія, старший викладач кафедри архітектури і дизайну
Туш, лінер, 2025

►Ільницька Ольга, 1 курс
«Вулицями міста»
Номінація «Рисунок/Етюд з натури»
Івано-Франківський національний технічний університет нафти і газу.
Інститут архітектури та будівництва «ІФНТУНГ- ДонНАБА»
Керівник: Борсук Наталія, старший викладач кафедри архітектури і дизайну
Олівець, 2026

▲**Берестнева Васіліса, 2 курс**
«Симфонія, народжена океаном»
Номінація «Рисунок/Етюд з натури»
Сумський національний аграрний університет
Керівник: Тараненко Сергій, старший викладач
Акварель, лінер, 2025

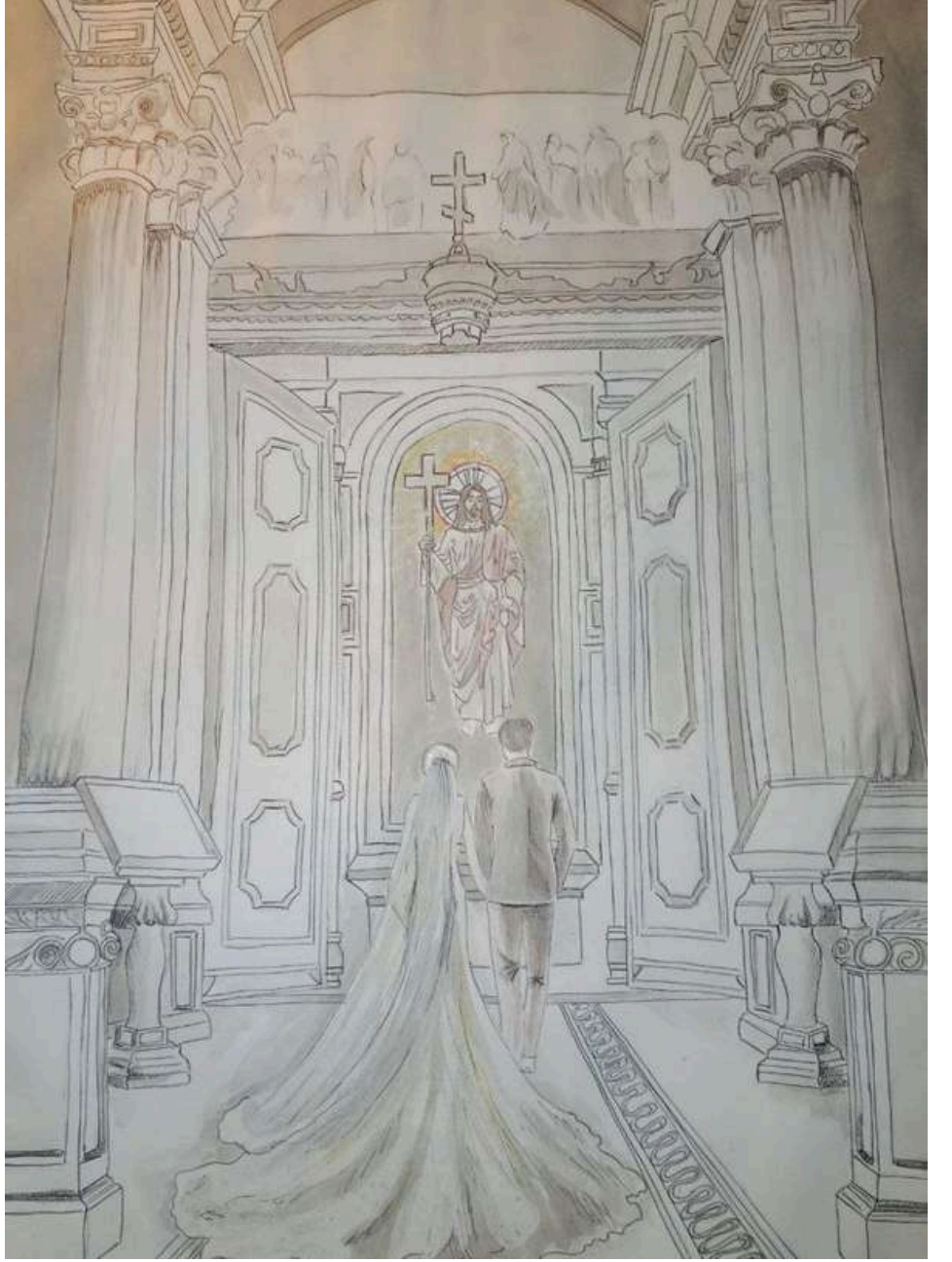

▲**Піддубна Ксенія, 2 курс**
«Під покровом вічності»
Номінація «Рисунок/Етюд з натури»
Навчально-науковий інститут «Придніпровська державна академія будівництва та архітектури» Українського державного університету науки і технологій
Керівник: Захарчук Наталія, асистент
кафедри основ архітектури, синтезу мистецтв і культурної спадщини
Змішана техніка, 2026

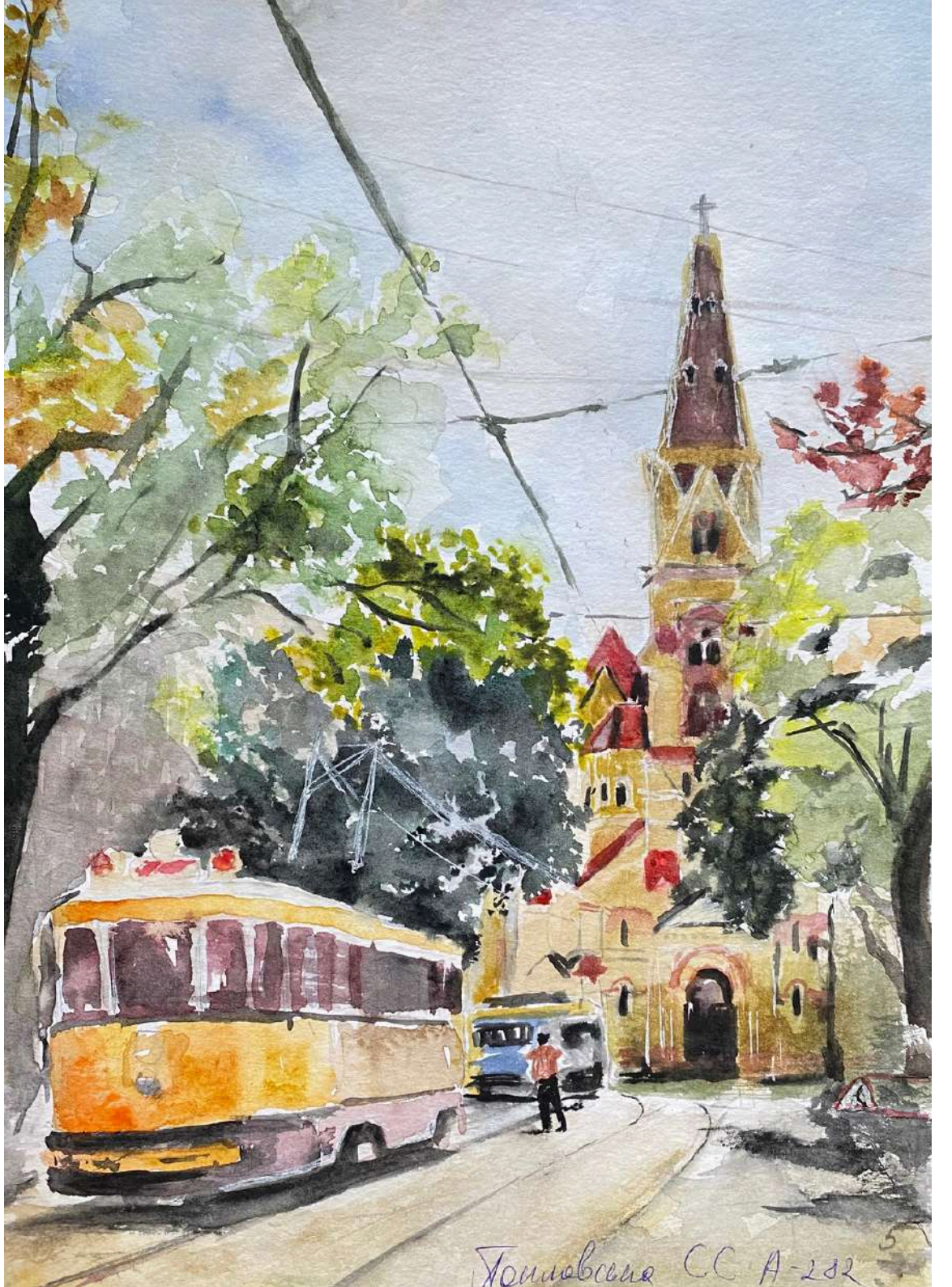

► Поплавська Софія, 2 курс
«Одеська кірха. Архітектурний етюд»
Номінація «Рисунок/Етюд з натури»
Одеська державна академія будівництва та архітектури,
Архітектурно-художній інститут
Керівник: Любімова Олена, старша викладачка, Олійник Іван, асистент
Акварель, 2025

▲Бонь Михайло, 2 курс
«Торговий центр»
Номінація «Архітектурна фантазія»
Одеська державна академія будівництва та архітектури, Архітектурно-художній інститут
Керівник: Кубриш Наталія, доцент, кандидат мистецтвознавства, Коріньок Віктор, старший викладач
Папір, акварель, лінери, гуаш, 2026

▲Жук Іван, 2 курс
«Історичний інтер'єр»
Номінація «Рисунок/Етюд з натури»
Одеська державна академія будівництва та архітектури, Архітектурно-художній інститут
Керівник: Міхова Лариса, старша викладачка, Олійник Іван, асистент
Олівець, 2026

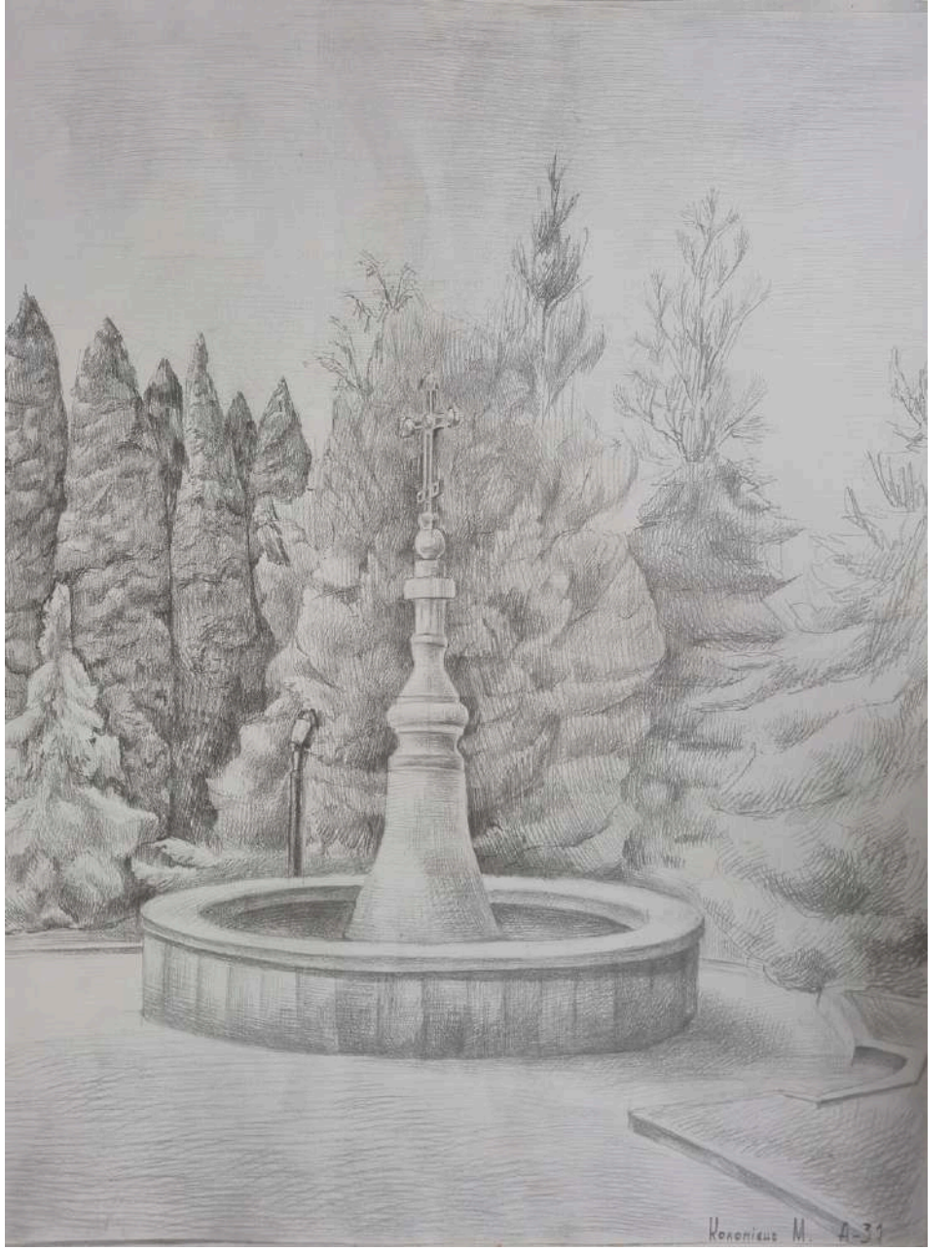

▲Коломієць Марія, 3 курс
«Затишний куточок»
Номінація «Архітектурна фантазія»
Кропивницький будівельний фаховий коледж
Керівник: Кузьменко Ганна, викладач
спеціальних дисциплін будівництва та архітектури, спеціаліст І категорії
Олівець, 2025

◄**Шептицька Марта, 4 курс**
«Львівська Катедра»
Номінація «Архітектурна фантазія»
Національний університет «Львівська політехніка»
Інститут архітектури та дизайну
Керівник: Білінська Оксана, доцент, кандидат архітектури
Гуаш, 2026

◄Беспалова Оксана, 3 курс
«Подих старих Чернівців»
Номінація «Рисунок/Етюд з натури»
Сумський національний аграрний університет
Керівник: Бородай Артем, доцент кафедри АтаІВ
Гуаш, акварель, 2026

►Добровольська Софія, 1 курс
«Куточок міста»
Номінація «Архітектурна фантазія»
Одеська державна академія будівництва та архітектури, Архітектурно-художній інститут
Керівник: Міхова Лариса, старша викладачка,
Любімова Олена, старша викладачка
Акварель, олівець, лінер, 2026

►Зембіцька Вікторія, 1 курс
«Вулицями міста»
Номінація «Рисунок/Етюд з натури»
Івано-Франківський національний технічний університет нафти і газу. Інститут архітектури та будівництва «ІФНТУНГ- ДонНАБА»
Керівник: Борсук Наталія, старший викладач
кафедри архітектури і дизайну
Олівець, 2026

▲**Довбишева Марта, 1 курс**
«Місто в димці графіту»
Номінація «Рисунок/Етюд з натури»
Одеська державна академія будівництва та архітектури, Архітектурно-художній інститут
Керівник: Міхова Лариса, старша викладачка, Любімова Олена, старша викладачка
Акварель, лайнер, 2026

▲Мельник Діана, 2 курс
«Зарисовка ансамблю Успенської церкви»
Номінація «Рисунок/Етюд з натури»
Національний університет «Львівська політехніка»
Інститут архітектури та дизайну
Керівник: Брич Марія, старша викладачка, Грабар-Мачуба Ярослава, асистент
Олівець, 2025

▲Москальчук Віра, 3 курс
«Етюд»
Номінація «Рисунок/Етюд з натури»
Івано-Франківський національний технічний університет нафти і газу.
Інститут архітектури та будівництва «ІФНТУНГ- ДонНАБА»
Керівник: Мелкомукова Марія, старший викладач,
Борсук Наталія, старший викладач кафедри архітектури і дизайну
Акварель, 2025

▲Когут Анна, 2 курс
«У барвах»
Номінація «Архітектурна фантазія»
Національний університет «Львівська політехніка» Інститут архітектури та дизайну
Керівник: Грабар-Мачуба Ярослава, асистент, Федиків Іван, асистент
Гуаш, 2025

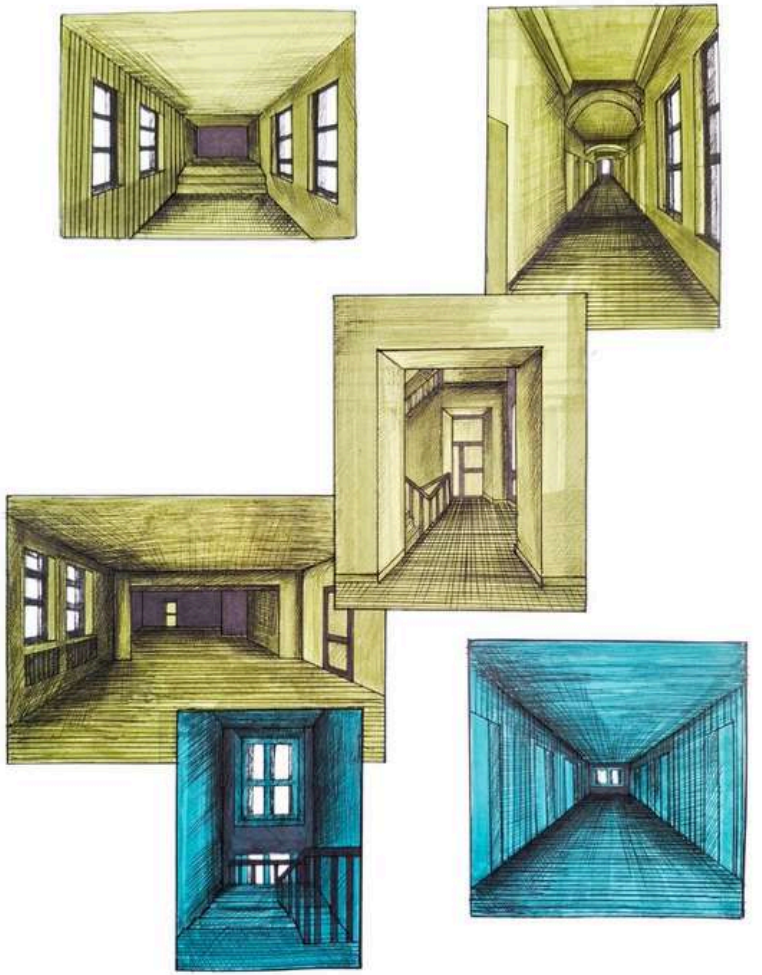

▲Больбот Валерія, 1 курс
«Зарисовки інтер'єру»
Номінація «Рисунок/Етюд з натури»
Національний університет «Полтавська політехніка імені Юрія Кондратюка»
Керівник: Острогляд Олена, старша викладачка кафедри архітектури будівель та дизайну
Маркери, лінер, 2026

►Шведкова Дарина, 1 курс
«Між дахами і небом»
Номінація «Рисунок/Етюд з натури»
Одеська державна академія будівництва та архітектури, Архітектурно-художній інститут
Керівник: Міхова Лариса, старша викладачка
Акварель, лайнери, 2026

► **Кіяшко Лілія, 1 курс**
«Синхронзація часу»
Номінація «Архітектурна фантазія»
Національний університет
«Полтавська політехніка імені Юрія Кондратюка»
Керівник: Савченко Тетяна, кандидат архітектури, старша викладачка, Макуха Олена, старша викладачка кафедри містобудування та архітектури
Гуаш, 2025

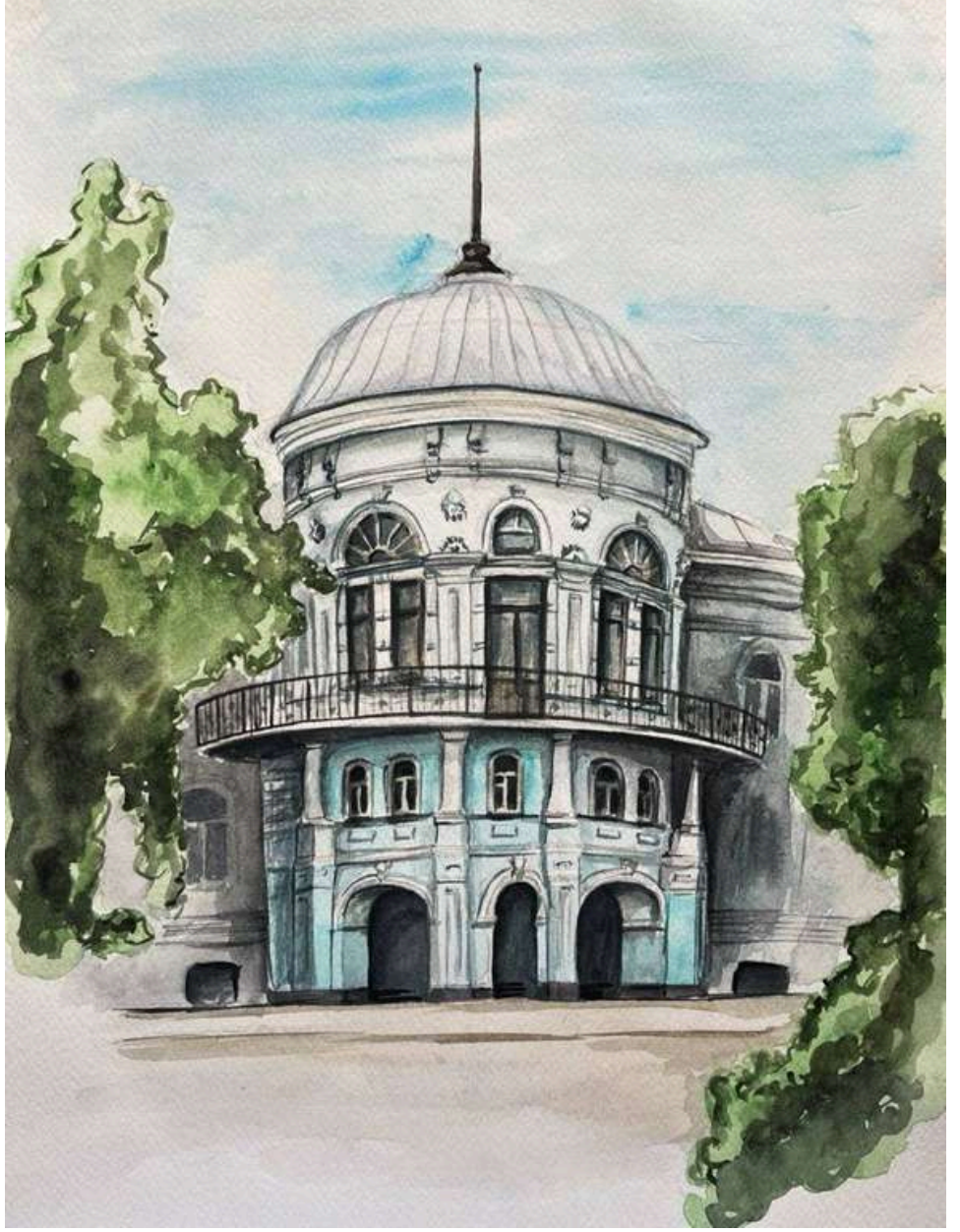

▲Леоненко Вікторія, 4 курс
«Сумський обласний краєзнавчий музей»
Номінація «Рисунок/Етюд з натури»
Сумський фаховий коледж будівництва та архітектури
Керівник: Шевченко Ольга, викладач другої категорії циклової комісії графіки і архітектури
Акварель, 2026

▲Кондратюк Карина, 1 курс
«У полоні перспективи»
Номінація «Архітектурна фантазія»
Одеська державна академія будівництва та архітектури, Архітектурно-художній інститут
Керівник: Міхова Лариса, старша викладачка, Любімова Олена, старша викладачка
Акварель, лайнер, 2026

▲**Миронова-Коваленко Альона, 1 курс**
«Дахи, що пам’ятають»
Номінація «Рисунок/Етюд з натури»
Одеська державна академія будівництва та архітектури, Архітектурно-художній інститут
Керівник: Міхова Лариса, старша викладачка, Любімова Олена, старша викладачка
Графіка, 2026

▲Дуднік Анастасія, 1 курс
«Одеський дворик»
Номінація «Рисунок/Етюд з натури»
Одеська державна академія будівництва та архітектури,
Архітектурно-художній інститут
Керівник: Міхова Лариса, старша викладачка, Кучеренко Катерина, старший викладач
Акварель, олівець, 2025

►Шаргородська Яна, 2 курс
«Одеський двір»
Номінація «Рисунок/Етюд з натури»
Одеська державна академія будівництва та архітектури,
Архітектурно-художній інститут
Керівник: Міхова Лариса, старша викладачка, Любімова Олена, старша викладачка
Акварель, олівець, лінер, 2025

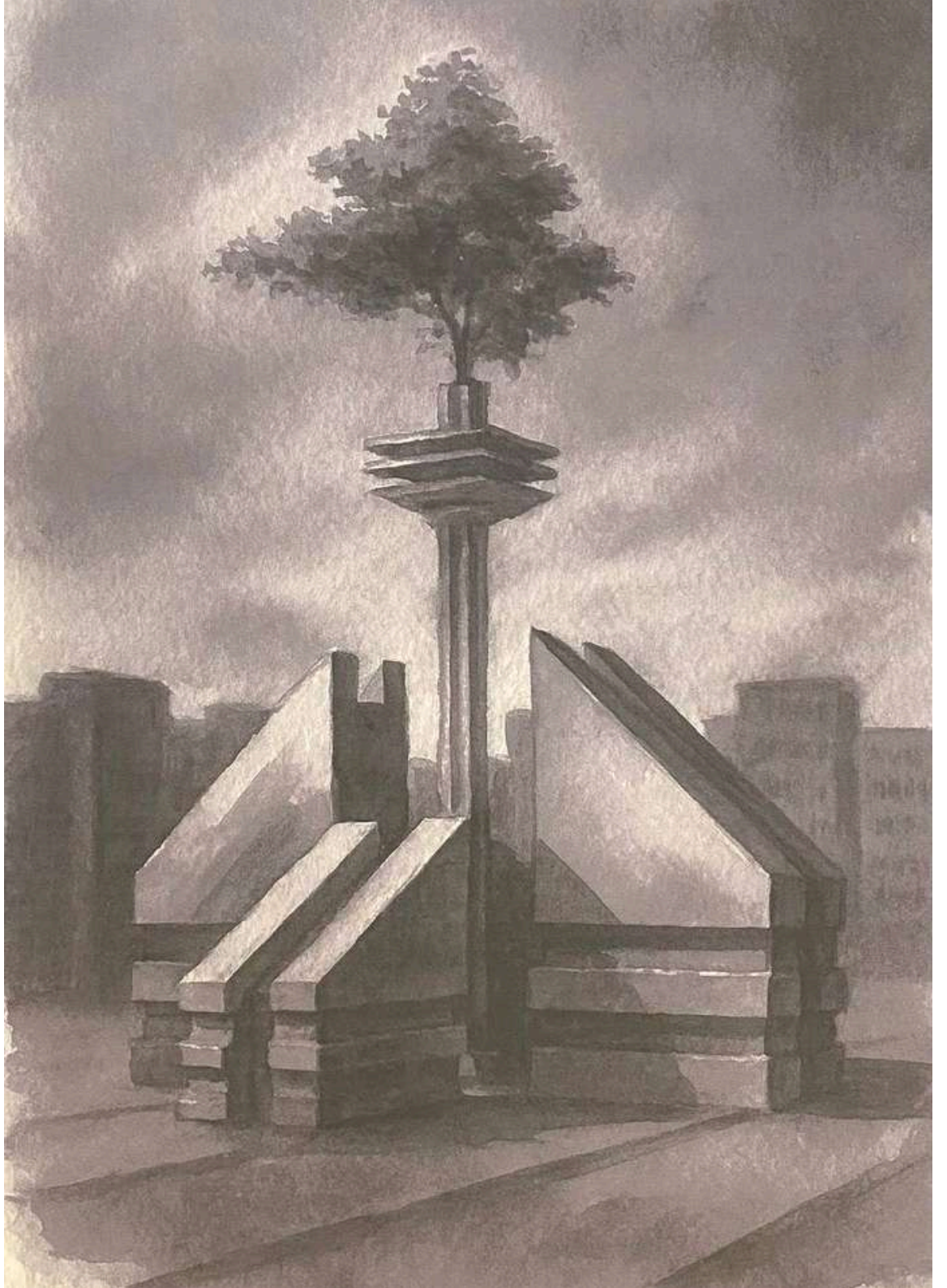

►**Різник Олександр, 4 курс**
«Дерево майбутнього»
Номінація «Архітектурна фантазія»
Івано-Франківський національний технічний університет нафти і газу, Інститут архітектури та будівництва «ІФНТУНГ-ДонНАБА»
Керівник: Непочатих Єлизавета, доцент
Папір, гуаш, акварель, 2026

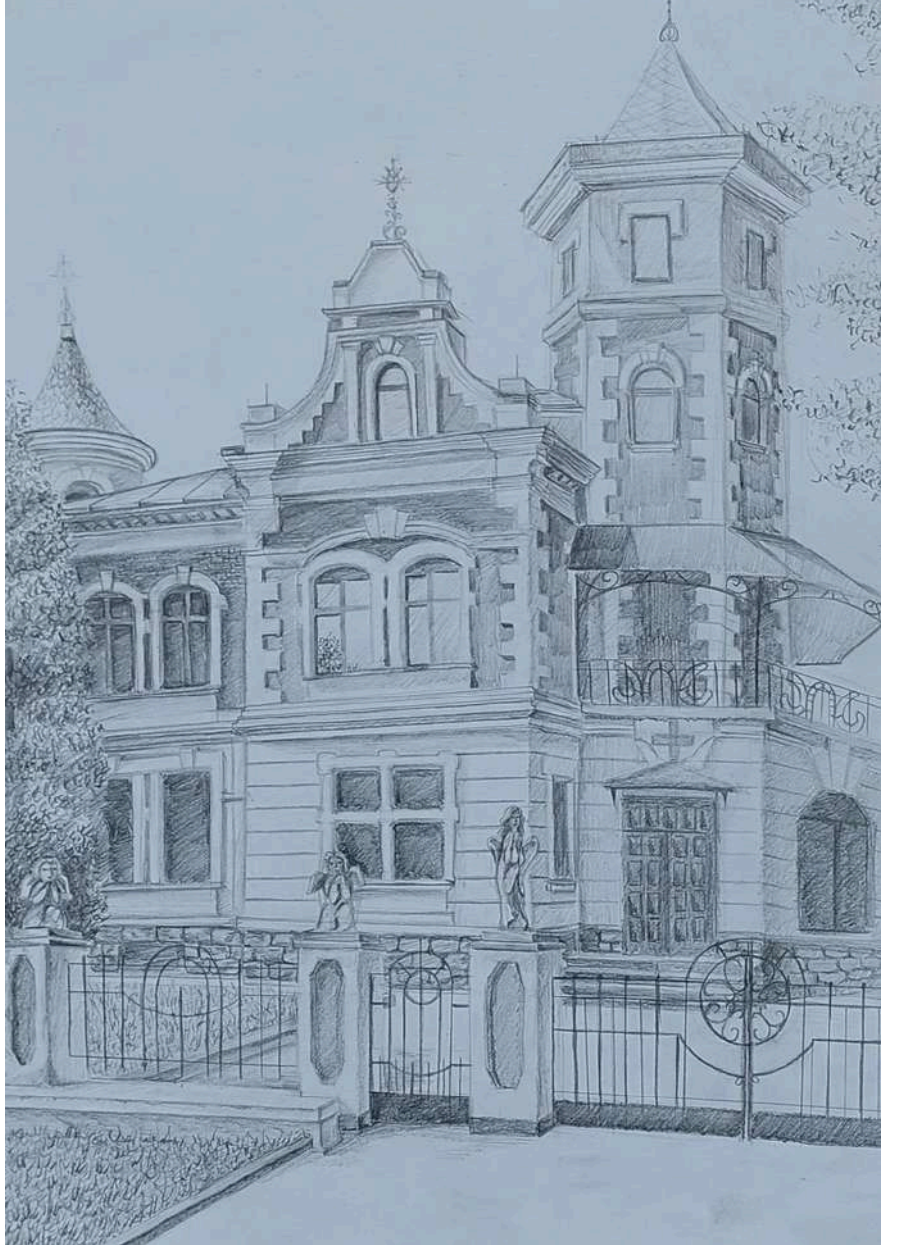

▲Хомин Ольга, 1 курс
«Вулицями міста»
Номінація «Рисунок/Етюд з натури»
Івано-Франківський національний технічний університет нафти і газу.
Інститут архітектури та будівництва «ІФНТУНГ- ДонНАБА»
Керівник: Борсук Наталія, старший викладач кафедри архітектури і дизайну
Олівець, 2026

▲Струтинська Лілія, 1 курс
«Вулицями міста»
Номінація «Рисунок/Етюд з натури»
Івано-Франківський національний технічний університет нафти і газу.
Інститут архітектури та будівництва «ІФНТУНГ- ДонНАБА»
Керівник: Борсук Наталія, старший викладач кафедри архітектури і дизайну
Олівець, 2026

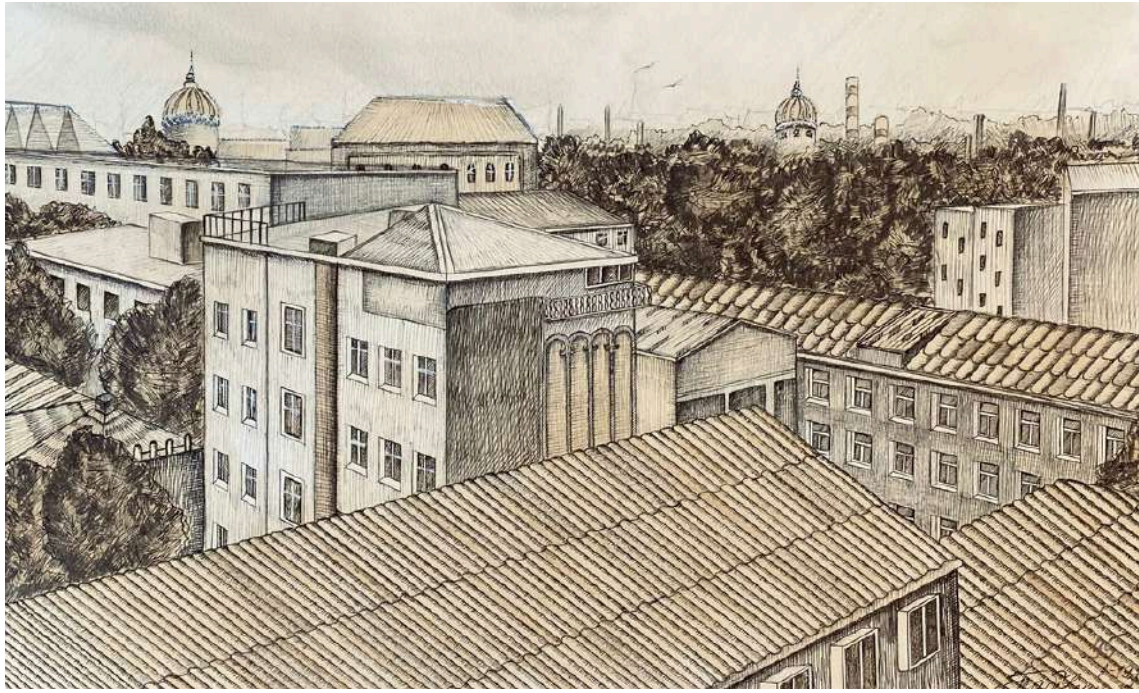

▲Галаган Надія, 2 курс
«Колишній Полтавський просвітницький будинок імені М. В. Гоголя»
Номінація «Рисунок/Етюд з натури»
Національний університет «Полтавська політехніка імені Юрія Кондратюка»
Керівник: Острогляд Олена, старша викладачка кафедри архітектури будівель та дизайну
Маркери, 2026

▲Грабовенко Вікторія, 1 курс
«Погляд з висоти пташиного польоту»
Номінація «Рисунок/Етюд з натури»
Одеська державна академія будівництва та архітектури. Архітектурно-художній інститут
Керівник: Міхова Лариса, старша викладачка, Любімова Олена, старша викладачка
Акварель, олівець, лайнер, 2026

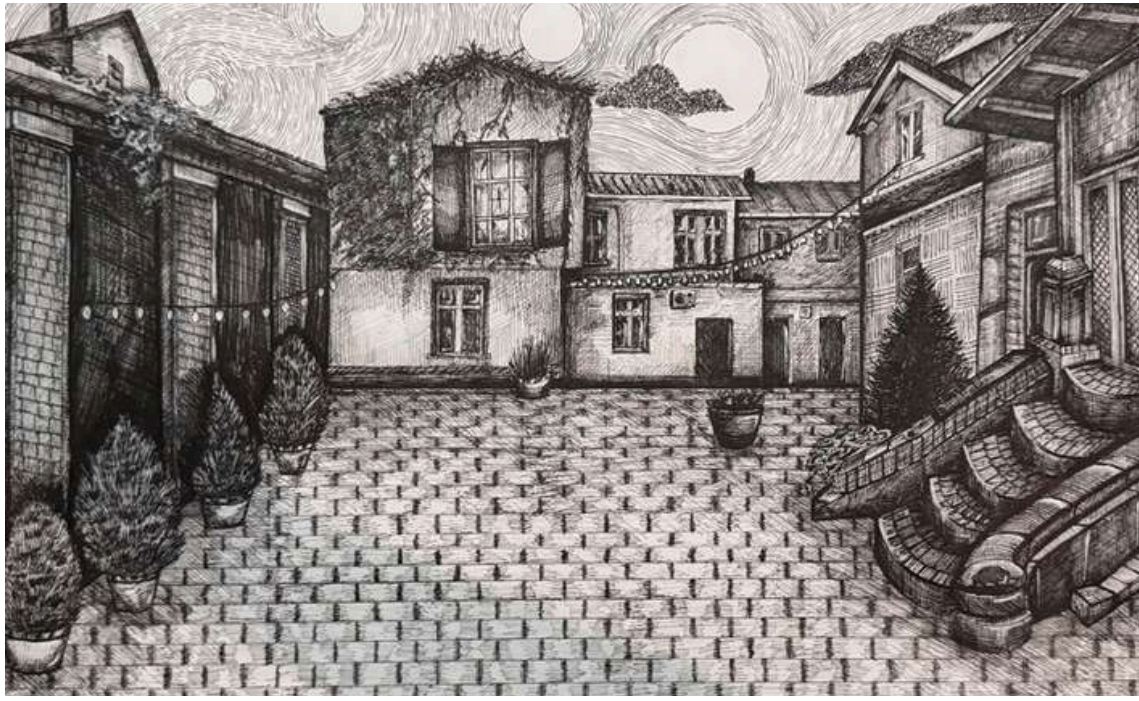

►Малюк Ольга, 1 курс
«Тиха ніч у дворі»
Номінація «Архітектурна фантазія»
Одеська державна академія будівництва та архітектури.
Архітектурно-художній інститут
Керівник: Міхова Лариса, старша викладачка, Любімова Олена, старша викладачка
Графіка, 2026

▲Комолова Анастасія, 3 курс
«Сніг на Ланжеронівській»
Номінація «Рисунок/Етюд з натури»
Одеська державна академія будівництва та архітектури. Архітектурно-художній інститут
Керівник: Олешко Лідія, старший викладач, Коріньок Віктор, старший викладач
Лайнер, акварель, маркер, 2025

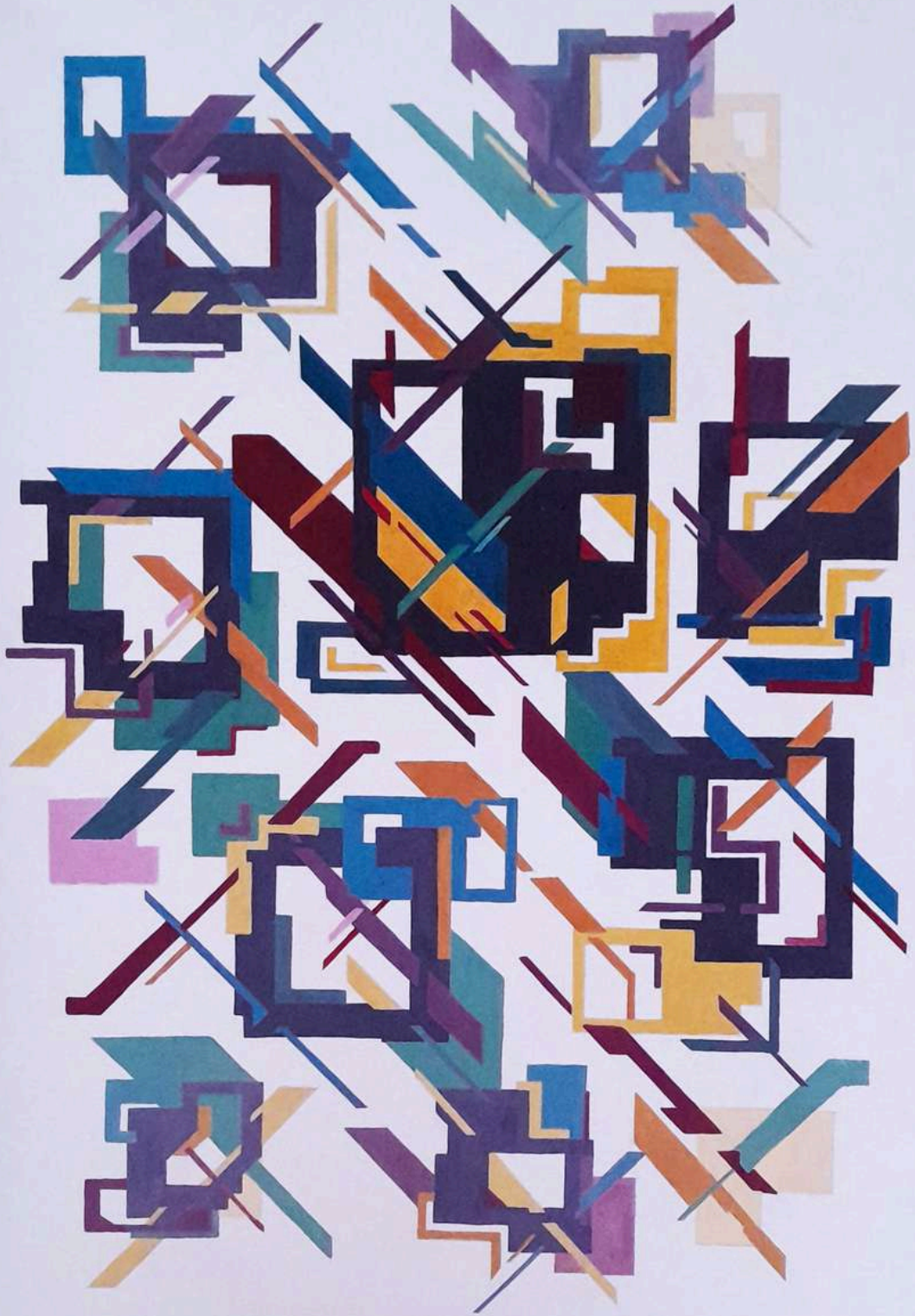

▲Іванько Валерія, 1 курс
«Зображення панорами архітектурного пейзажу»
Номінація «Архітектурна фантазія»
Одеська державна академія будівництва та архітектури.
Архітектурно-художній інститут
Керівник: Міхова Лариса, старша викладачка, Любімова Олена, старша викладачка
Акварель, олівець, лайнер, біла ручка, 2026

◄Джуган Яна, 1 курс
«Код міста»
Номінація «Архітектурна фантазія»
Національний університет «Полтавська політехніка імені Юрія Кондратюка»
Керівник: Савченко Тетяна, кандидат архітектури, старша викладачка,
Макуха Олена, старша викладачка кафедри містобудування та архітектури
Гуаш, 2025

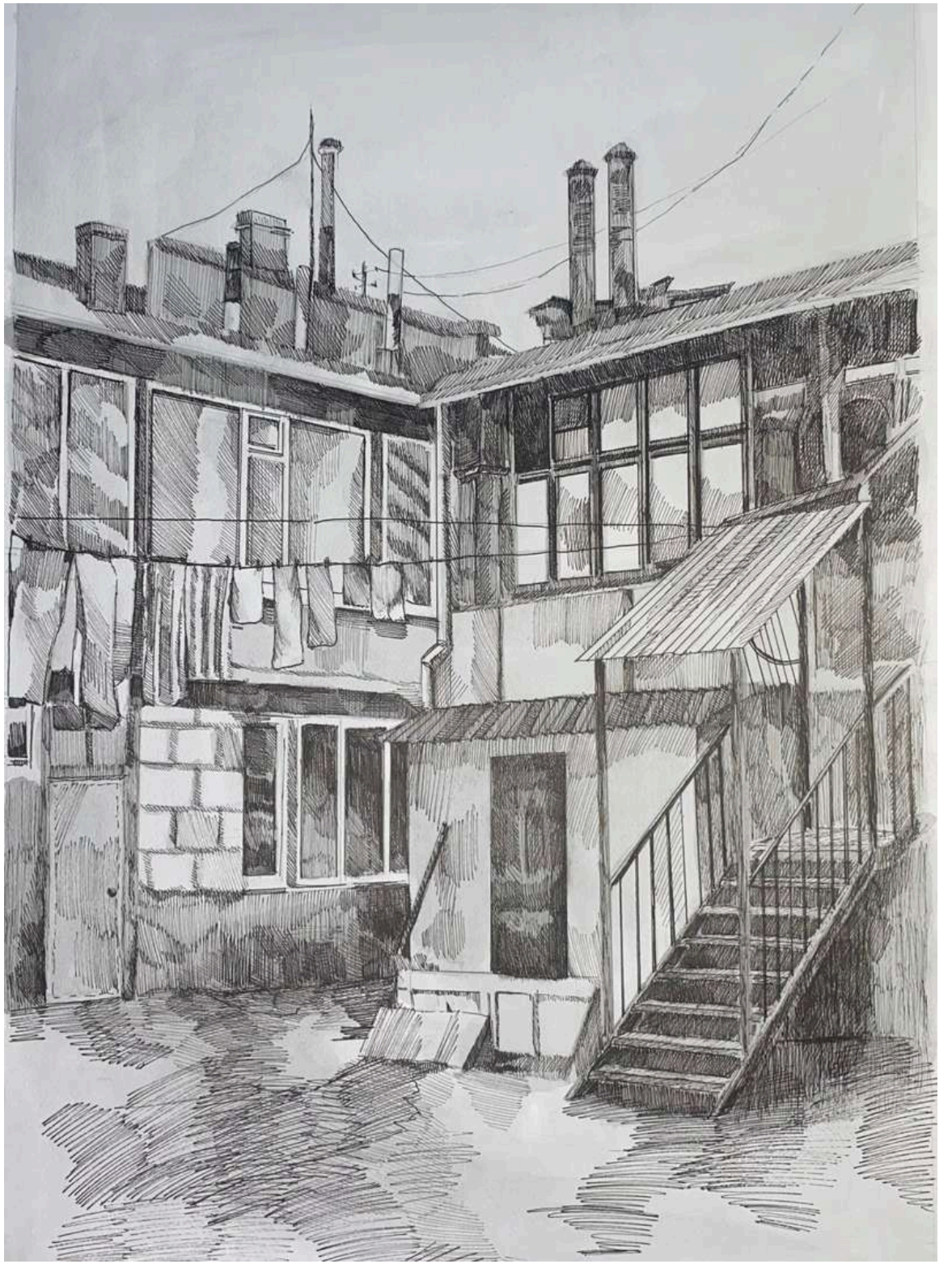

◄**Марченко Орина, 2 курс**
«Там, де застиг час»
Номінація «Архітектурна фантазія»
Одеська державна академія будівництва та архітектури.
Архітектурно-художній інститут
Керівник: Міхова Лариса, старша викладачка, Любімова Олена, старша викладачка
Олівець, 2026

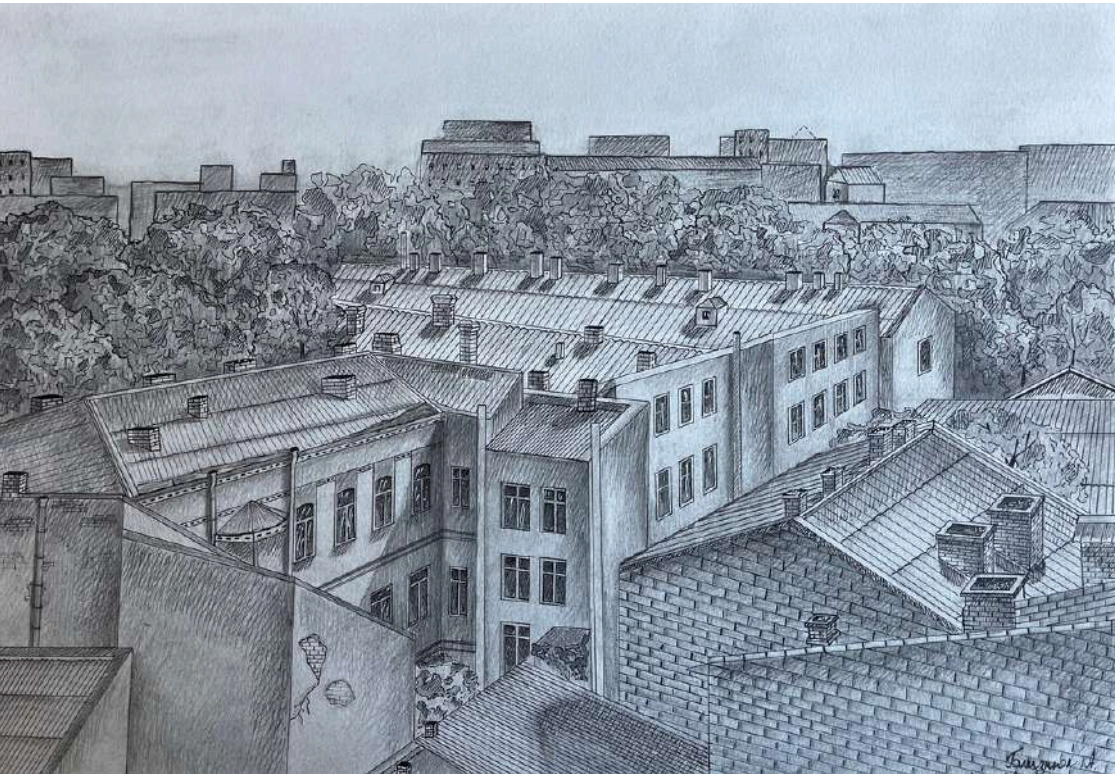

▲ Близнюк Альбіна, 1 курс
«Панорама одеських дахів»
Номінація «Рисунок/Етюд з натури»
Одеська державна академія будівництва та архітектури. Архітектурно-художній інститут
Керівник: Міхова Лариса, старша викладачка, Любімова Олена, старша викладачка
Акварель, олівець, лайнер, 2026

► Мізунська Анна, 2 курс
«Архітектурна фантазія»
Номінація «Архітектурна фантазія»
Івано-Франківський національний технічний університет нафти і газу.
Інститут архітектури та будівництва «ІФНТУНГ- ДонНАБА»
Керівник: Мелкомукова Марія, старший викладач,
Єрузель Ольга, викладач кафедри архітектури і дизайну
Туш, лінер, 2025

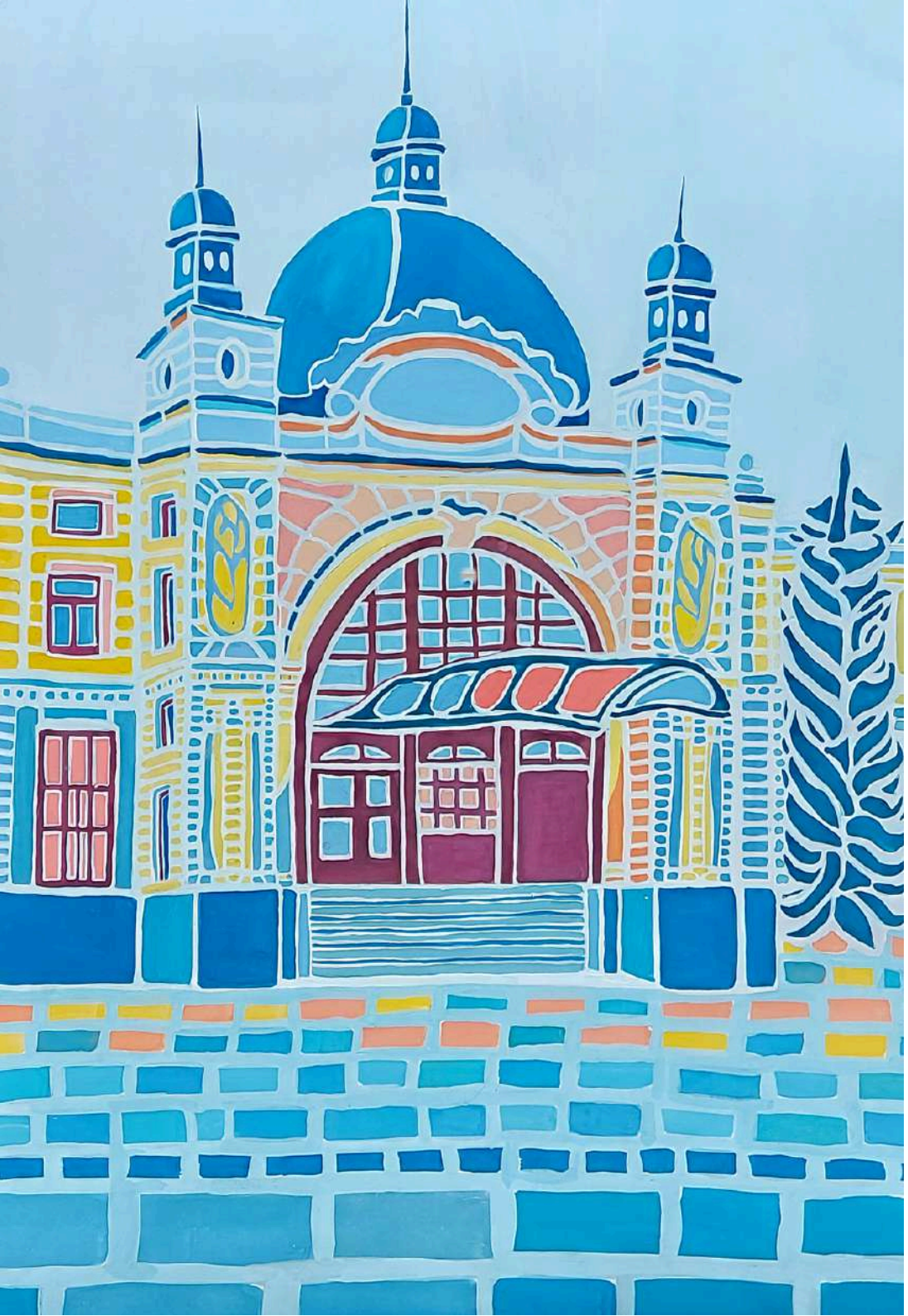

▲Бороніна Карина, 1 курс
«Над одеськими дахами»
Номінація «Рисунок/Етюд з натури»
Одеська державна академія будівництва та архітектури. Архітектурно-художній інститут
Керівник: Міхова Лариса, старша викладачка, Любімова Олена, старша викладачка
Акварель, олівець, 2026

◄Трофімчук Діана, 2 курс
«Вокзал»
Номінація «Архітектурна фантазія»
Національний університет «Львівська політехніка» Інститут архітектури та дизайну
Керівник: Брич Марія, старша викладачка, Довгалюк Тарас, асистент
Гуаш, 2025

▲Півкач Ніколіна, 3 курс
«Без назви»
Номінація «Рисунок/Етюд з натури»
Івано-Франківський національний технічний університет нафти і газу.
Інститут архітектури та будівництва «ІФНТУНГ- ДонНАБА»
Керівник Мелкомукова Марія, старший викладач кафедри архітектури і дизайну
Олівець, 2025

►Онофришин Лілія, 3 курс
«Без назви»
Номінація «Рисунок/Етюд з натури»
Івано-Франківський національний технічний університет нафти і газу.
Інститут архітектури та будівництва «ІФНТУНГ- ДонНАБА»
Керівник: Мелкомукова Марія, старший викладач архітектури і дизайну
Олівець, 2025

▲ Артюшок Євгенія, 3 курс
«Архітектура до та після»
Номінація «Архітектурна фантазія»
Національний університет «Львівська політехніка» Інститут поліграфії та медійних технологій
Керівник: Кульчицька Христина, доцент кафедри мультимедійних технологій, канд. техн. наук
Колаж в Adobe Photoshop, 2025

► **Липисивицька Неллі-Олександра, 1 курс**
«Ворота»
Номінація «Рисунок/Етюд з натури»
Одеська державна академія будівництва та архітектури, Архітектурно-художній інститут
Керівник: Міхова Лариса, старша викладачка
Графіка, 2026

◄**Чепура Евеліна, 2 курс**
«Гуляючи»
Номінація «Архітектурна фантазія»
Національний університет «Львівська політехніка»
Інститут архітектури та дизайну
Керівник: Брич Марія, старша викладачка,
Федиків Іван, асистент
Гуаш, 2025

◄**Чепура Евеліна, 2 курс**
«Дорогою до Домініканського собору»
Номінація «Рисунок/Етюд з натури»
Національний університет «Львівська політехніка»
Інститут архітектури та дизайну
Керівник: Брич Марія, старша викладачка,
Федиків Іван, асистент
Олівець, 2025

►**Сухорська Ярина, 2 курс**
«Бернські фонтани»
Номінація «Рисунок/Етюд з натури»
Національний університет «Львівська політехніка»
Інститут архітектури та дизайну
Керівник: Білінська Оксана, доцент, кандидат
архітектури, Демянчук Іван, асистент
Олівець, 2025

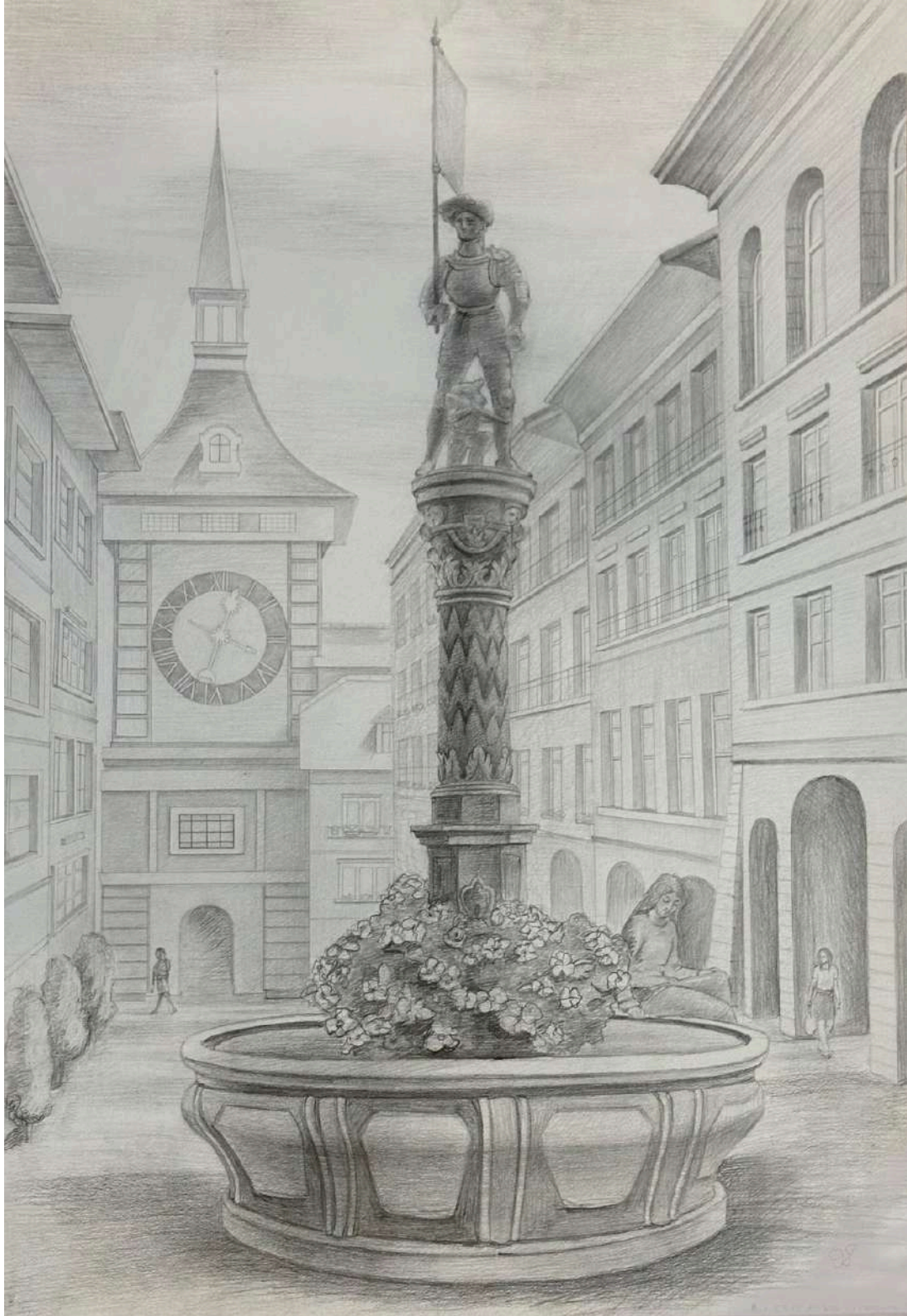

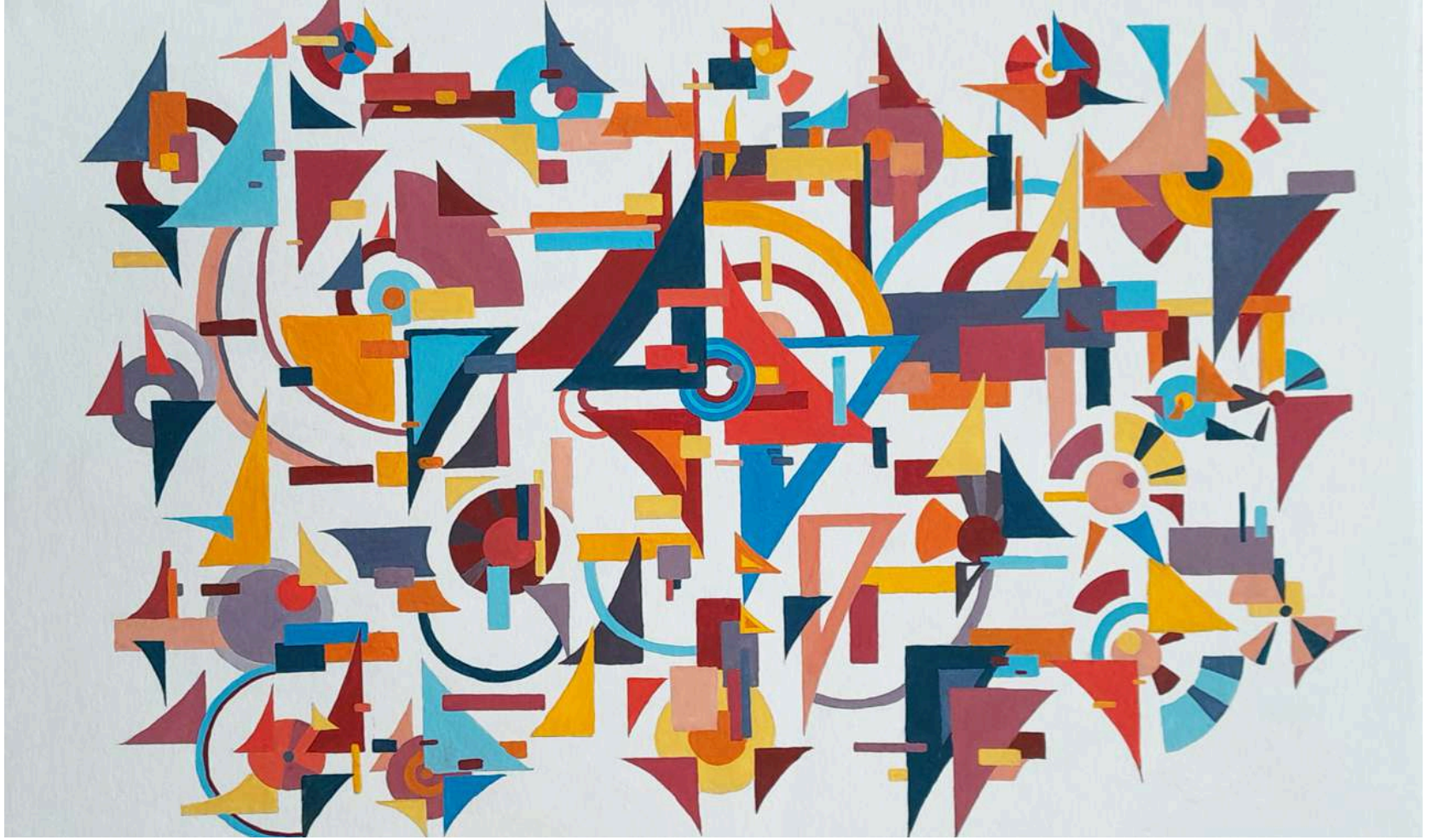

▲ Молібог Ілона, 1 курс
«Алгоритм хаосу»
Номінація «Архітектурна фантазія»
Національний університет «Полтавська політехніка імені Юрія Кондратюка»
Керівник: Савченко Тетяна, кандидат архітектури, старша викладачка, Макуха Олена, старша викладачка кафедри містобудування та архітектури
Гуаш, 2025

► Велєва Анастасія, 2 курс
«У лабіринтах часу майбутнього»
Номінація «Архітектурна фантазія»
Одеська державна академія будівництва та архітектури, Архітектурно-художній інститут
Керівник: Любімова Олена, старша викладачка, Олійник Іван, асистент
Акварель, лайнер, 2026

▲Андрущак Вікторія, 1 курс
«Ритми урбаністики» Номінація «Архітектурна фантазія»
Національний університет «Львівська політехніка» Інститут архітектури та дизайну
Керівник: Климко Зоряна, доцент, кандидат архітектури, Понкало Соломія, старший викладач, Громнюк Адріана, старший викладач
Акварель, гуаш, лайнери, 2026

▲Цвігун Домініка, 2 курс
«Фрагмент інтер'єру актової зали Львівської політехніки»
Номінація «Рисунок/Етюд з натури»
Національний університет «Львівська політехніка» Інститут архітектури та дизайну
Керівник: Білінська Оксана, доцент, кандидат архітектури, Демянчук Іван, асистент
Олівець, 2025

► Гуменюк Віталіна, 2 курс
«Вечірня синява»
Номінація «Архітектурна фантазія»
Одеська державна академія будівництва та архітектури.
Архітектурно-художній інститут
Керівник: Любімова Олена, старша викладачка,
Олійник Іван, асистент
Масляна пастель, 2025

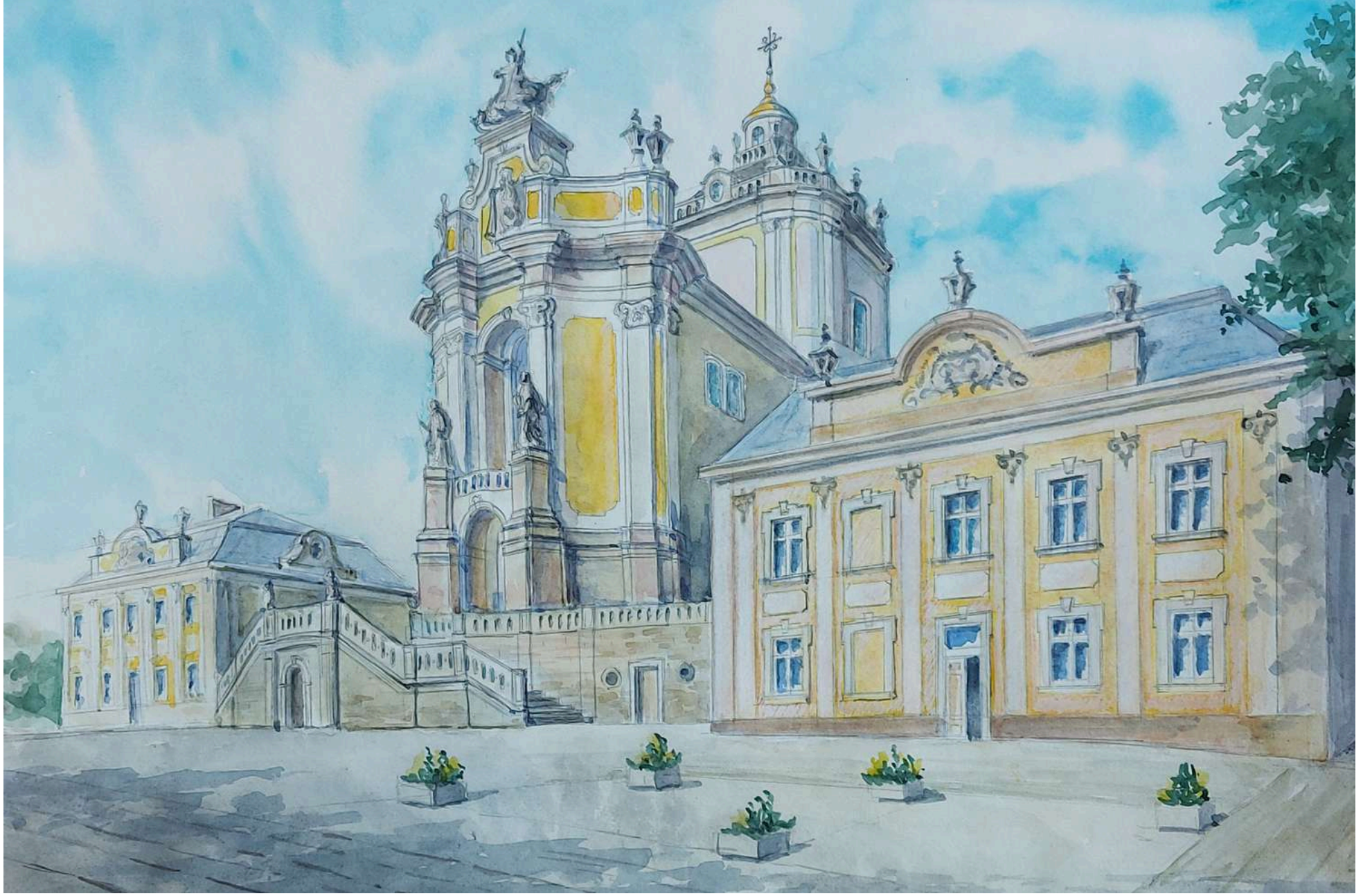

▲**Оконченко Максим-Тимур, 2 курс**
«Церква св. Юрія»
Номінація «Рисунок/Етюд з натури»
Національний університет «Львівська політехніка» Інститут архітектури та дизайну
Керівник: Дида Олександра, доцент, Брич Марія, старша викладачка
Акварель, 2025

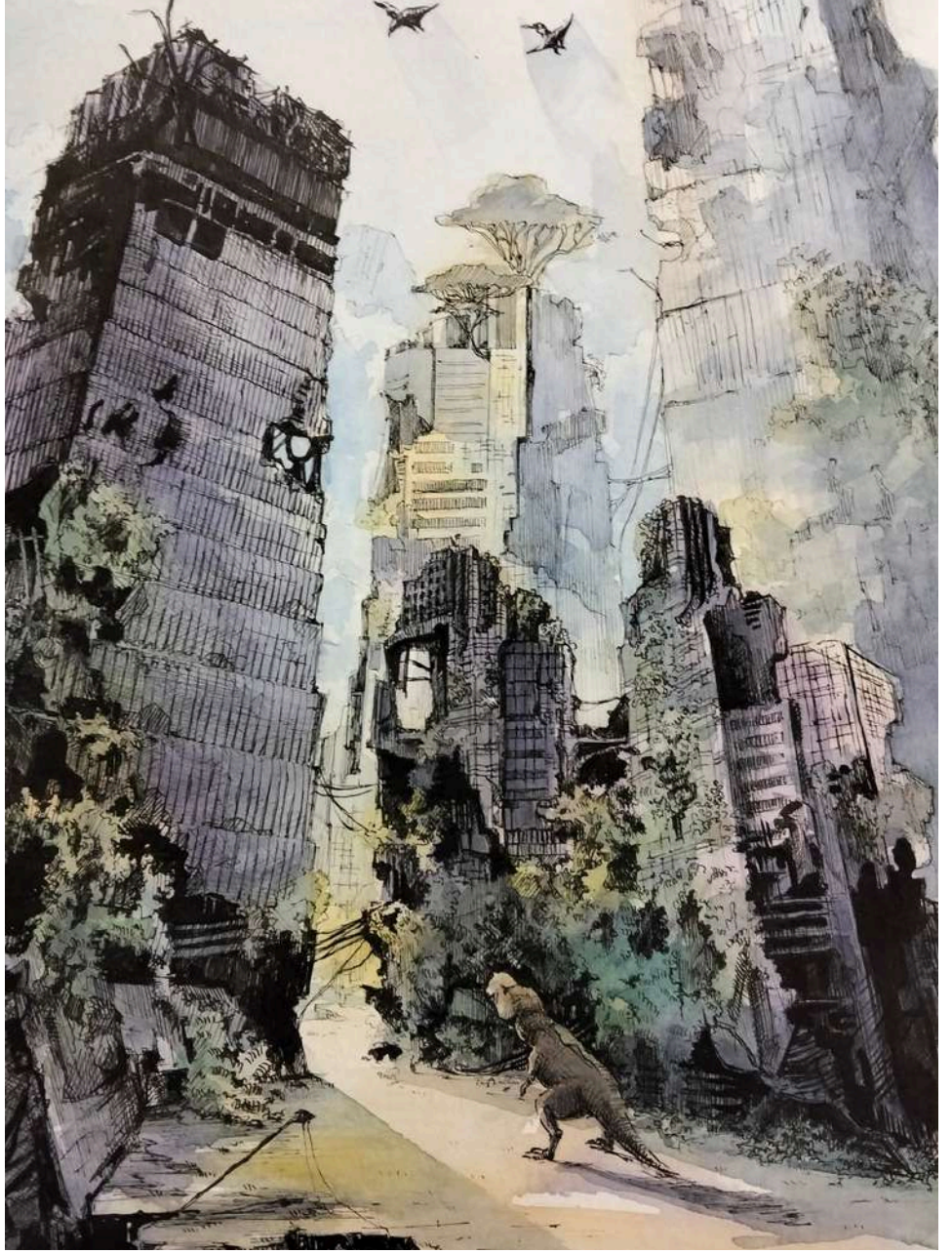

▲Бондар Ольга, 2 курс
«Новий світ серед руїн»
Номінація «Архітектурна фантазія»
Одеська державна академія будівництва та архітектури, Архітектурно-художній інститут
Керівник: Міхова Лариса, старша викладачка, Любімова Олена, старша викладачка
Акварель, чорний лінер, 2025

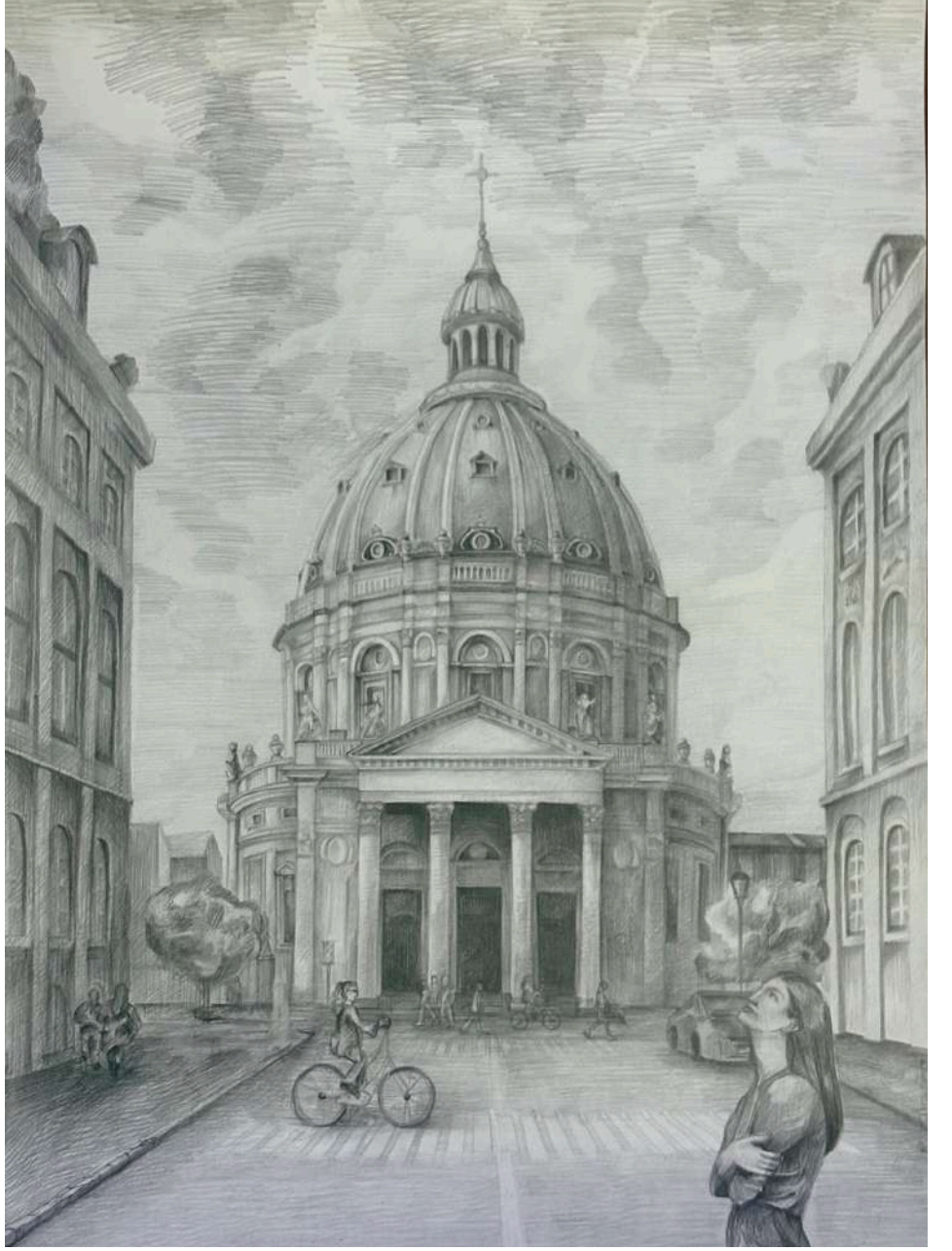

▲Бровдій Леся, 2 курс
«Барокові мотиви»
Номінація «Архітектурна фантазія»
Національний університет «Львівська політехніка» Інститут архітектури та дизайну
Керівник: Білінська Оксана, доцент, кандидат архітектури, Грабар-Мачуба Ярослава, асистент, Дідула Ярослав, старший викладач
Олівець, 2025

◄**Бізюкова Катерина, 4 курс**
««Брама» вхід до Молченського печерського жіночого монастиря м. Путивль»
Номінація «Архітектурна фантазія»
Сумський національний аграрний університет
Керівник: Чередниченко Олександр, викладач рисунку, народний художник України
Лінійна графіка, 2026

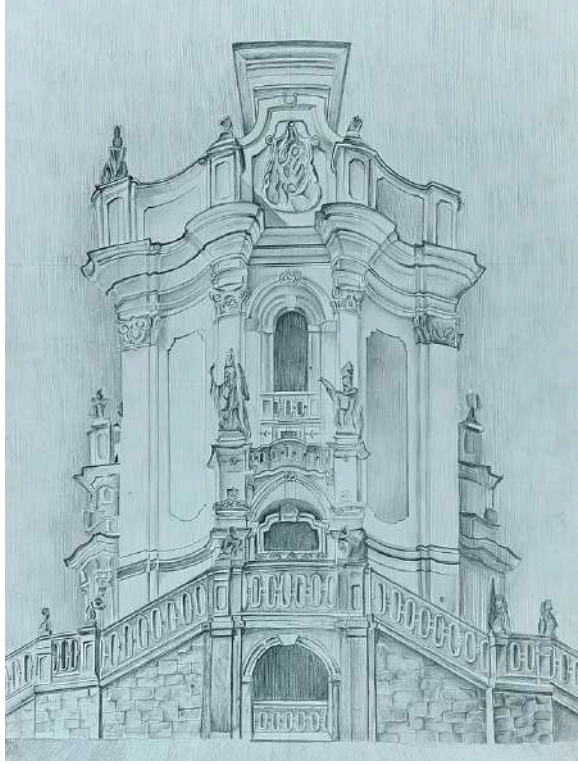

◄Сімчук Надія, 2 курс
«Міські мотиви»
Номінація «Архітектурна фантазія»
Національний університет «Львівська політехніка»
Інститут архітектури та дизайну
Керівник: Білінська Оксана, доцент, кандидат архітектури, Демянчук Іван, асистент
Гуаш, 2025

►Свіщова Яна, 2 курс
«Зарисовка собору св. Юра»
Номінація «Рисунок/Етюд з натури»
Національний університет «Львівська політехніка»
Інститут архітектури та дизайну
Керівник: Брич Марія, старша викладачка, Довгалюк Тарас, асистент
Олівець, 2025

►Прийма Христина, 2 курс
«Світло у всесвіт»
Номінація «Архітектурна фантазія»
Львівський національний університет ветеринарної медицини та біотехнологій ім. С. З. Ґжицького
Керівник: Пісьо Степан, старший викладач кафедри архітектури
Графіка, 2025

▲**Малюк Ольга, 1 курс**
«Над Одесою»
Номінація «Рисунок/Етюд з натури»
Одеська державна академія будівництва та архітектури, Архітектурно-художній інститут
Керівник: Міхова Лариса, старша викладачка, Любімова Олена, старша викладачка
Графіка, 2026

▲Липисивицька Неллі-Олександра, 1 курс
«Двір»
Номінація «Архітектурна фантазія»
Одеська державна академія будівництва та архітектури. Архітектурно-художній інститут
Керівник: Міхова Лариса, старша викладачка
Графіка, 2026

▲Кролик Кароліна, 2 курс
«Сяйво величності віків»
Номінація «Рисунок/Етюд з натури»
Одеська державна академія будівництва та архітектури. Архітектурно-художній інститут
Керівник: Коншина Олена, старша викладачка, Олійник Іван, асистент
Акварель, олівець, лайнер, туш, 2026

▲Березнюк Анастасія, 2 курс
«Замок у Свіржі»
Номінація «Архітектурна фантазія»
Національний університет «Львівська політехніка» Інститут архітектури та дизайну
Керівник: Білінська Оксана, доцент, кандидат архітектури, Лясковський Олег, старший викладач
Гуаш, 2025

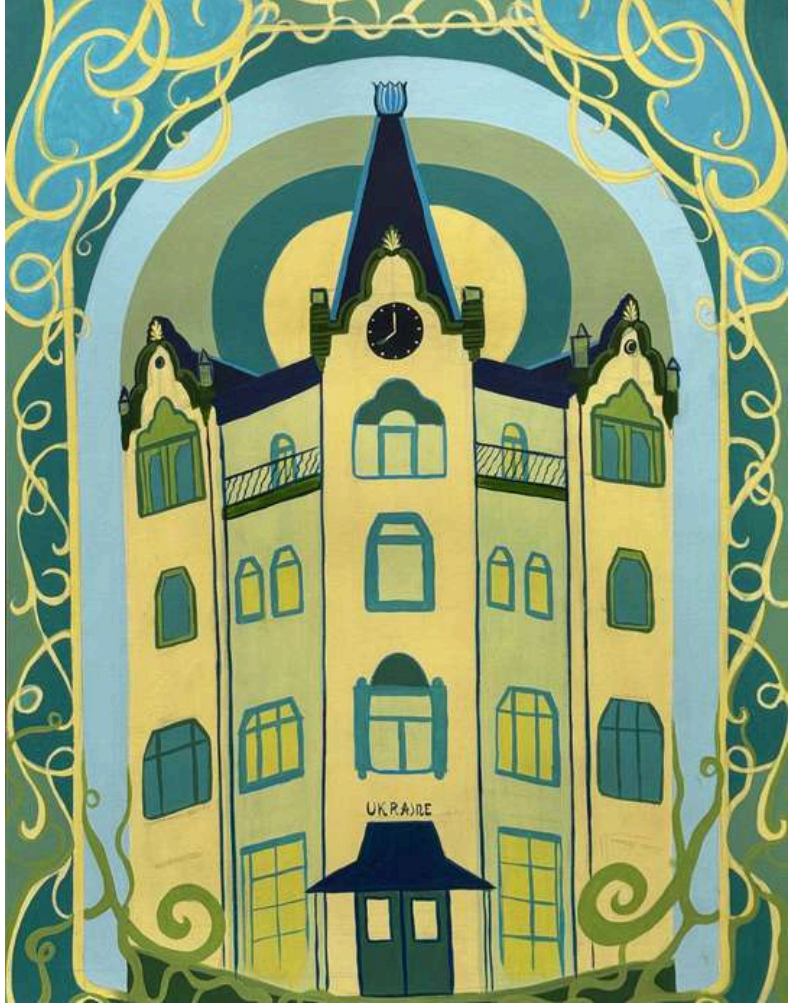

▲Душко Анна, 2 курс
«Мальовничий готель Дніпра»
Номінація «Архітектурна фантазія»
Навчально-науковий інститут «Придніпровська державна академія будівництва та архітектури» Українського державного університету науки і технологій
Керівник: Захарчук Наталія, асистент
кафедри основ архітектури, синтезу мистецтв і культурної спадщини
Гуаш, 2025

►Горбачевський Владислав, 1 курс
«Без назви»
Номінація «Рисунок/Етюд з натури»
Івано-Франківський національний технічний університет нафти і газу. Інститут архітектури та будівництва «ІФНТУНГ- ДонНАБА»
Керівник: Єрузель Ольга, викладач
Олівець, 2026

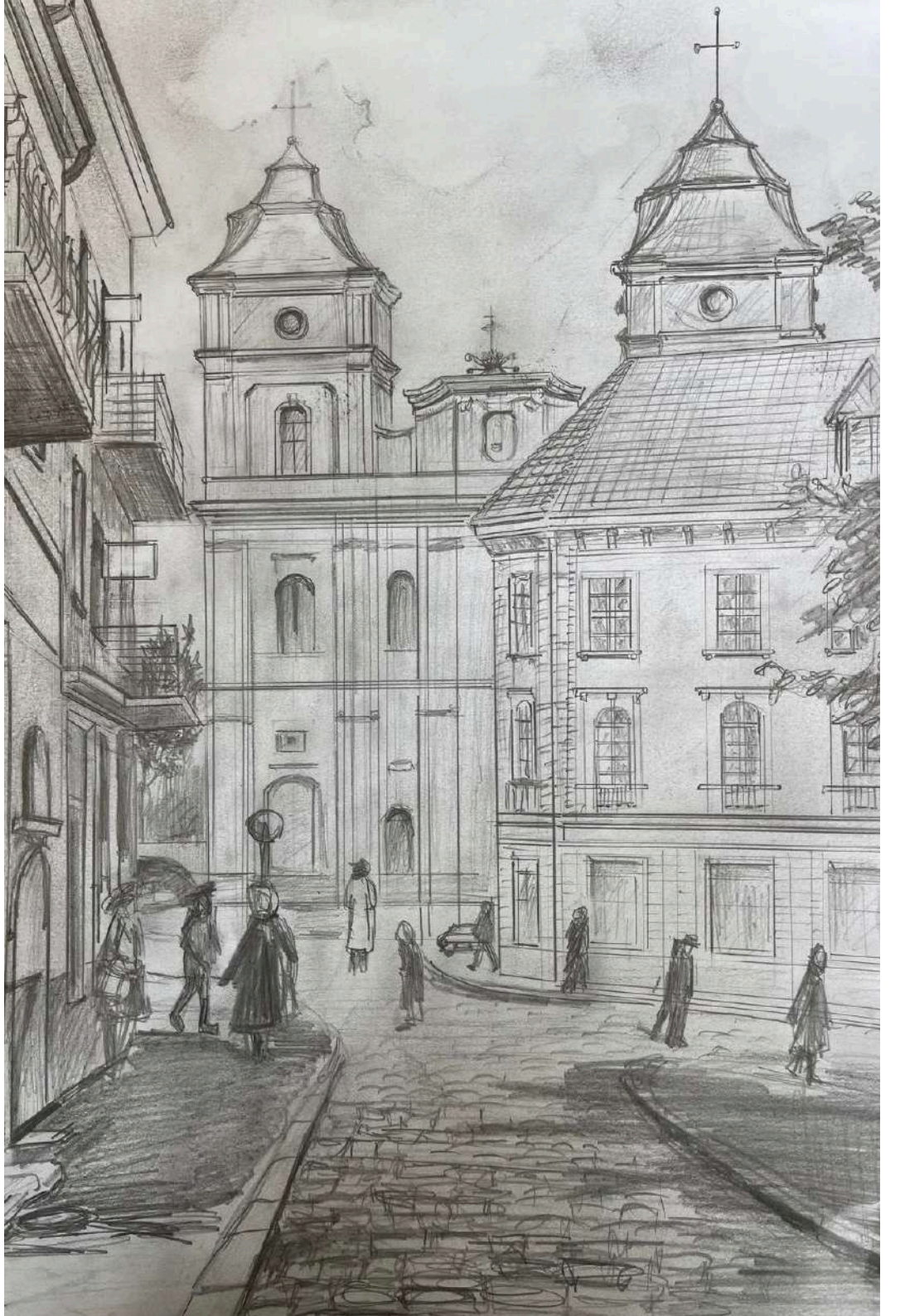

► **Стефанів Анна, 2 курс**
«Історичні інтер'єри»
Номінація «Архітектурна фантазія»
Національний університет «Львівська політехніка».
Інститут архітектури та дизайну
Керівник: Білінська Оксана, доцент, кандидат архітектури,
Лясковський Олег, старший викладач
Олівець, 2025

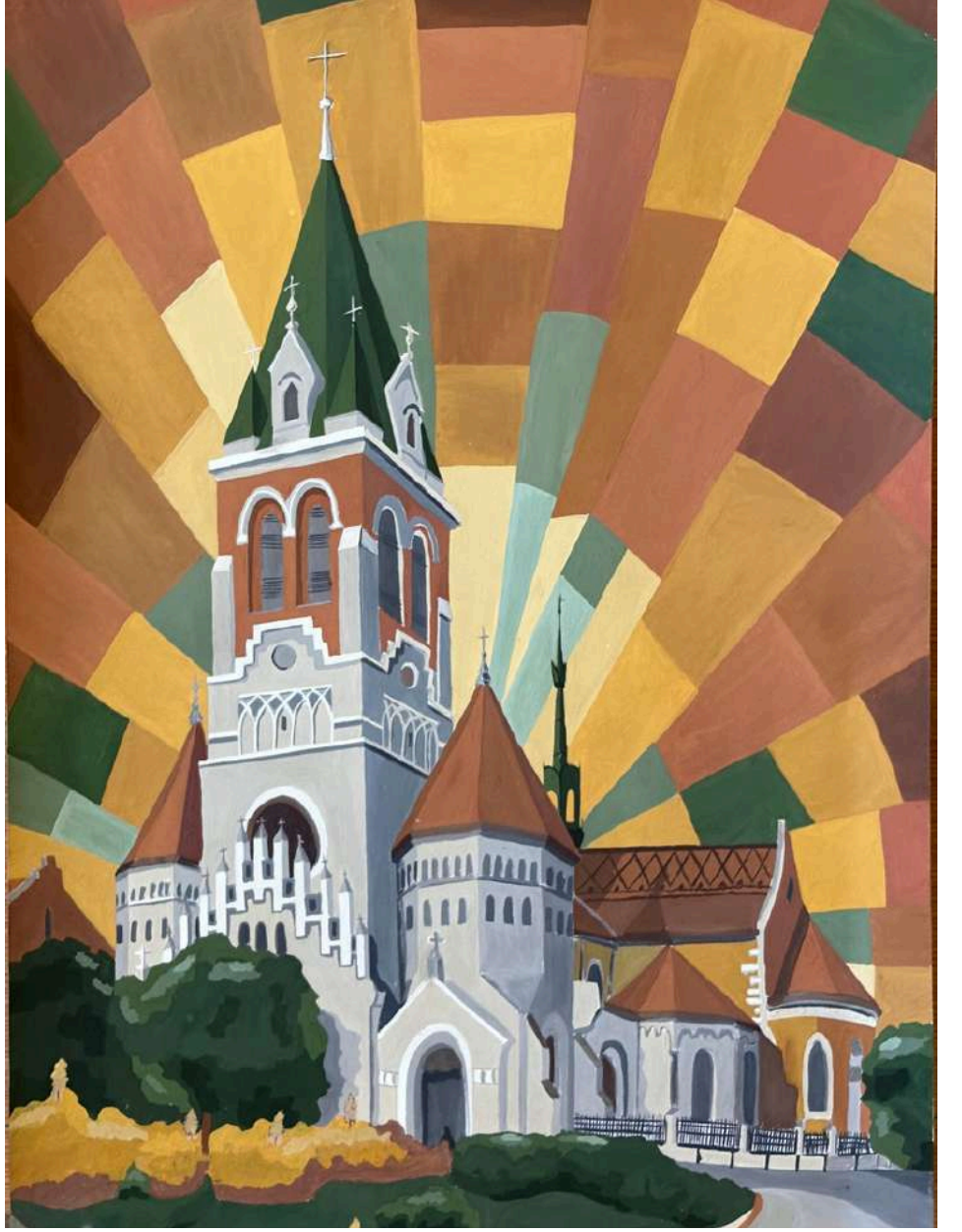

▲Антонов Віталій, 2 курс
«Вулицями рідного міста»
Номінація «Рисунок/Етюд з натури»
Західноукраїнський національний університет
Керівник: Дячок Оксана, професорка кафедри архітектури та дизайну
Олівець, 2026

▲Багрій Софія, 2 курс
«Домініканський костел у Чорткові»
Номінація «Архітектурна фантазія»
Національний університет «Львівська політехніка» Інститут архітектури та дизайну
Керівник: Білінська Оксана, доцент, кандидат архітектури, Демянчук Іван, асистент
Гуаш, 2025

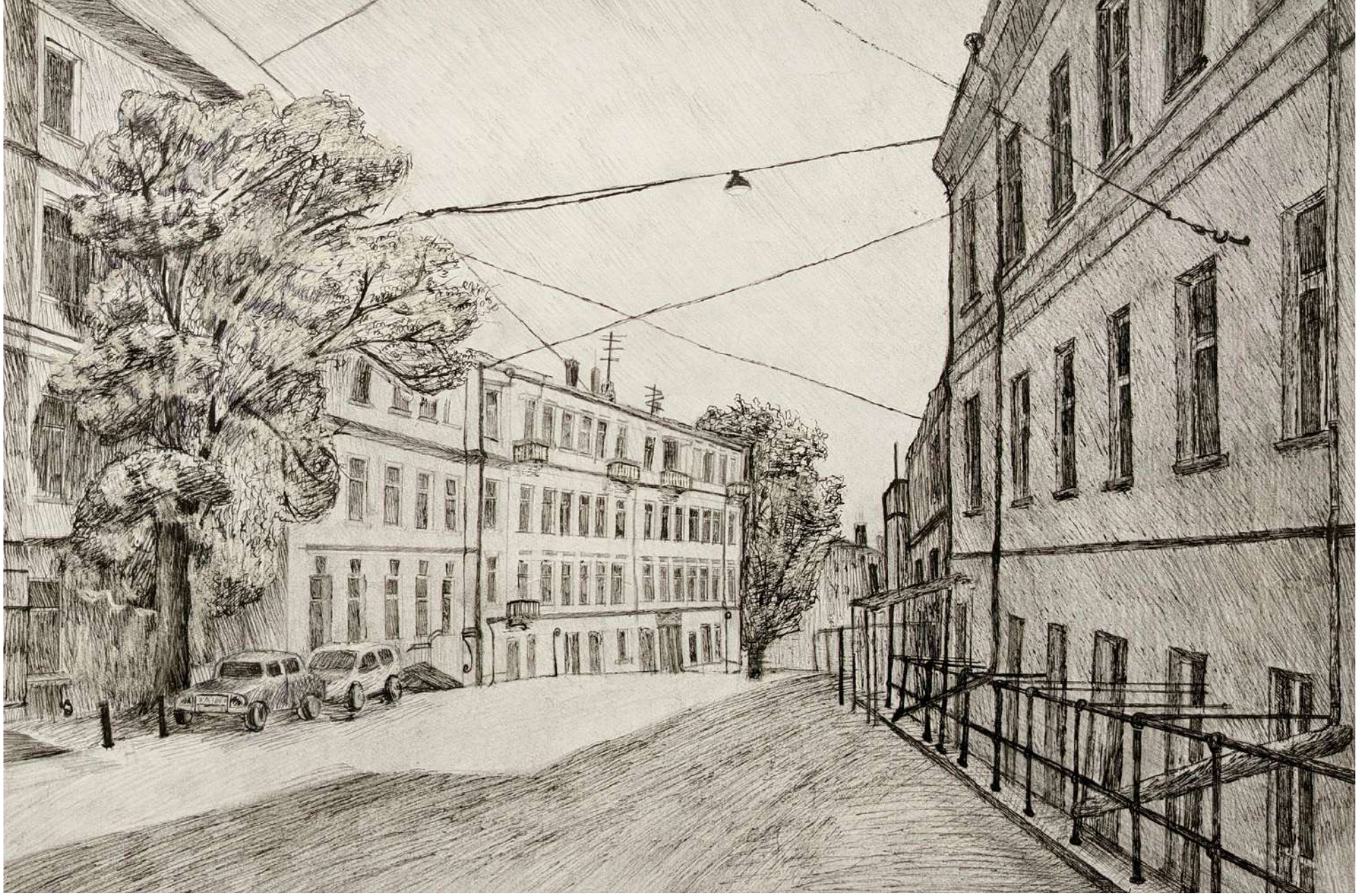

▲Кедик Марія, 2 курс
«Зображення складного архітектурного середовища / перспектива вулиці»
Номінація «Рисунок/Етюд з натури»
Одеська державна академія будівництва та архітектури, Архітектурно-художній інститут
Керівник: Любімова Олена, старша викладачка, Олійник Іван, асистент
Олівець, лайнер, 2026

▲ **Барилюк Антон, 3 курс**
«Храм, народжений Карпатами. Верхнє Синьовидне»
Номінація «Рисунок/Етюд з натури»
Львівський національний університет
ветеринарної медицини та біотехнологій ім. С. З. Ґжицького
Керівник: Пісьо Степан, старший викладач кафедри архітектури
Олівець, 2024

► **Бенко Софія, 3 курс**
«Місто весни»
Номінація «Рисунок/Етюд з натури»
ВСП «Львівський фаховий коледж
Львівського національного університету природокористування»
Керівник: Волошенко Оксана, викладач (спеціаліст)
Акварель, 2026

►**Дегодь Віталіна, 1 курс**
«Тиша старого дворика»
Номінація «Архітектурна фантазія»
Одеська державна академія будівництва та архітектури, Архітектурно-художній інститут
Керівник: Міхова Лариса, старша викладачка
Акварель, лінер, 2026

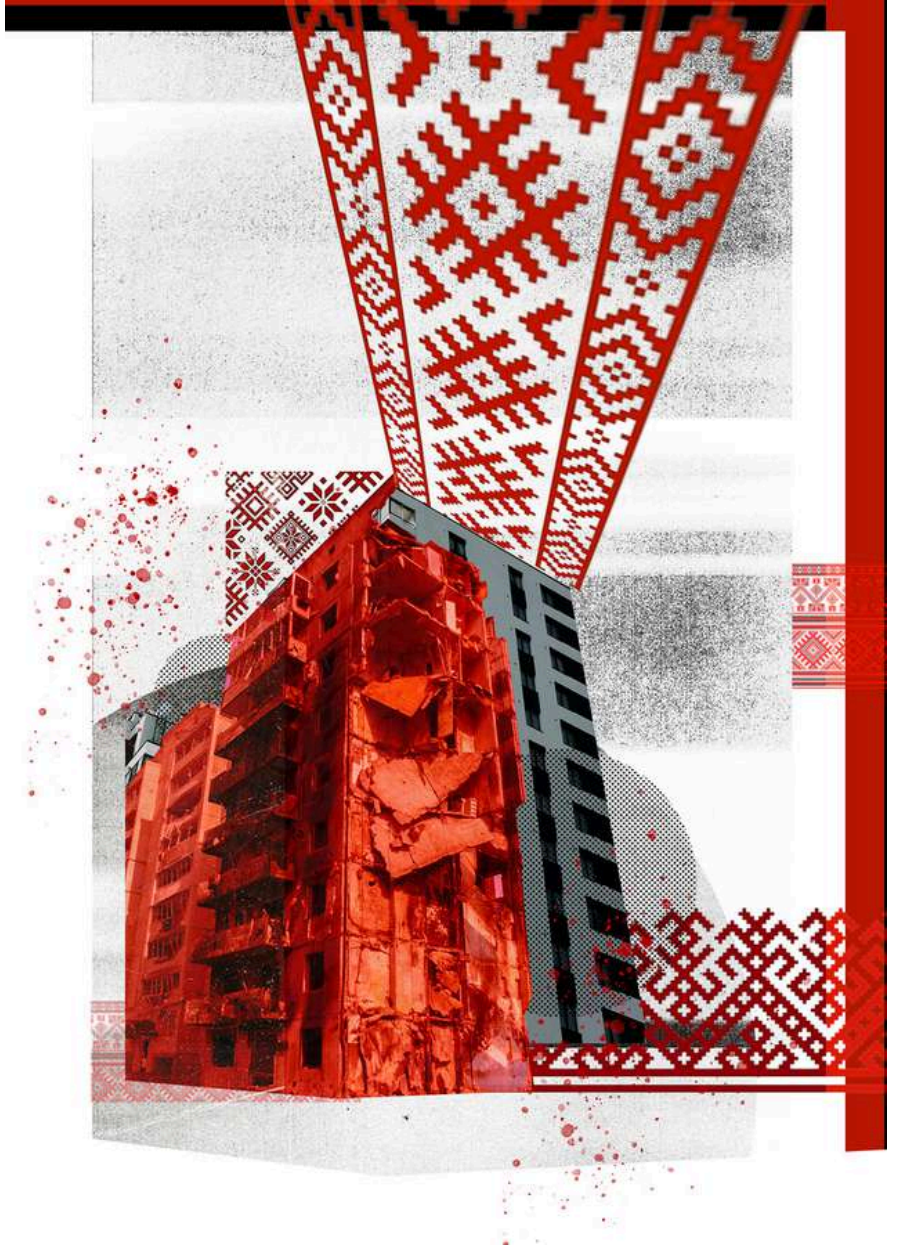

▲Бідолах Софія, 1 курс
«Червоне та чорне»
Номінація «Архітектурна фантазія»
Національний університет «Львівська політехніка» Інститут поліграфії та медійних технологій
Керівник: Кульчицька Христина, доцент кафедри мультимедійних технологій, канд. техн. наук
Колаж в Adobe Photoshop, 2025

▲Варнавська Олександра, 1 курс
«Після дощу»
Номінація «Архітектурна фантазія»
Навчально-науковий інститут «Придніпровська державна академія будівництва та архітектури» Українського державного університету науки і технологій
Керівник: Захарчук Наталія, асистент кафедри основ архітектури, синтезу мистецтв і культурної спадщини, Коц Олександр, старший викладач
Лінер, 2026

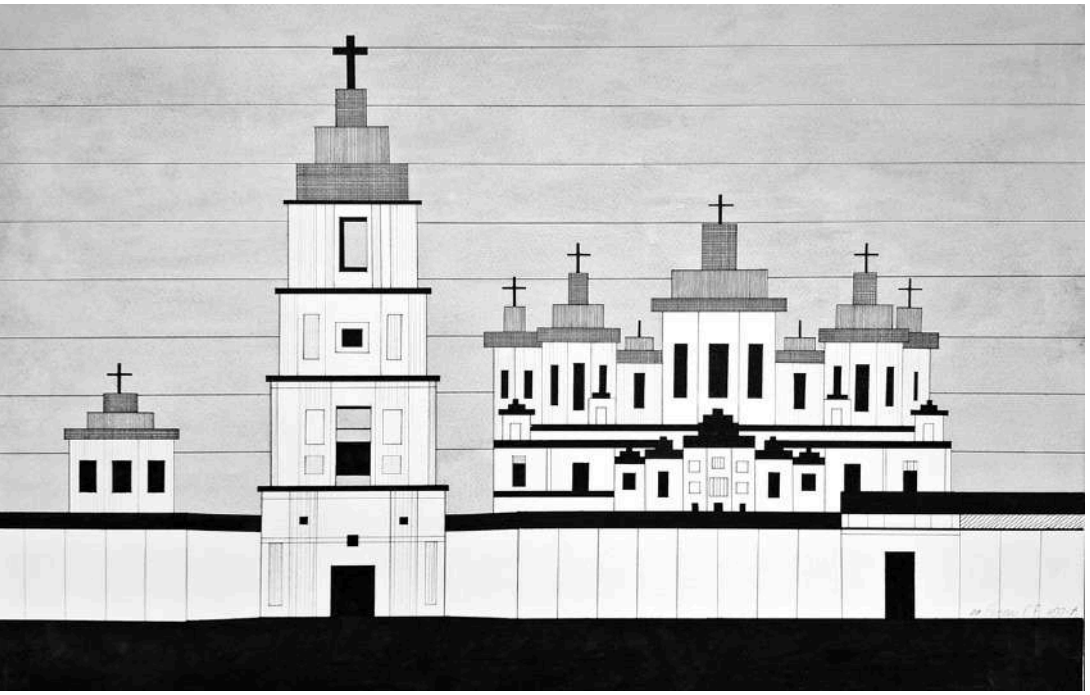

▲Білаш Єлизавета, 2 курс
«Геометрична стилізація. Софія Київська»
Номінація «Архітектурна фантазія»
Національний університет «Полтавська політехніка імені Юрія Кондратюка»
Керівник: Острогляд Олена, старша викладачка кафедри архітектури будівель та дизайну
Туш, лінери, 2025

▲Вугеншмідт Ольга, 3 курс
«Без назви»
Номінація «Рисунок/Етюд з натури»
Івано-Франківський національний технічний університет нафти і газу.
Інститут архітектури та будівництва «ІФНТУНГ- ДонНАБА»
Керівник: Єрузель Ольга, викладач
Акварель, лінер, 2026

►Бабаніязова Лейлі, 11 клас
«Тіні великого міста»
Номінація «Рисунок/Етюд з натури»
Дитяча художня студія «DaVinci» м.Зіньків
Керівник: Фенько Наталя, керівник студії
Олівець, 2026

▲Ківалова Віолетта, 1 курс
«Без назви»
Номінація «Архітектурна фантазія»
Одеська державна академія будівництва та архітектури, Архітектурно-художній інститут
Керівник: Міхова Лариса, старша викладачка, Любімова Олена, старша викладачка
Акварель, олівець, лайнер, 2026

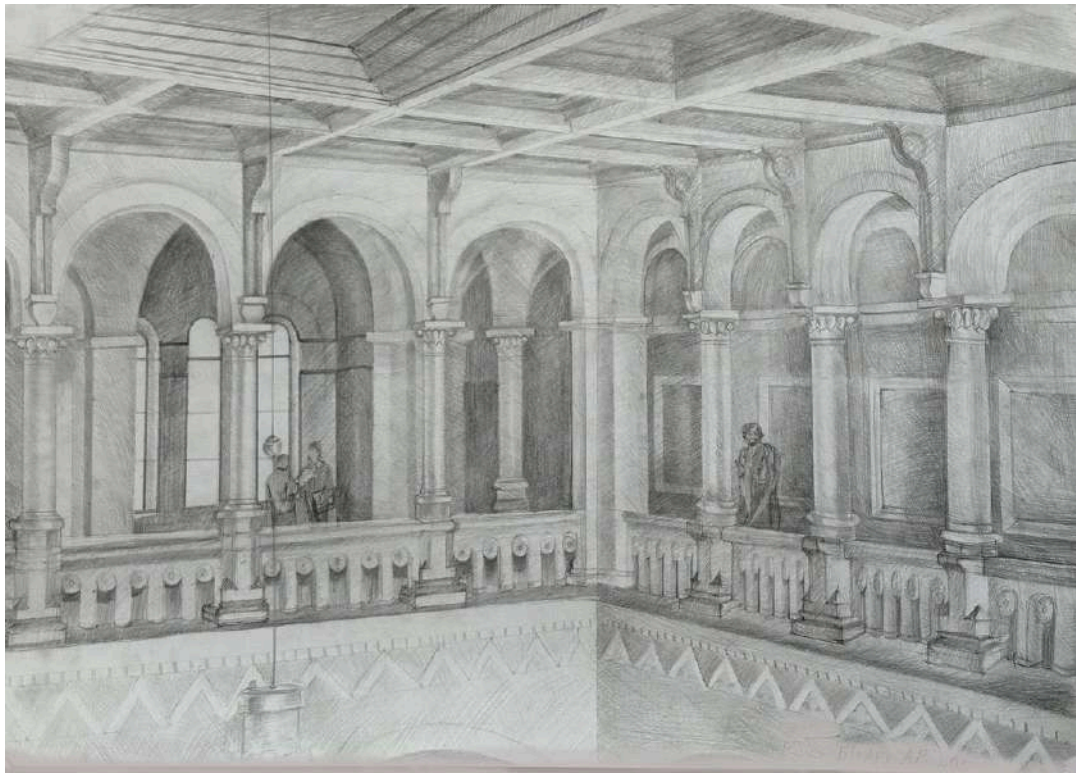

▲Бігарі Мирослав, 2 курс
«Фрагмент інтер’єру університету у Чернівцях»
Номінація «Рисунок/Етюд з натури»
Національний університет «Львівська політехніка» Інститут архітектури та дизайну
Керівник: Білінська Оксана, доцент, кандидат архітектури,
Лясковський Олег, старший викладач
Олівець, 2025

◄Боліла Марія, 2 курс
«Фрагмент інтер’єру в стилі модерн»
Номінація «Рисунок/Етюд з натури»
Національний університет «Львівська політехніка» Інститут архітектури та дизайну
Керівник: Білінська Оксана, доцент, кандидат архітектури,
Грабар-Мачуба Ярослава, асистент, Дідула Ярослав, старший викладач
Олівець, 2025

▲Міськова Вероніка, 1 курс магістратури
«Стежка крізь сни»
Номінація «Архітектурна фантазія»
Харківський національний університет міського господарства імені О.М. Бекетова
Керівник: Авербах Михайло, доцент кафедри Інноваційних технологій у дизайні архітектурного середовища Графіка, акварель, чорна ручка, 2026

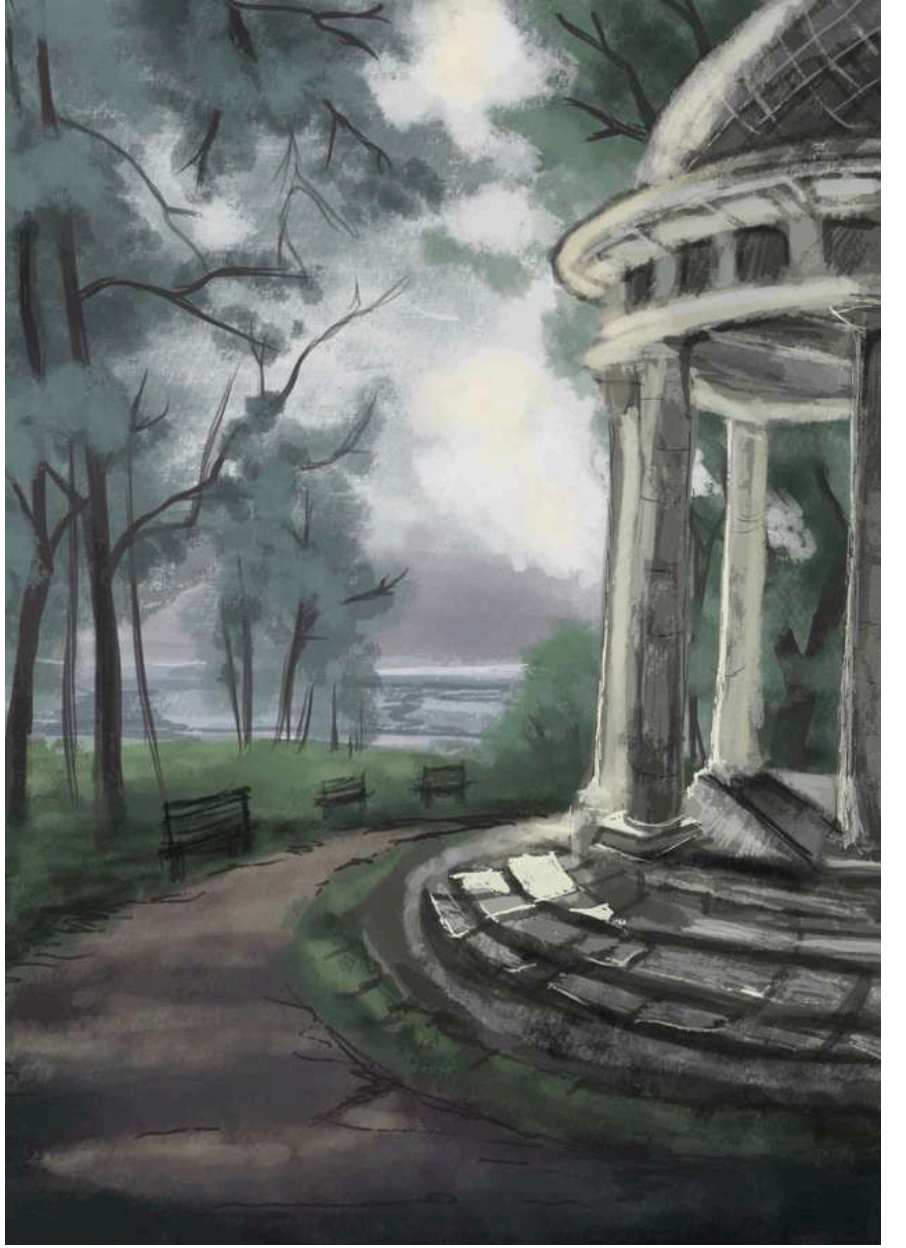

▲Михайленко Дар'я, 1 курс
«Після дощу»
Номінація «Архітектурна фантазія»
Національний університет «Львівська політехніка» Інститут поліграфії та медійних технологій
Керівник: Кульчицька Христина, доцент кафедри мультимедійних технологій, канд. техн. наук
Цифровий малюнок в Adobe Photoshop, 2025

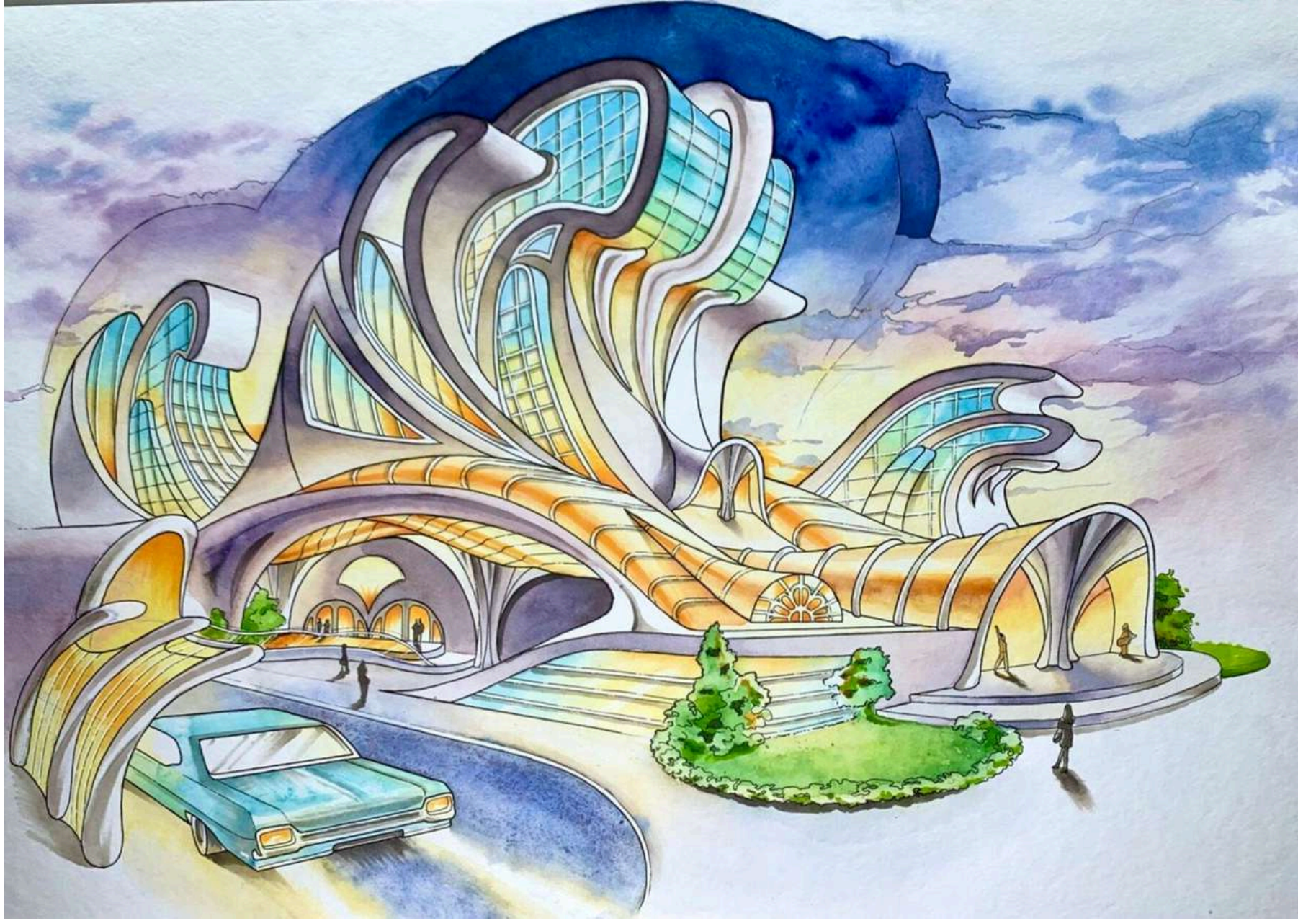

▲Берестнева Васіліса, 2 курс
«Симфонія, народжена океаном»
Номінація «Архітектурна фантазія»
Сумський національний аграрний університет
Керівник: Тараненко Сергій, старший викладач
Акварель, лінер, 2025

► Басанська Поліна, 2 курс
«Одеська кірха»
Номінація «Рисунок/Етюд з натури»
Одеська державна академія будівництва та архітектури,
Архітектурно-художній інститут
Керівник: Самойлова Олександра, старша викладачка,
Кубриш Наталія, доцент
Чорний лайнер, білий лайнер, тонований папір, 2025

▲Марусяк Вікторія, 3 курс
«Мелодія світла на струнах віри»
Номінація «Архітектурна фантазія»
Львівський національний університет
ветеринарної медицини та біотехнологій ім. С. З. Ґжицького
Керівник: Пісьо Степан, старший викладач кафедри архітектури
Полотно, олія, 2025

▲Дуднік Анастасія, 1 курс
«Перспектива міського середовища»
Номінація «Архітектурна фантазія»
Одеська державна академія будівництва та архітектури, Архітектурно-художній інститут
Керівник: Міхова Лариса, старша викладачка,
Кучеренко Катерина, старший викладач
Акварель, олівець, 2025

►Пилипенко Євгеній, 3 курс
«Зоряна ніч»
Номінація «Архітектурна фантазія»
Відокремлений структурний підрозділ «Миргородський фаховий коледж імені Миколи Гоголя
Національного університету «Полтавська політехніка Імені Юрія Кондратюка»
Керівник: Волкова Наталія, викладач, спеціаліст вищої категорії, викладач-методист
Лінери, 2025

▲Боначова Анастасія, 2 курс
«Геометрична стилізація храму Байон. Камбоджа»
Номінація «Архітектурна фантазія»
Національний університет «Полтавська політехніка імені Юрія Кондратюка»
Керівник: Острогляд Олена, старша викладачка кафедри архітектури будівель та дизайну
Маркери, 2025

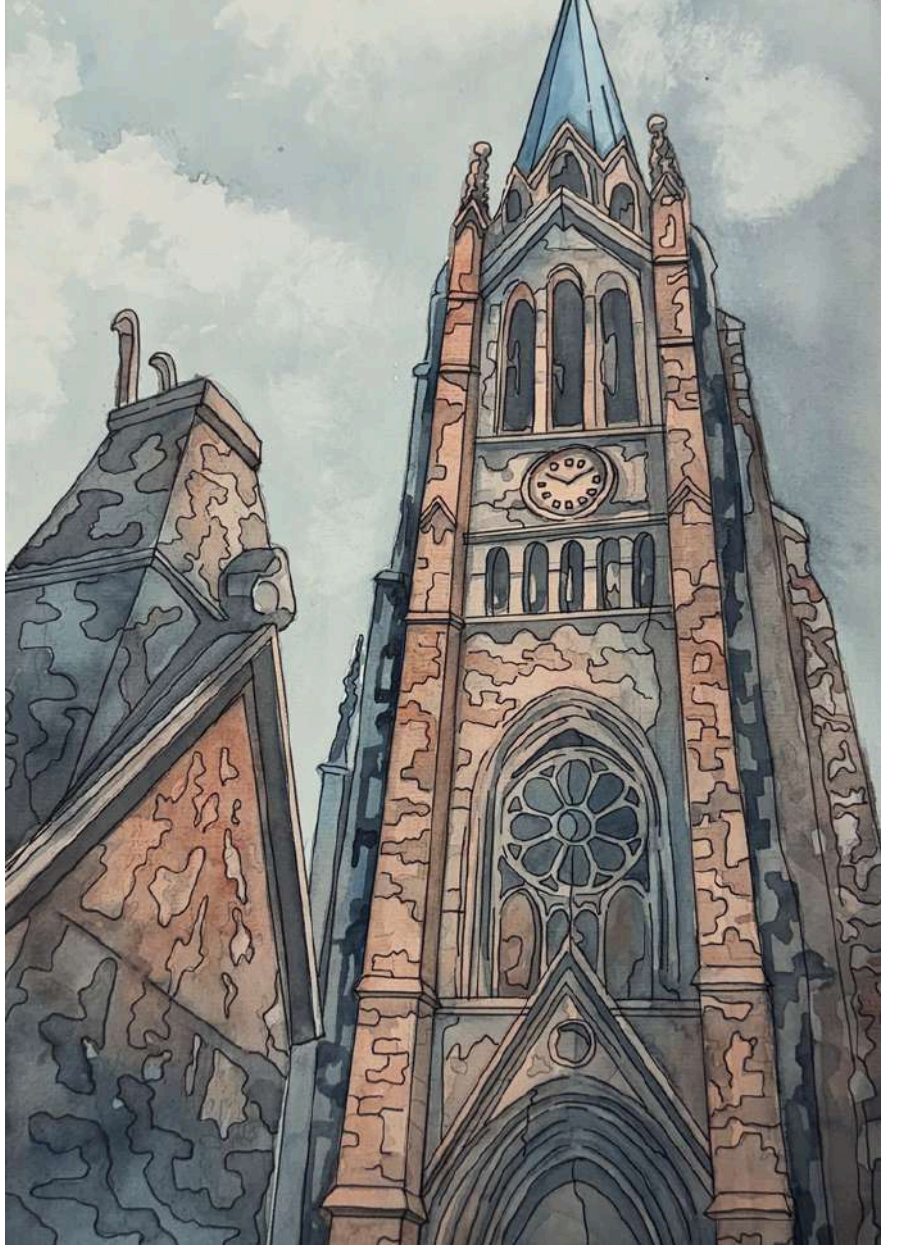

▲Гамулко Данило, 2 курс
«Фрагмент архітектурної споруди»
Номінація «Рисунок/Етюд з натури»
ВСП «Львівський фаховий коледж
Львівського національного університету природокористування»
Керівник: Волошенко Оксана, викладач (спеціаліст)
Олівець, 2025

▲Габор Валерія, 4 курс
«Костел «Серце Ісуса»»
Номінація «Архітектурна фантазія»
Чернівецький політехнічний фаховий коледж
Керівник: Молошак Святослав, спеціаліст другої категорії
Акварель, папір, 2025

◄Ніколаєва Анастасія, 1 курс
«Дворик у моря»
Номінація «Рисунок/Етюд з натури»
Одеська державна академія будівництва та архітектури, Архітектурно-художній інститут
Керівник: Міхова Лариса, старша викладачка,
Любімова Олена, старша викладачка
Акварель, олівець, лайнери, 2026

►Бульба Вероніка, 2 курс
«OOPS!»
Номінація «Архітектурна фантазія»
Відокремлений структурний підрозділ «Миргородський фаховий коледж імені Миколи Гоголя Національного університету «Полтавська політехніка Імені Юрія Кондратюка»
Керівник: Волкова Наталія, викладач, спеціаліст вищої категорії, викладач-методист
Гуаш, 2025

►Миронова-Коваленко Альона, 1 курс
«Молдаванка»
Номінація «Архітектурна фантазія»
Одеська державна академія будівництва та архітектури, Архітектурно-художній інститут
Керівник: Міхова Лариса, старша викладачка,
Любімова Олена, старша викладачка
Графіка, 2026

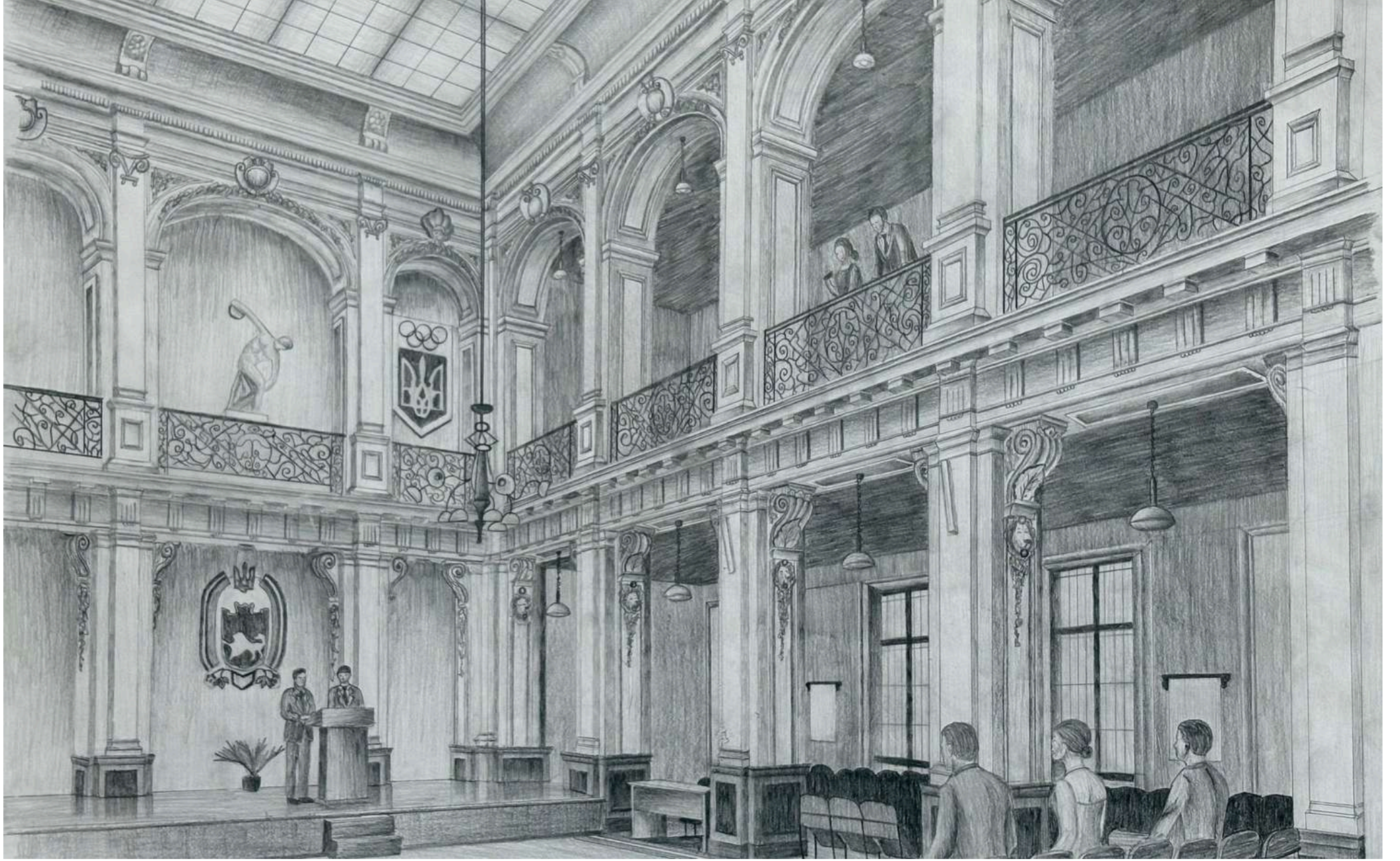

▲Березнюк Анастасія, 2 курс
«Інтер'єр Інституту фізкультури у Львові»
Номінація «Рисунок/Етюд з натури»
Національний університет «Львівська політехніка» Інститут архітектури та дизайну
Керівник: Білінська Оксана, доцент, кандидат архітектури, Лясковський Олег, старший викладач
Олівець, 2025

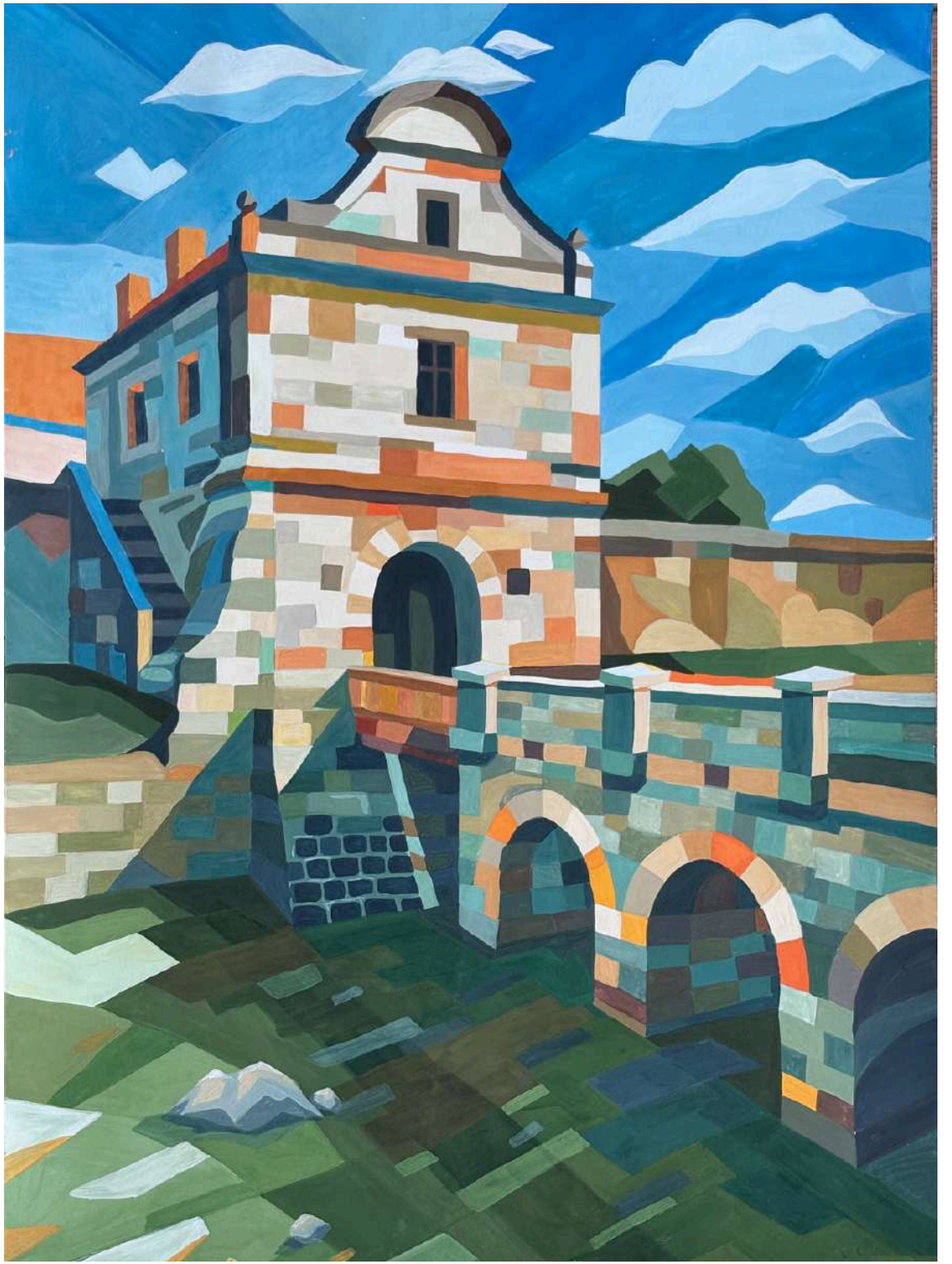

◄Галіпчак Вікторія, 2 курс
«В'їзна брама у Свіржський замок»
Номінація «Архітектурна фантазія»
Національний університет «Львівська політехніка»
Інститут архітектури та дизайну
Керівник: Білінська Оксана, доцент, кандидат архітектури,
Демянчук Іван, асистент
Гуаш, 2025

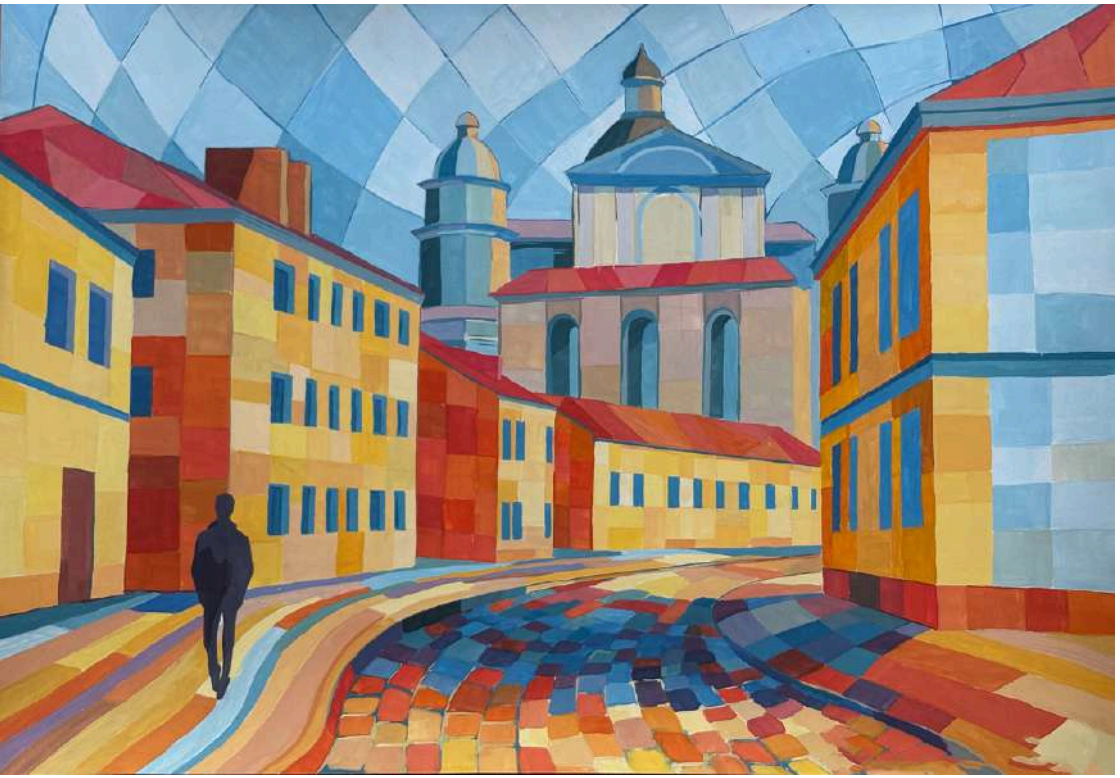

▲ Симонюк Ірина, 2 курс
«Вулицями міста»
Номінація «Архітектурна фантазія»
Національний університет «Львівська політехніка» Інститут архітектури та дизайну
Керівник: Білінська Оксана, доцент, кандидат архітектури,
Грабар-Мачуба Ярослава, асистент, Дідула Ярослав, старший викладач
Гуаш, 2025

► Савчук Катерина, 2 курс
«Конструкція»
Номінація «Архітектурна фантазія»
Національний університет водного господарства та природокористування,
Навчально-науковий інститут будівництва та архітектури
Керівник: Бенедюк Павло, старший викладач
Графітний олівець, 2025

▲Соколик Ілона, 2 курс
«Наснився червень»
Номінація «Архітектурна фантазія»
Кропивницький будівельний фаховий коледж
Керівник: Кузьменко Ганна, викладач спеціальних дисциплін будівництва та архітектури, спеціаліст І категорії
Гуаш, 2026

◄Шмигаль Софія, 1 курс
«Ритми львівських веж»
Номінація «Архітектурна фантазія»
Національний університет «Львівська політехніка» Інститут архітектури та дизайну
Керівник: Климко Зоряна, доцент, кандидат архітектури, Громнюк Адріана, старший викладач, Понкало Соломія, старший викладач
Туш, лайнери, 2026

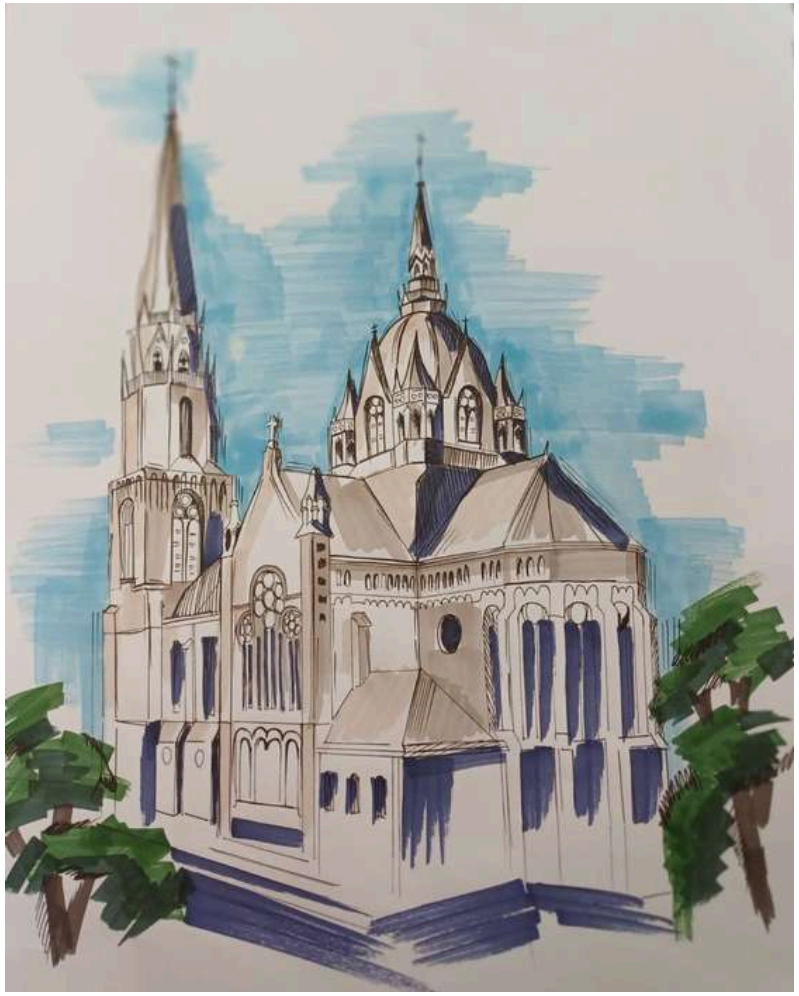

▲Профецька Вікторія, 2 курс
«Костел у Тернополі»
Номінація «Рисунок/Етюд з натури»
Західноукраїнський національний університет
Керівник: П’єх Роман, викладач кафедри архітектури та дизайну
Змішана техніка, 2025

►Пищак Олександра, 2 курс
«Архітектурна фантазія»
Номінація «Архітектурна фантазія»
Івано-Франківський національний технічний університет нафти і газу. Інститут архітектури та будівництва «ІФНТУНГ- ДонНАБА»
Керівник: Мелкомукова Марія, старший викладач,
Борсук Наталія, старший викладач кафедри архітектури і дизайну
Туш, лінер, 2025

▲**Квасневська Анна, 4 курс**
«Центр соціально-психологічної допомоги»
Номінація «Архітектурна фантазія»
Національний університет «Полтавська політехніка імені Юрія Кондратюка»
Керівник: Новосельчук Наталія, кандидат архітектури, доцент
Комп'ютерна графіка, 2025

► **Воробець Христина, 2 курс**
«Храм Чернігова»
Номінація «Рисунок/Етюд з натури»
Національний університет «Львівська політехніка»
Інститут архітектури та дизайну
Керівник: Білінська Оксана, доцент, кандидат архітектури,
Грабар-Мачуба Ярослава, асистент,
Дідула Ярослав, старший викладач
Олівець, 2025

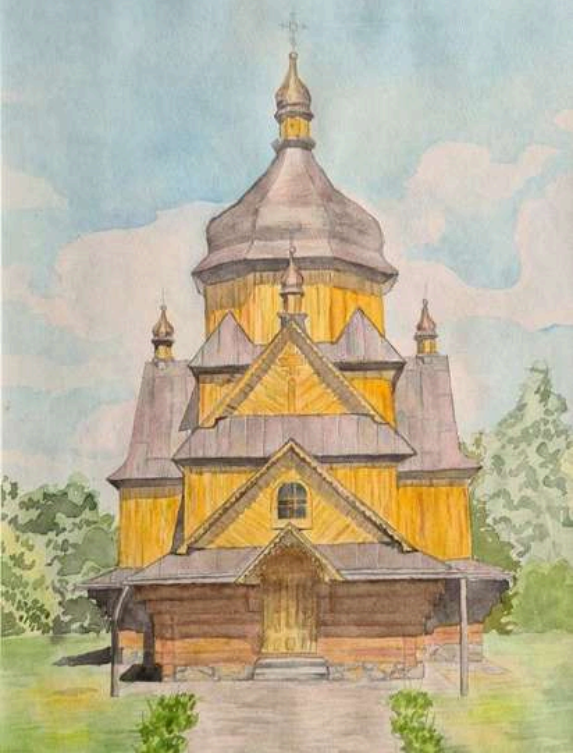

◄Вовчук Антоніна, 3 курс
«Церква Святого Архистратига Михаїла в селі Цінева, збудована за різними джерелами 1745 або 1756 рр.»
Номінація «Архітектурна фантазія»
Львівський національний університет ветеринарної медицини та біотехнологій ім. С. З. Ґжицького
Керівник: Пісьо Степан, старший викладач кафедри архітектури
Акварель, 2025

◄Бондар Ольга, 2 курс
«Одеса у нарисах»
Номінація «Рисунок/Етюд з натури»
Одеська державна академія будівництва та архітектури, Архітектурно-художній інститут
Керівник: Міхова Лариса, старша викладачка, Любімова Олена, старша викладачка
Акварель, пастель, 2025

►Кінах Юлія, 2 курс
«Дахи панорами празького Старого міста»
Номінація «Рисунок/Етюд з натури»
Національний університет «Львівська політехніка» Інститут архітектури та дизайну
Керівник: Білінська Оксана, доцент, кандидат архітектури, Демянчук Іван, асистент
Олівець, 2025

▲Ніколаєва Анастасія, 1 курс
«Панорама Одеси»
Номінація «Архітектурна фантазія»
Одеська державна академія будівництва та архітектури,
Архітектурно-художній інститут
Керівник: Міхова Лариса, старша викладачка,
Любімова Олена, старша викладачка
Акварель, олівець, 2026

►Олешко Роман, 2 курс
«Місто майбутнього або життя без війни»
Номінація «Архітектурна фантазія»
ВСП «Миргородський фаховий коледж імені Миколи Гоголя
Національного університету «Полтавська політехніка Імені Юрія Кондратюка»
Лінер, кольорові олівці, 2026

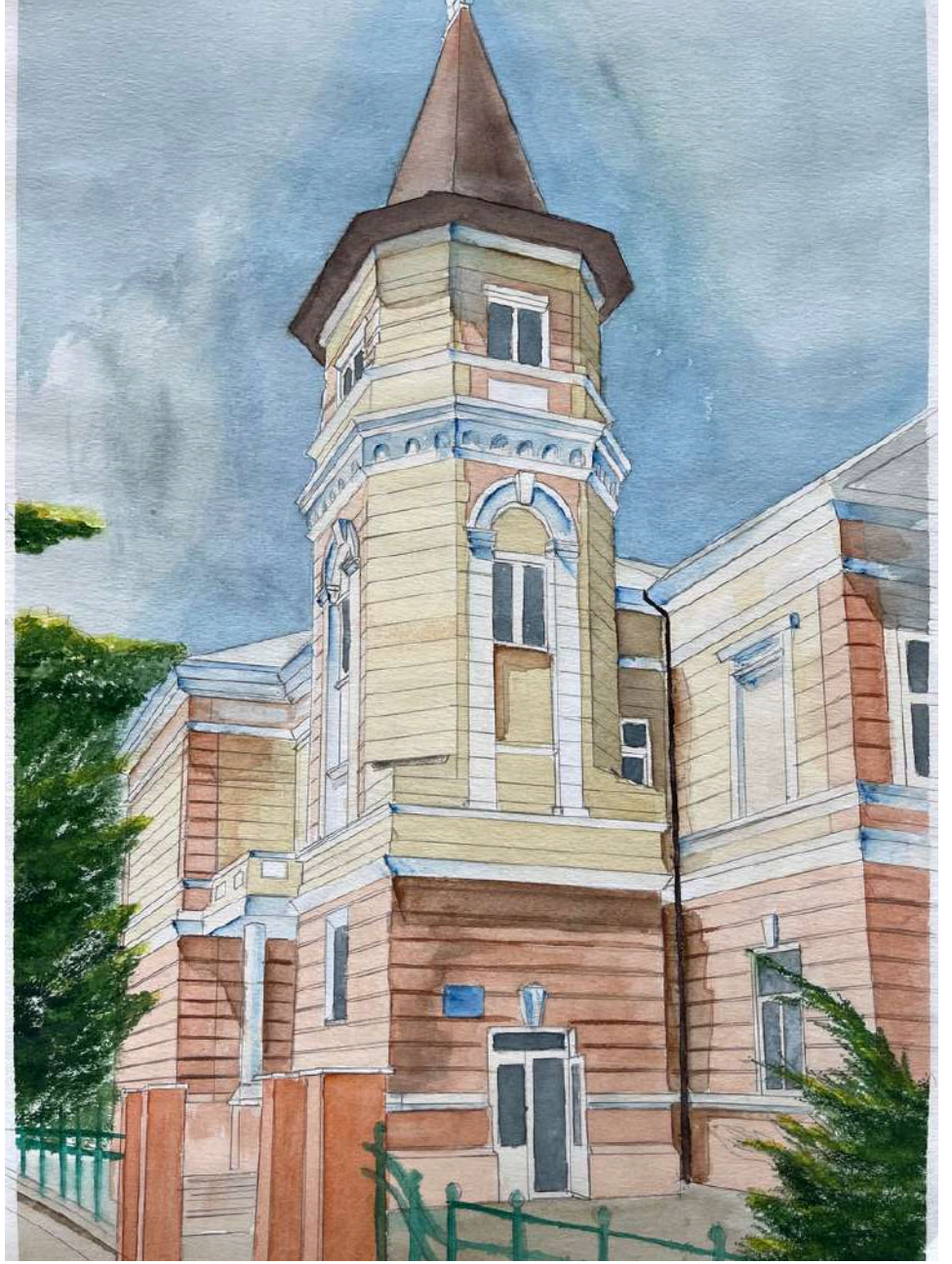

▲Дубельтман Павло, 3 курс
«Без назви»
Номінація «Рисунок/Етюд з натури»
Івано-Франківський національний технічний університет нафти і газу. Інститут архітектури та будівництва «ІФНТУНГ- ДонНАБА»
Керівник: Єрузель Ольга, викладач. Акварель, олівець, 2026

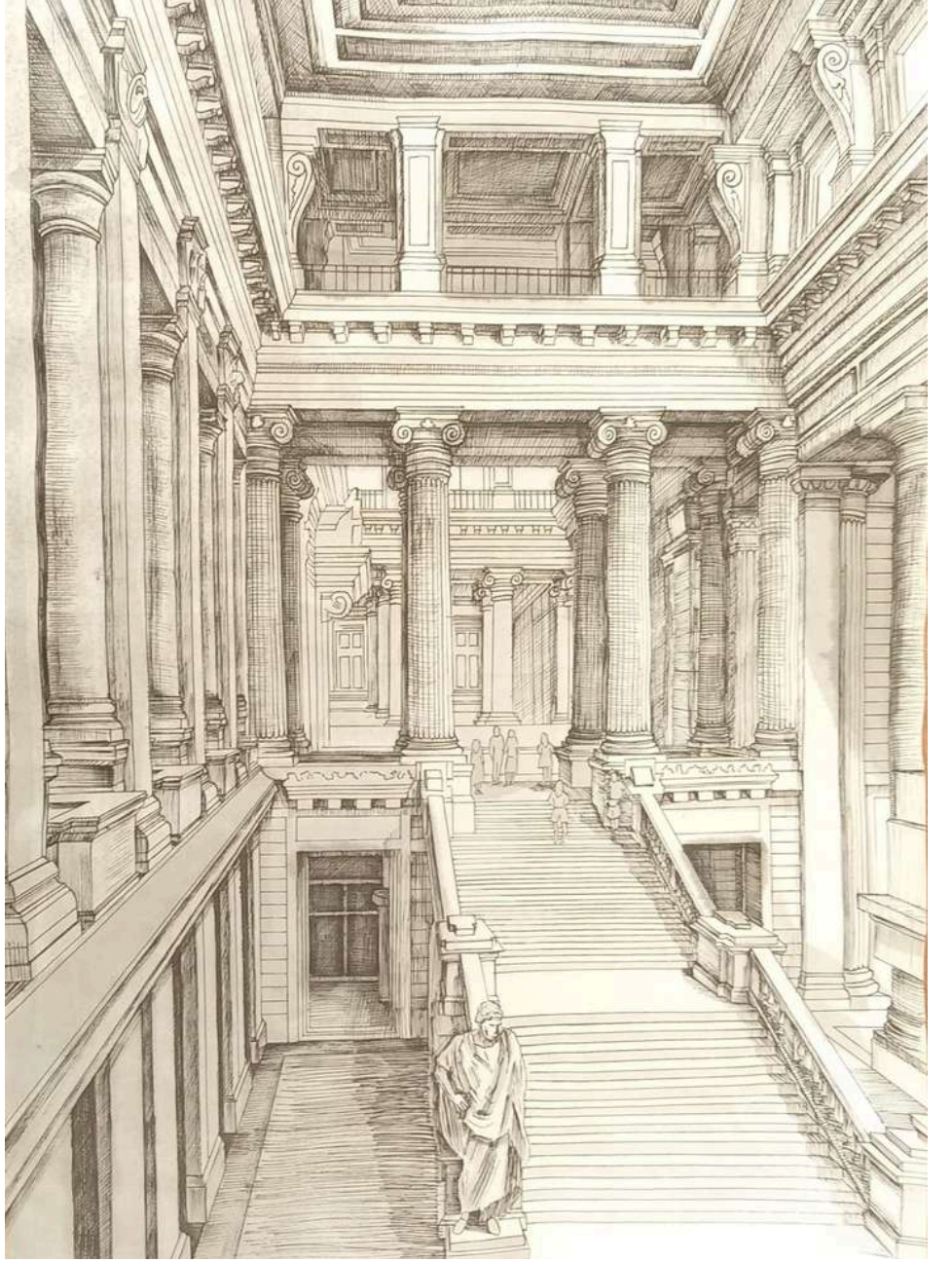

▲Поліщук Євген, 2 курс
«Інтер'єр Палацу правосуддя у Брюсселі»
Номінація «Рисунок/Етюд з натури»
Одеська державна академія будівництва та архітектури, Архітектурно-художній інститут
Керівник: Самойлова Олександра, старша викладачка, Кучеренко Катерина, старша викладачка
Туш, лайнери, 2026

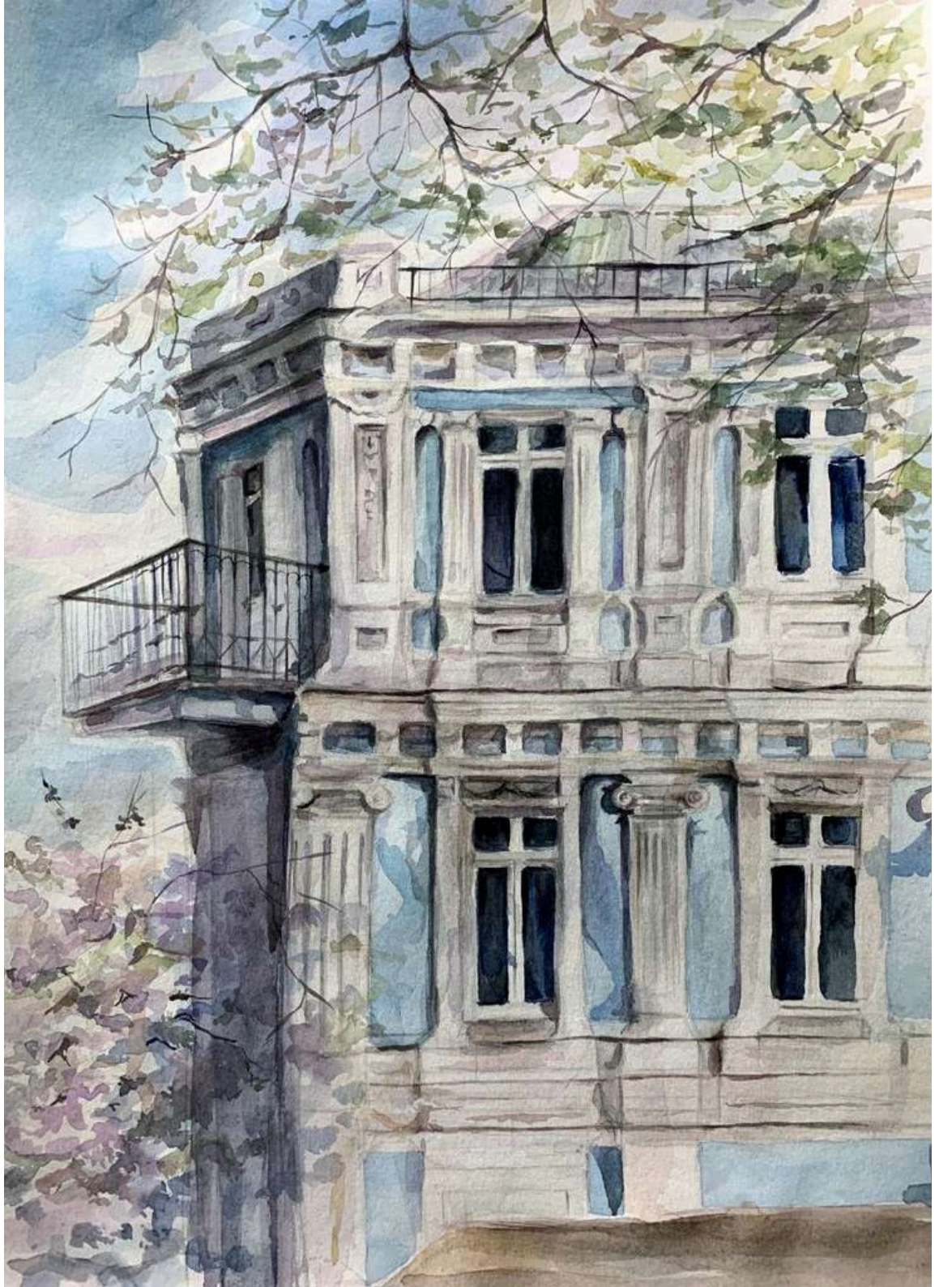

►Кулібаба Аделіна, 2 курс
«Вулицями Києва»
Номінація «Рисунок/Етюд з натури»
Національний університет «Київський авіаційний інститут»
Керівник: Правдохін Вадим, старший викладач
Акварель, 2026

▲Міхайлуце Даніїл, 1 курс
«Одеська панорама»
Номінація «Рисунок/Етюд з натури»
Одеська державна академія будівництва та архітектури, Архітектурно-художній інститут
Керівник: Міхова Лариса, старша викладачка, Любімова Олена, старша викладачка
Акварель, олівець, лайнер, 2026

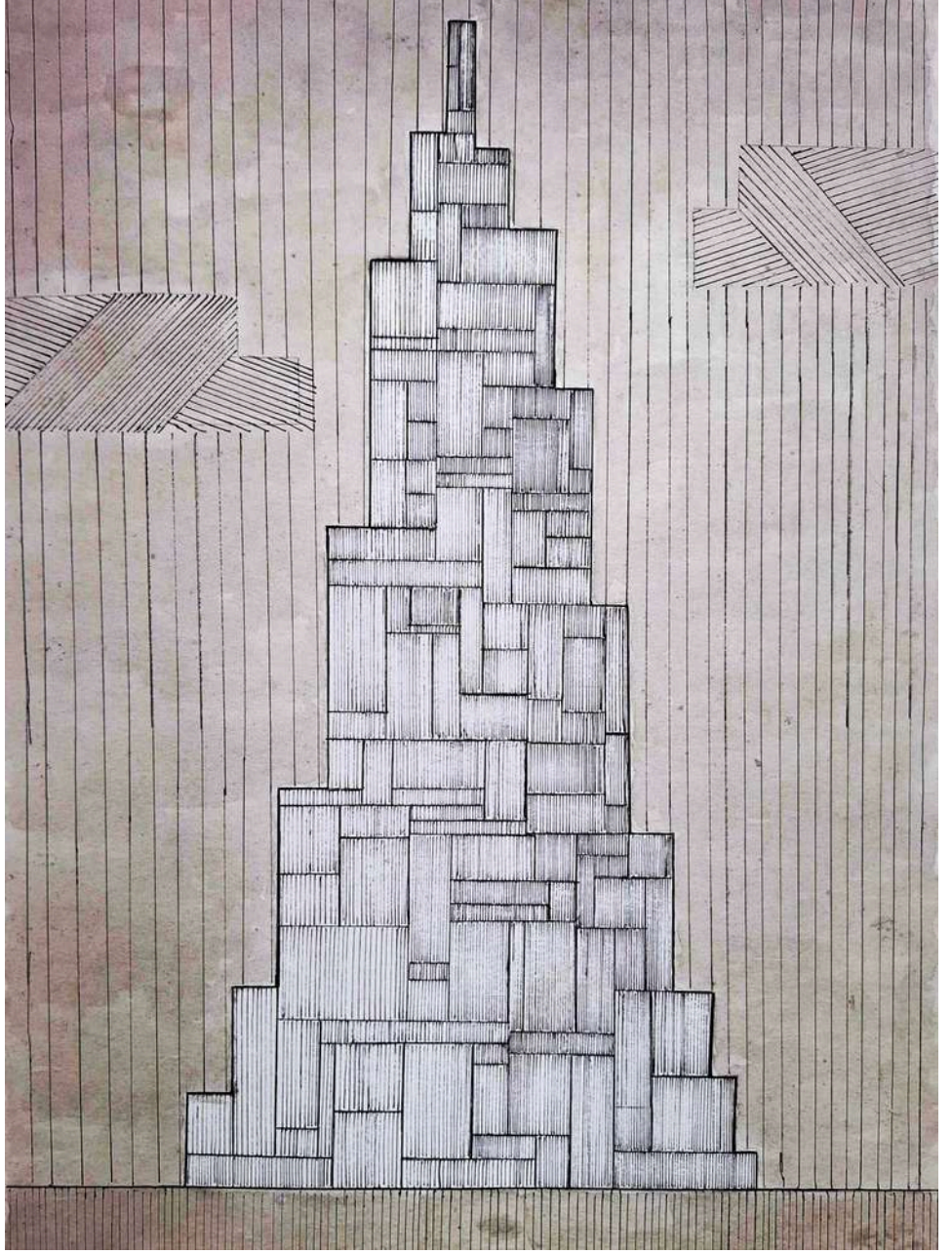

▲Козлова Анна, 2 курс
«Геометрична стилізація. Бурдж Халіфа. Дубай. Об’єднані Арабські Емірати»
Номінація «Архітектурна фантазія»
Національний університет «Полтавська політехніка імені Юрія Кондратюка»
Керівник: Острогляд Олена, старша викладачка кафедри архітектури будівель та дизайну
Лінер, туш, акварель, 2025

▲Синиця Катерина, 1 курс
«Фрагмент»
Номінація «Рисунок/Етюд з натури»
Дніпровський фаховий коледж будівельно-монтажних технологій та архітектури
Змішана техніка, 2026

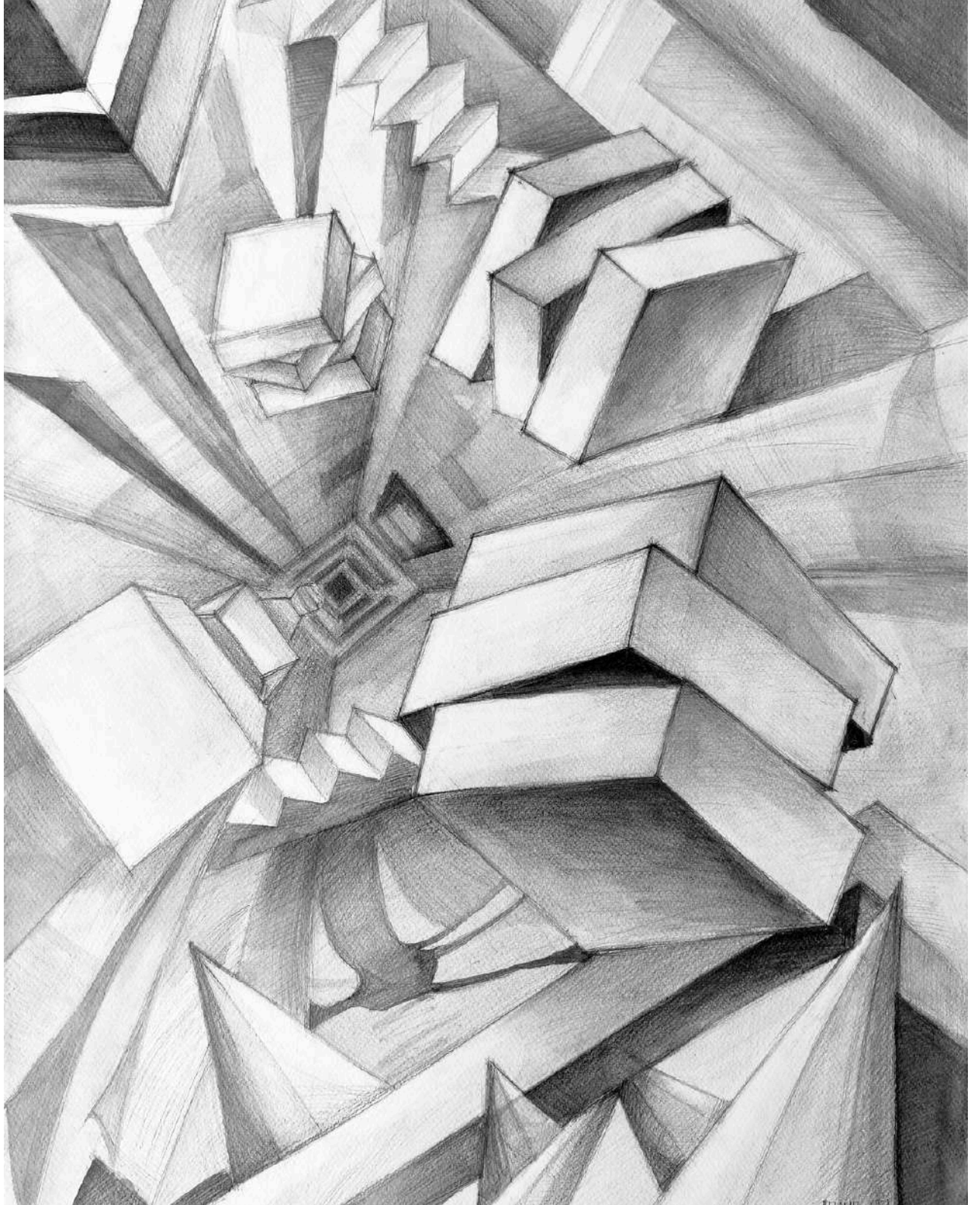

◄**Шеремета Світлана, 1 курс**
«Падіння»
Номінація «Архітектурна фантазія»
Національний університет водного господарства та природокористування, Навчально-науковий інститут будівництва та архітектури
Керівник: Наумець Михайло, старший викладач
Акварель, графітний олівець, 2025

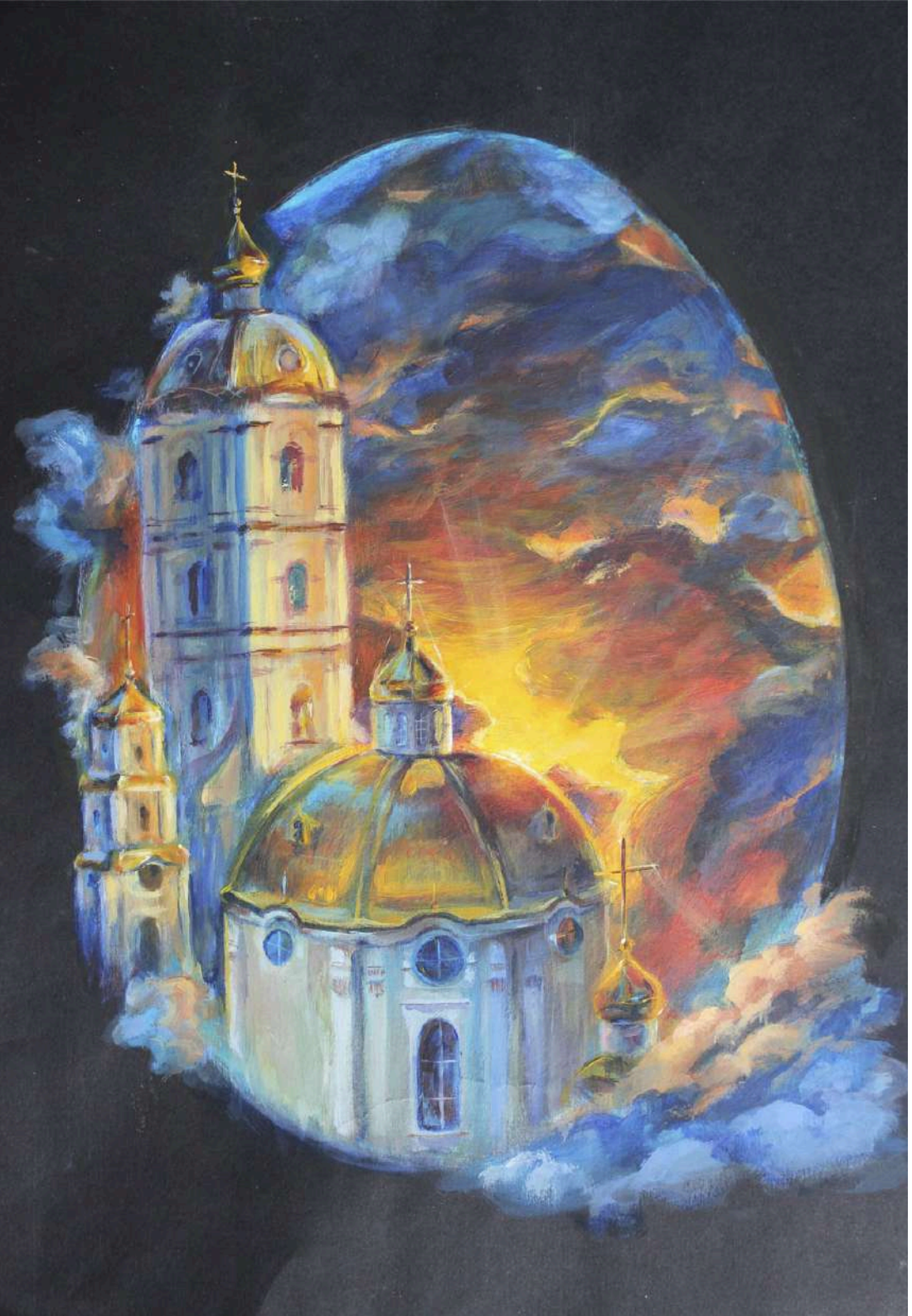

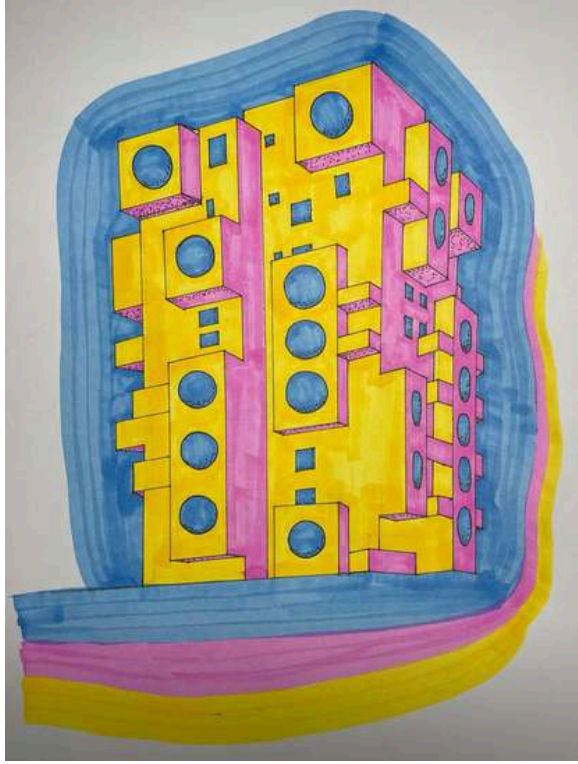

◄Заячук Дарія, 2 курс
«Сяйво Почаївської Лаври»
Номінація «Рисунок/Етюд з натури»
Відокремлений структурний підрозділ «Технічний фаховий коледж Луцького національного технічного університету»
Керівник: Юфімюк Віта, викладач, спеціаліст вищої категорії
Живопис, акрил, 2026

►Никитенко Поліна, 1 курс
«La symphonie cubique»
Номінація «Архітектурна фантазія»
Навчально-науковий інститут «Придніпровська державна академія будівництва та архітектури» Українського державного університету науки і технологій
Керівник: Захарчук Наталія, асистент кафедри основ архітектури, синтезу мистецтв і культурної спадщини
Маркери, 2026

►Мороз Остап, 2 курс
«Архітектурна фантазія»
Номінація «Архітектурна фантазія»
Івано-Франківський національний технічний університет нафти і газу. Інститут архітектури та будівництва «ІФНТУНГ- ДонНАБА»
Керівник: Мелкомукова Марія, старший викладач, Борсук Наталія, старший викладач кафедри архітектури і дизайну
Туш, лінер, 2025

▲Гаджієва Діана, 2 курс
«Музеями Флоренції»
Номінація «Архітектурна фантазія»
Національний університет «Львівська політехніка» Інститут архітектури та дизайну
Керівник: Білінська Оксана, доцент, кандидат архітектури, Грабар-Мачуба Ярослава, асистент, Дідула Ярослав, старший викладач
Гуаш, 2025

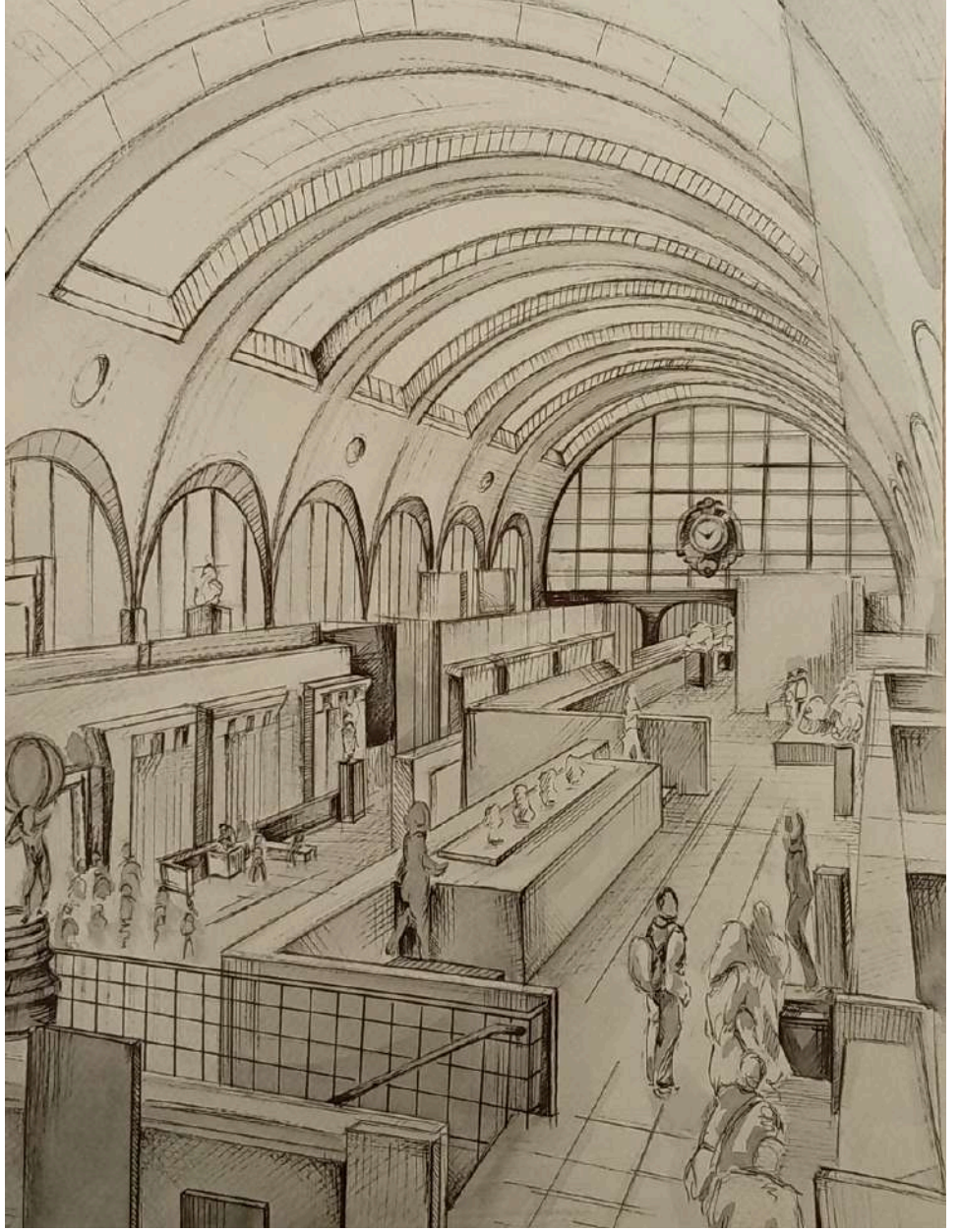

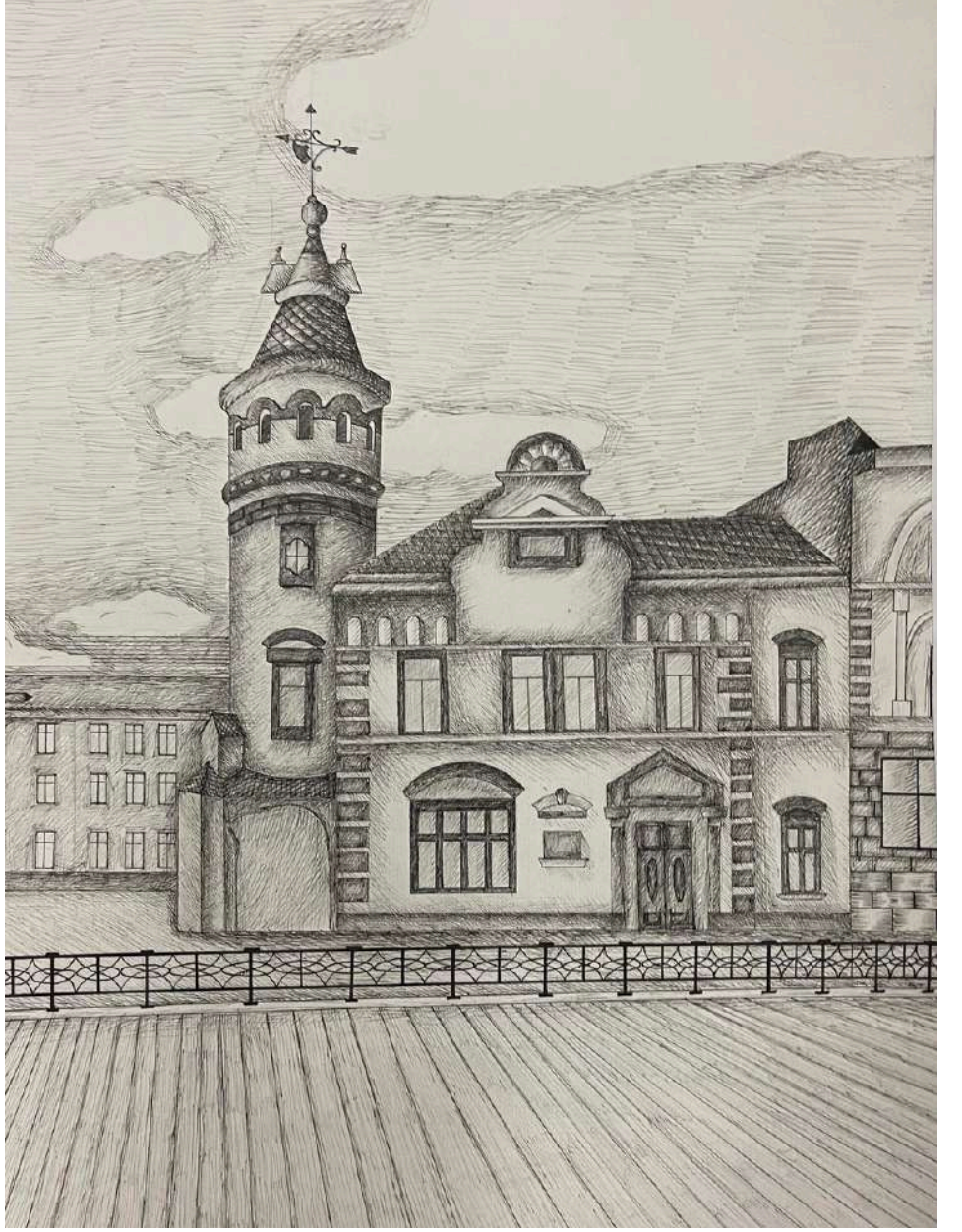

▲Єлфімова Анастасія, 2 курс
«Музей д'Орсе»
Номінація «Рисунок/Етюд з натури»
Одеська державна академія будівництва та архітектури, Архітектурно-художній інститут
Керівник: Самойлова Олександра, старша викладачка,
Кучеренко Катерина, старша викладачка
Акварель, лайнери, 2025

▲Дацишин Вероніка, 1 курс
«Без назви»
Номінація «Рисунок/Етюд з натури»
Івано-Франківський національний технічний університет нафти і газу.
Інститут архітектури та будівництва «ІФНТУНГ- ДонНАБА»
Керівник: Єрузель Ольга, викладач
Олівець, лінер, 2026

▲Гичка Ніколіна, 4 курс
«Церква Святого Миколая Чудотворця у с. Сокирниця»
Номінація «Архітектурна фантазія»
Львівський національний університет ветеринарної медицини та біотехнологій ім. С. З. Ґжицького
Керівник: Пісьо Степан, старший викладач кафедри архітектури
Змішана техніка, 2024

▲Міськова Вероніка, 1 курс магістратури
«Хрестовоздвиженський монастир»
Номінація «Рисунок/Етюд з натури»
Харківський національний університет міського господарства імені О.М. Бекетова
Керівник: Авербах Михайло, доцент кафедри Інноваційних технологій у дизайні архітектурного середовища Графіка, туш, кольорові олівці, 2024

►Павлюк Анастасія, 1курс
«Графічна гармонія»
Номінація «Архітектурна фантазія»
Національний університет «Львівська політехніка»
Інститут архітектури та дизайну
Керівник: Громнюк Адріана, старша викладачка,
Понкало Соломія, старша викладачка
Лайнер, 2025

► **Запальська Евеліна, 1 курс**
«Львів туристичний»
Номінація «Архітектурна фантазія»
Національний університет «Львівська політехніка»
Інститут поліграфії та медійних технологій
Керівник: Кульчицька Христина, доцент кафедри мультимедійних технологій, канд. техн. наук
Колаж в Adobe Photoshop, 2025

▲Меркулова Альбіна, 1 курс
«Aetas (лат.) - вік, епоха, тривалість життя чи покоління» Номінація «Архітектурна фантазія»
Навчально-науковий інститут «Придніпровська державна академія будівництва та архітектури» Українського державного університету науки і технологій
Керівник: Захарчук Наталія, асистент кафедри основ архітектури, синтезу мистецтв і культурної спадщини
Пастель на тонованому папері, 2026

▲Давидович Юлія, 3 курс
«Венеція»
Номінація «Рисунок/Етюд з натури»
Луцький національний технічний університет
Керівник: Рубан-Головчук Зоряна, старший викладач кафедри архітектури та містобудування
Лінери, олівець, папір, 2025

▲Лойтра Анастасія, 1 курс
«Панорама Одеси»
Номінація «Рисунок/Етюд з натури»
Одеська державна академія будівництва та архітектури, Архітектурно-художній інститут
Керівник: Міхова Лариса, старша викладачка, Любімова Олена, старша викладачка
Акварель, олівець, лайнер, 2026

▲Василіогло Віолетта, 1 курс
«Між небом і дахом»
Номінація «Рисунок/Етюд з натури»
Одеська державна академія будівництва та архітектури,
Архітектурно-художній інститут
Керівник: Любімова Олена, старша викладачка, Міхова Лариса, старша викладачка
Акварель, лайнер, 2026

►Боліла Марія, 2 курс
«Мукачівський замок Паланок»
Номінація «Архітектурна фантазія»
Національний університет «Львівська політехніка» Інститут архітектури та дизайну
Керівник: Білінська Оксана, доцент, кандидат архітектури
Грабар-Мачуба Ярослава, асистент, Дідула Ярослав, старший викладач
Гуаш, 2025

►**Куземчак Софія, 2 курс**
«Фрагмент історичного інтер'єру»
Номінація «Рисунок/Етюд з натури»
Національний університет «Львівська політехніка»
Інститут архітектури та дизайну
Керівник: Білінська Оксана, доцент, кандидат архітектури,
Демянчук Іван, асистент
Олівець, 2025

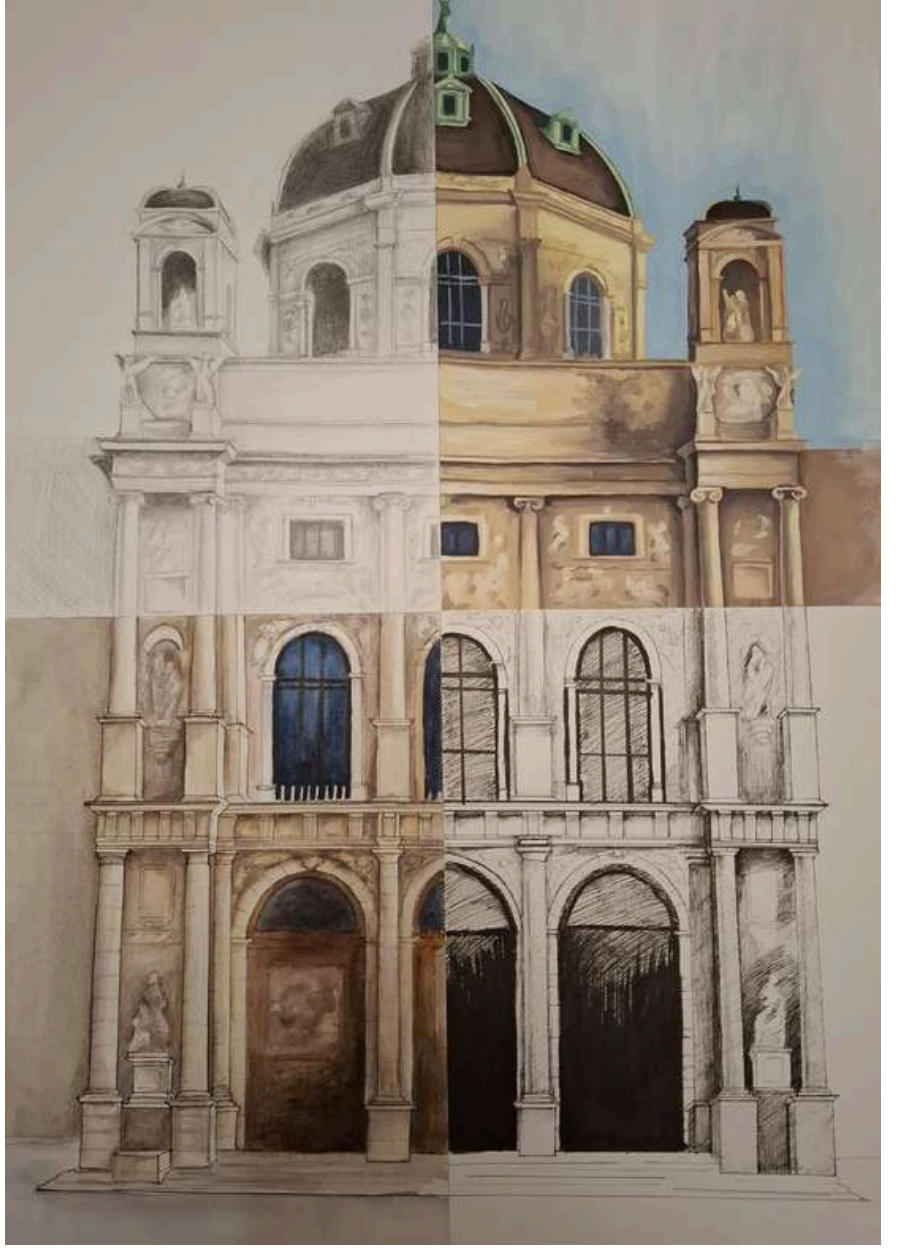

▲Ганець Ксенія, 1 курс
«Без назви»
Номінація «Рисунок/Етюд з натури»
Івано-Франківський національний технічний університет нафти і газу.
Інститут архітектури та будівництва «ІФНТУНГ- ДонНАБА»
Керівник: Єрузель Ольга, викладач
Олівець, 2026

▲Бекетова Дар'я, 3 курс
«Чотири частини»
Номінація «Архітектурна фантазія»
Навчально-науковий інститут «Придніпровська державна академія будівництва та архітектури»
Українського державного університету науки і технологій
Керівник: Захарчук Наталія, асистент кафедри
основ архітектури, синтезу мистецтв і культурної спадщини
Змішана техніка, 2025

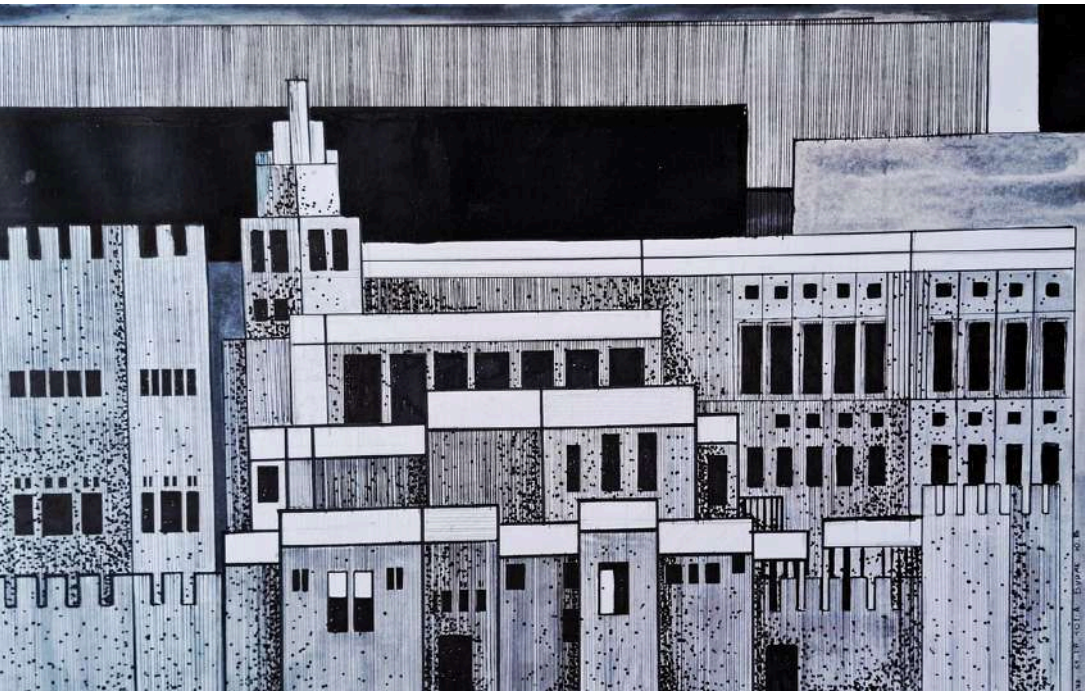

▲Буряк Юліана, 1 курс
«Геометрична стилізація палацового комплексу Альгамбра у Гранаді, Іспанія»
Номінація «Архітектурна фантазія»
Національний університет «Полтавська політехніка імені Юрія Кондратюка»
Керівник: Острогляд Олена, старша викладачка кафедри архітектури будівель та дизайну
Акварель, лінери, маркер, 2025

▲Гаврилишин Христина, 2 курс
«Церква святої Анни у Львові»
Номінація «Архітектурна фантазія»
Національний університет «Львівська політехніка» Інститут архітектури та дизайну
Керівник: Білінська Оксана, доцент, кандидат архітектури, Лясковський Олег, старший викладач
Гуаш, 2025

►Ворона Поліна, 1 курс
«Університет»
Номінація «Рисунок/Етюд з натури»
Навчально-науковий інститут «Придніпровська державна академія будівництва та архітектури» Українського державного університету науки і технологій
Керівник: Захарчук Наталія, асистент кафедри основ архітектури, синтезу мистецтв і культурної спадщини
Комбінована техніка акварель та лінер, 2026

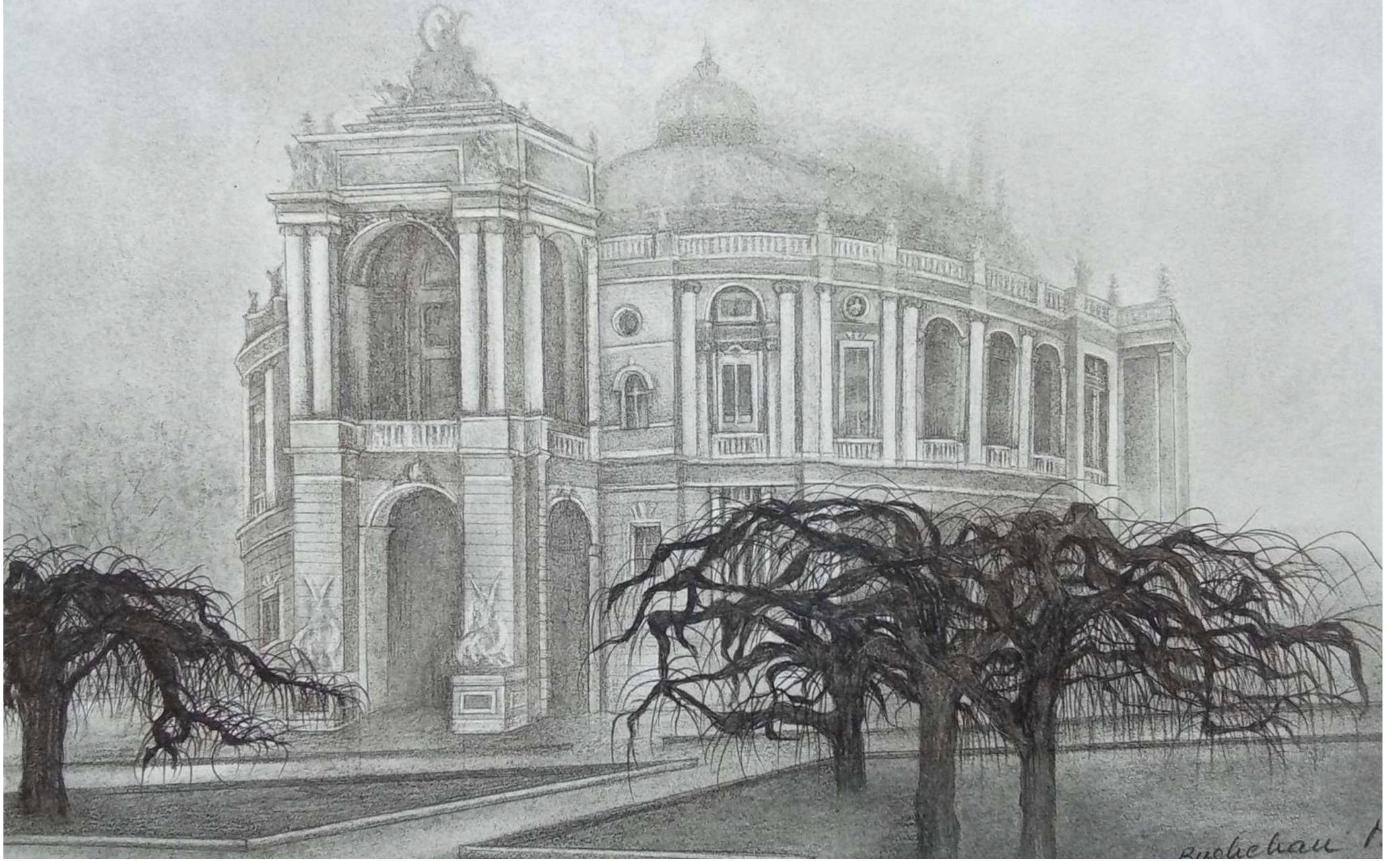

▲Бущан Дарія, 2 курс
«Тумани Одеси. Оперний театр»
Номінація «Рисунок/Етюд з натури»
Одеська державна академія будівництва та архітектури, Архітектурно-художній інститут
Керівник: Самойлова Олександра, старша викладачка, Кубриш Наталія, доцент
Гризайль, акварель, олівець., 2025

▲Казаченко Дарина, 3 курс
«Магістрат (задній фасад) м. Житомир»
Номінація «Рисунок/Етюд з натури»
ВСП «Фаховий коледж будівництва, архітектури та дизайну Поліського національного університету»
Керівник: Підгородецький Олександр, викладач вищої категорії
Графіка, 2026

◄Замора Леля, 1 курс
«Без назви»
Номінація «Рисунок/Етюд з натури»
Івано-Франківський національний технічний університет нафти і газу. Інститут архітектури та будівництва «ІФНТУНГ- ДонНАБА»
Керівник: Мелкомукова Марія, старший викладач
Акварель, 2025

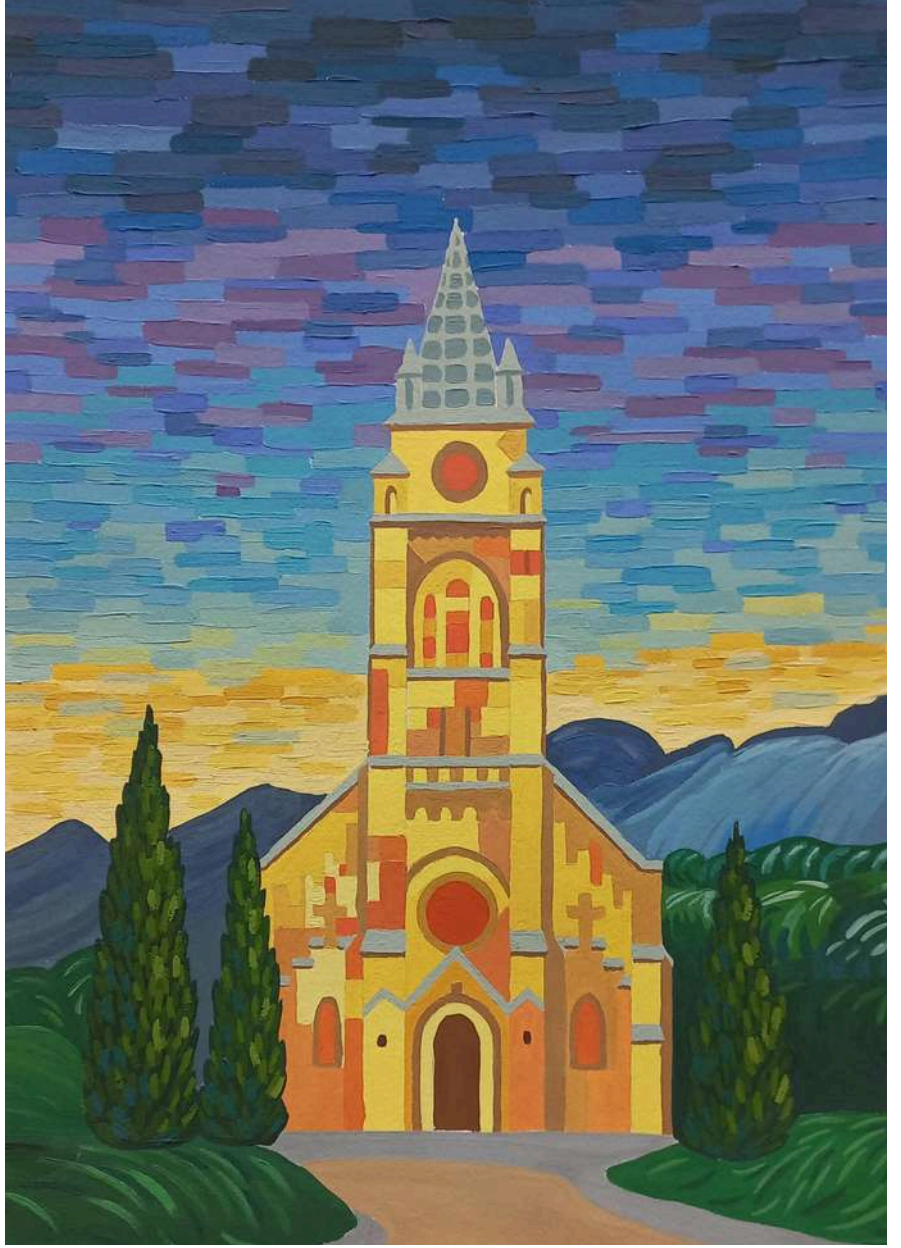

▲Мельник Софія, 3 курс
«Церква Царя Христа»
Номінація «Рисунок/Етюд з натури»
Івано-Франківський національний технічний університет нафти і газу. Інститут архітектури та будівництва «ІФНТУНГ- ДонНАБА»
Керівник: Мелкомукова Марія, старший викладач
Гуаш, 2025

▲Кулібаба Аделіна, 2 курс
«Там, де ростуть арки»
Номінація «Архітектурна фантазія»
Національний університет «Київський авіаційний інститут»
Керівник: Правдохін Вадим, старший викладач
Гуаш, 2026

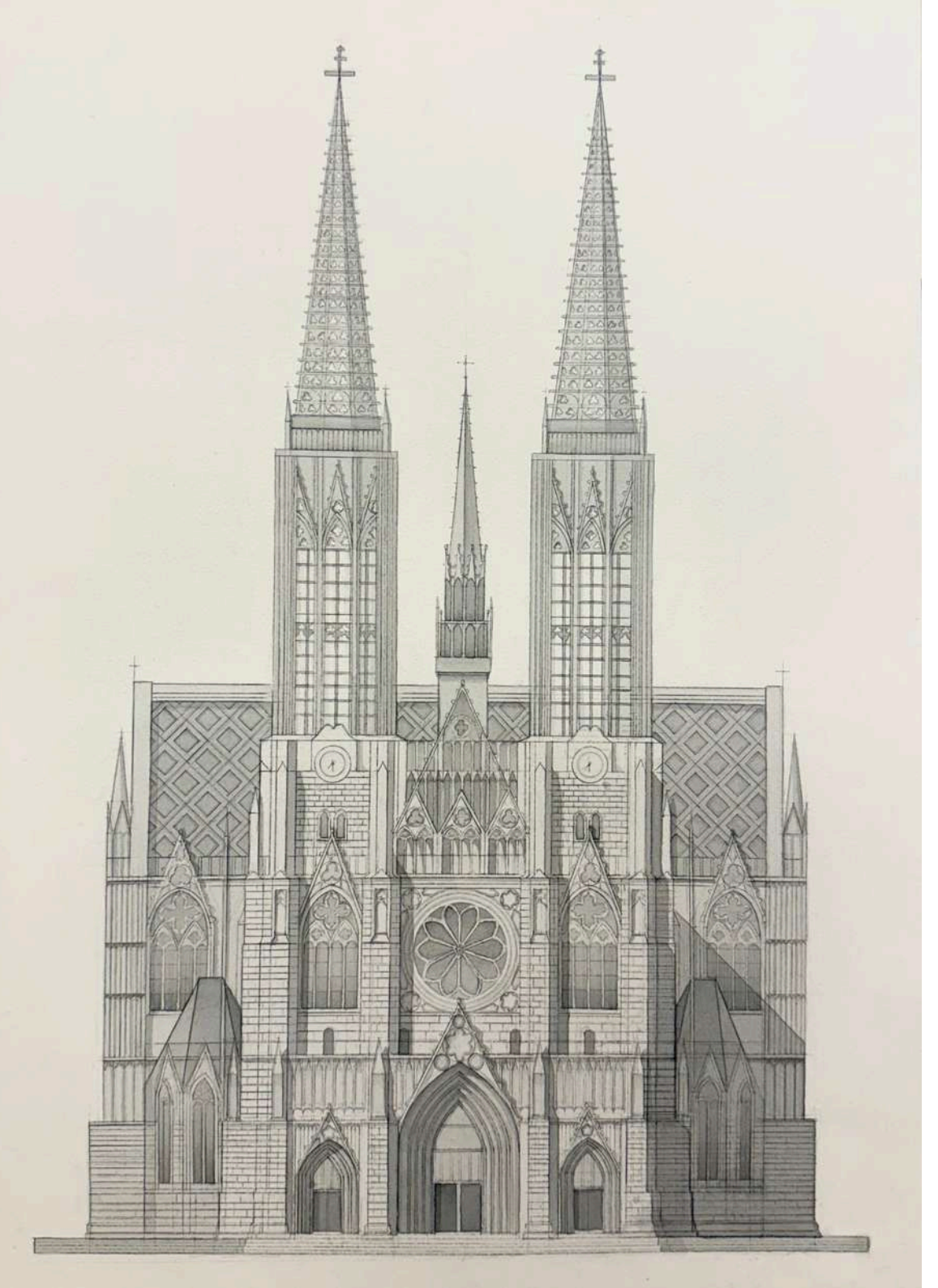

►Потєха Анна, 1 курс
«Серце Відня в лініях»
Номінація «Архітектурна фантазія»
Одеська державна академія будівництва та архітектури,
Архітектурно-художній інститут
Керівник: Піщев Давид, старший викладач,
Краєвська Олена, асистент
Олівець, акварель, 2026

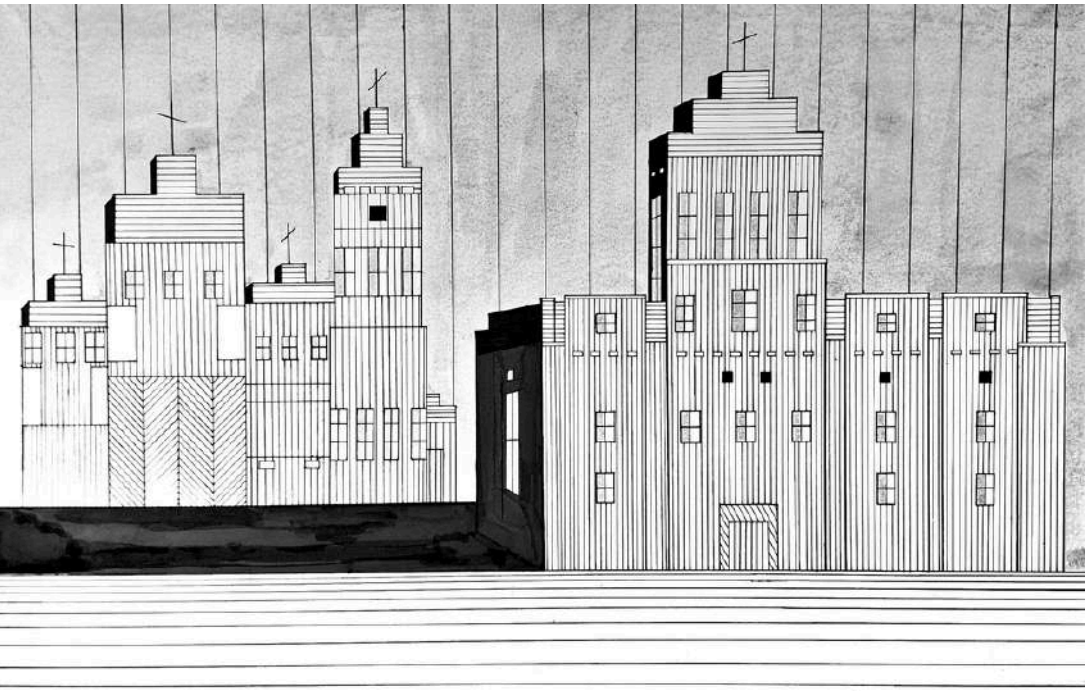

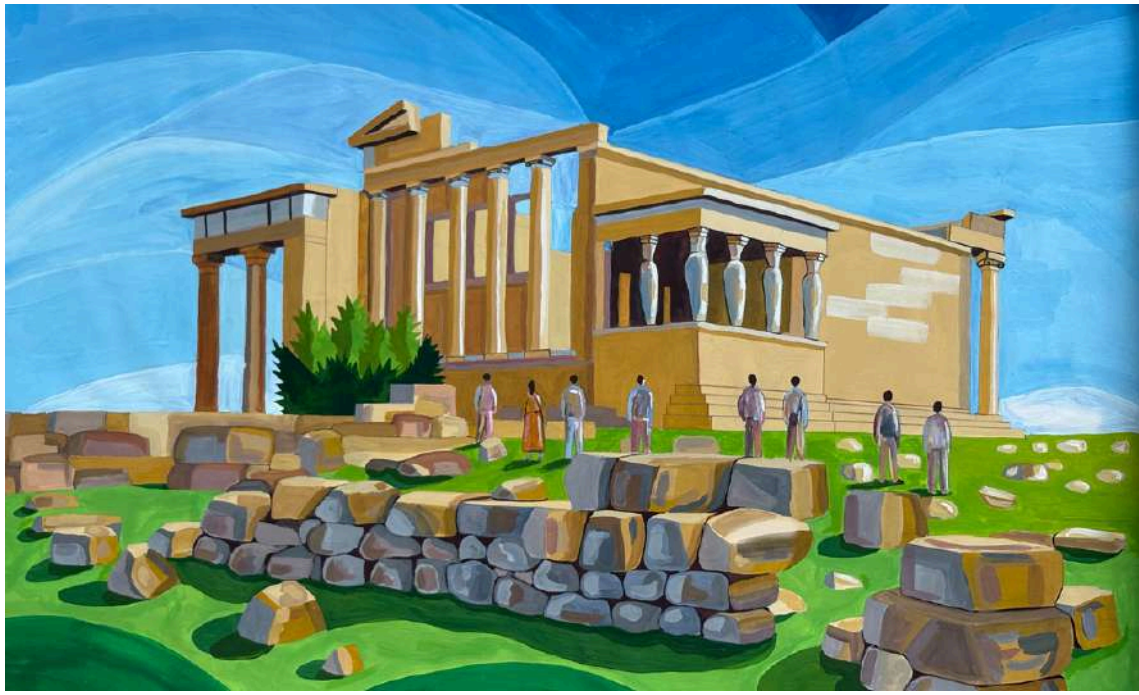

▲Ворона Поліна, 1 курс
«Геометрична стилізація сакральної архітектури»
Номінація «Архітектурна фантазія»
Національний університет «Полтавська політехніка імені Юрія Кондратюка»
Керівник: Острогляд Олена, старша викладачка кафедри архітектури будівель та дизайну
Туш, лінери, 2025

▲Брилко Даниїл, 2 курс
«Ерехтейон»
Номінація «Архітектурна фантазія»
Національний університет «Львівська політехніка» Інститут архітектури та дизайну
Керівник: Білінська Оксана, доцент, кандидат архітектури,
Грабар-Мачуба Ярослава, асистент, Дідула Ярослав, старший викладач
Гуаш, 2026

►Велєва Анастасія, 2 курс
«Серед мелодії фонтану»
Номінація «Рисунок/Етюд з натури»
Одеська державна академія будівництва та архітектури, Архітектурно-художній інститут
Керівник: Любімова Олена, старша викладачка, Олійник Іван, асистент
Акварель, вугілля, чорний олівець, 2026

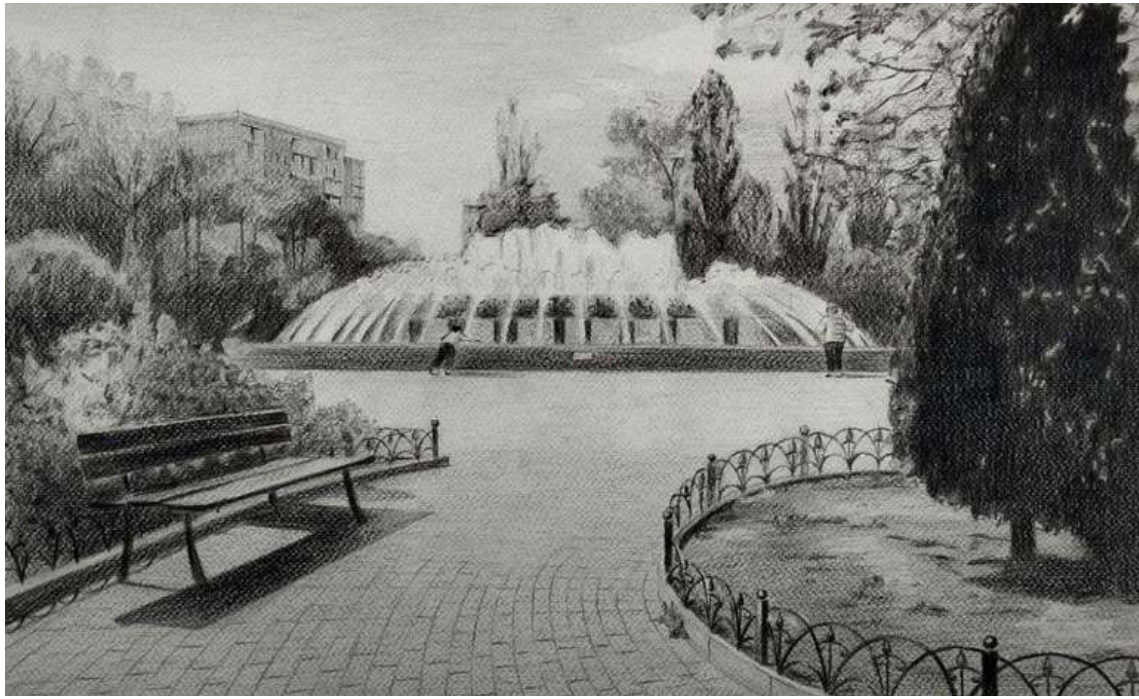

▲ **Циганкова Марина, 2 курс**
«Архітектура крізь віки»
Номінація «Архітектурна фантазія»
Навчально-науковий інститут «Придніпровська державна академія будівництва та архітектури» Українського державного університету науки і технологій
Керівник: Захарчук Наталія, асистент кафедри основ архітектури, синтезу мистецтв і культурної спадщини
Лінер, чорна ручка, 2026

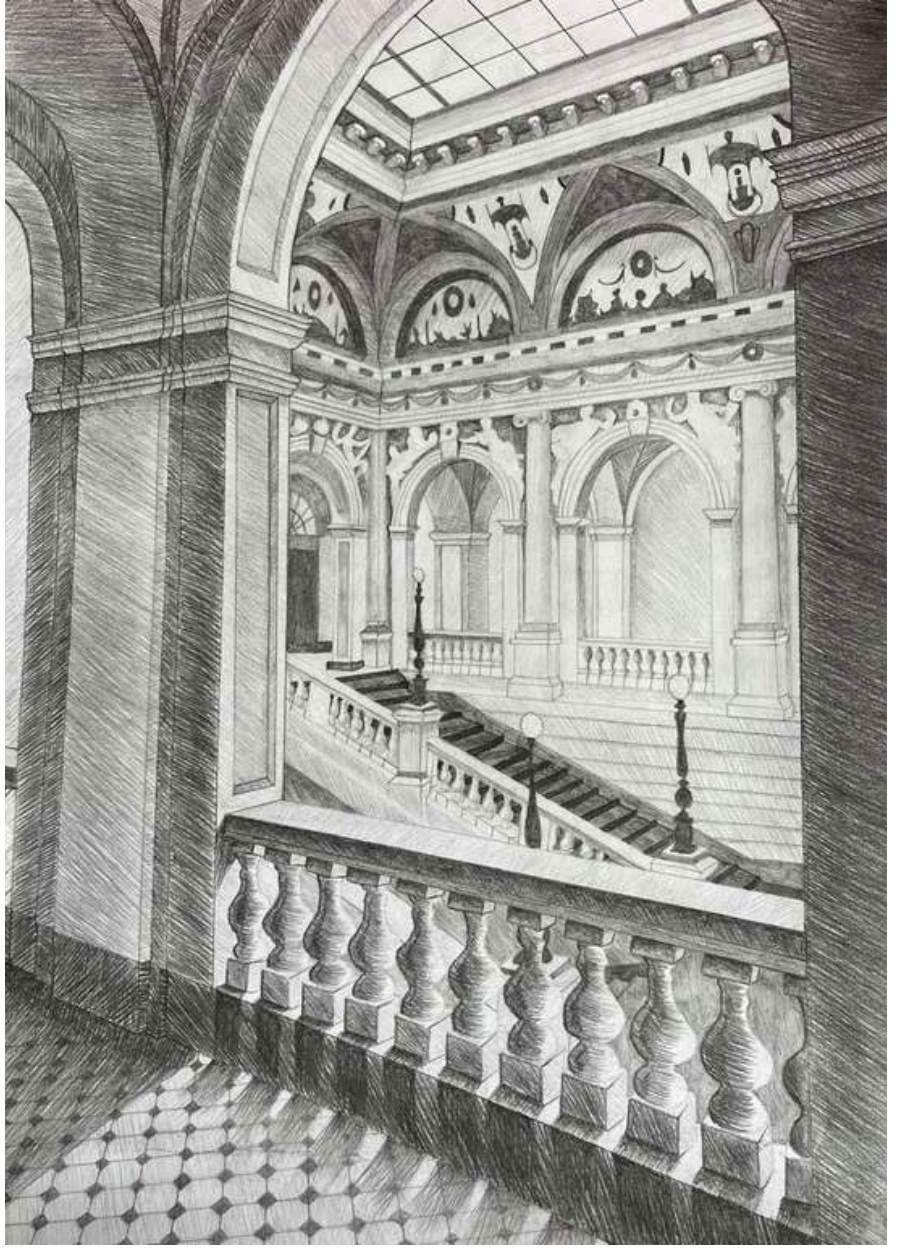

▲Петрик Марина, 1 курс
«Інтер'єр головного корпусу, Львів 2026»
Номінація «Архітектурна фантазія»
Національний університет «Львівська політехніка» Інститут архітектури та дизайну
Керівник: Бойко Христина, кандидат архітектури,
доцент кафедри дизайну та основ архітектури
Олівець , папір, 2025

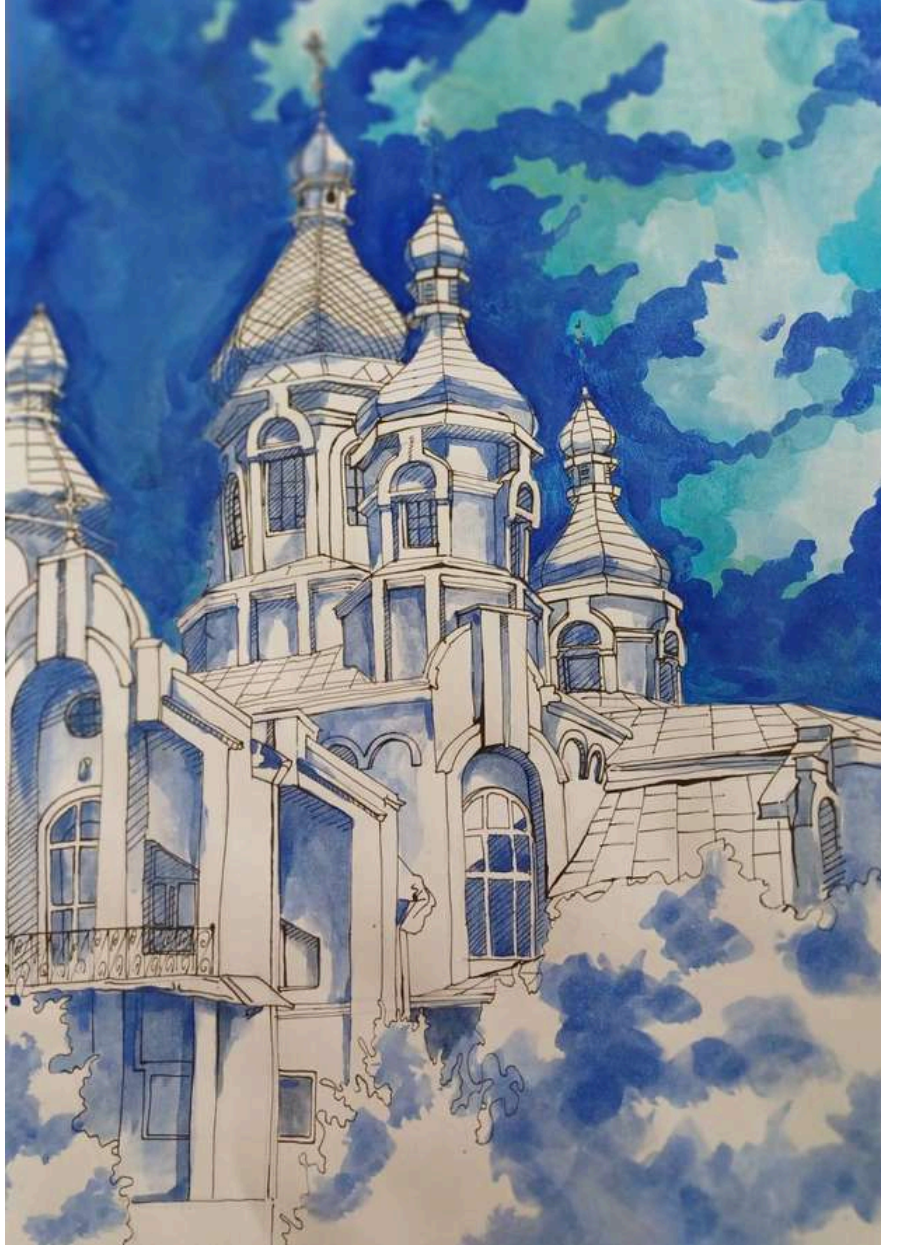

▲Заворотна Юлія, 2 курс
«Собор»
Номінація «Рисунок/Етюд з натури»
Західноукраїнський національний університет
Керівник: П'єх Роман, викладач кафедри архітектури та дизайну
Змішана техніка, 2025

◄Кекіш Марія, 3 курс
«Адміністративний корпус Національного лісотехнічного університету України»
Номінація «Рисунок/Етюд з натури»
Національний лісотехнічний університет України
Керівник: Волошенко Віктор, старший викладач
Олівець, 2026

►Ксьонз Ірина, 2 курс
«Хатинка бабусі»
Номінація «Рисунок/Етюд з натури»
Відокремлений структурний підрозділ «Миргородський фаховий коледж імені Миколи Гоголя Національного університету «Полтавська політехніка Імені Юрія Кондратюка»
Керівник: Волкова Наталія, викладач, спеціаліст вищої категорії, викладач-методист
Гуаш, 2025

►Порохова Олена, 1 курс
«Дахи»
Номінація «Архітектурна фантазія»
Одеська державна академія будівництва та архітектури, Архітектурно-художній інститут
Керівник: Міхова Лариса, старша викладачка
Олівець, акварель, 2026

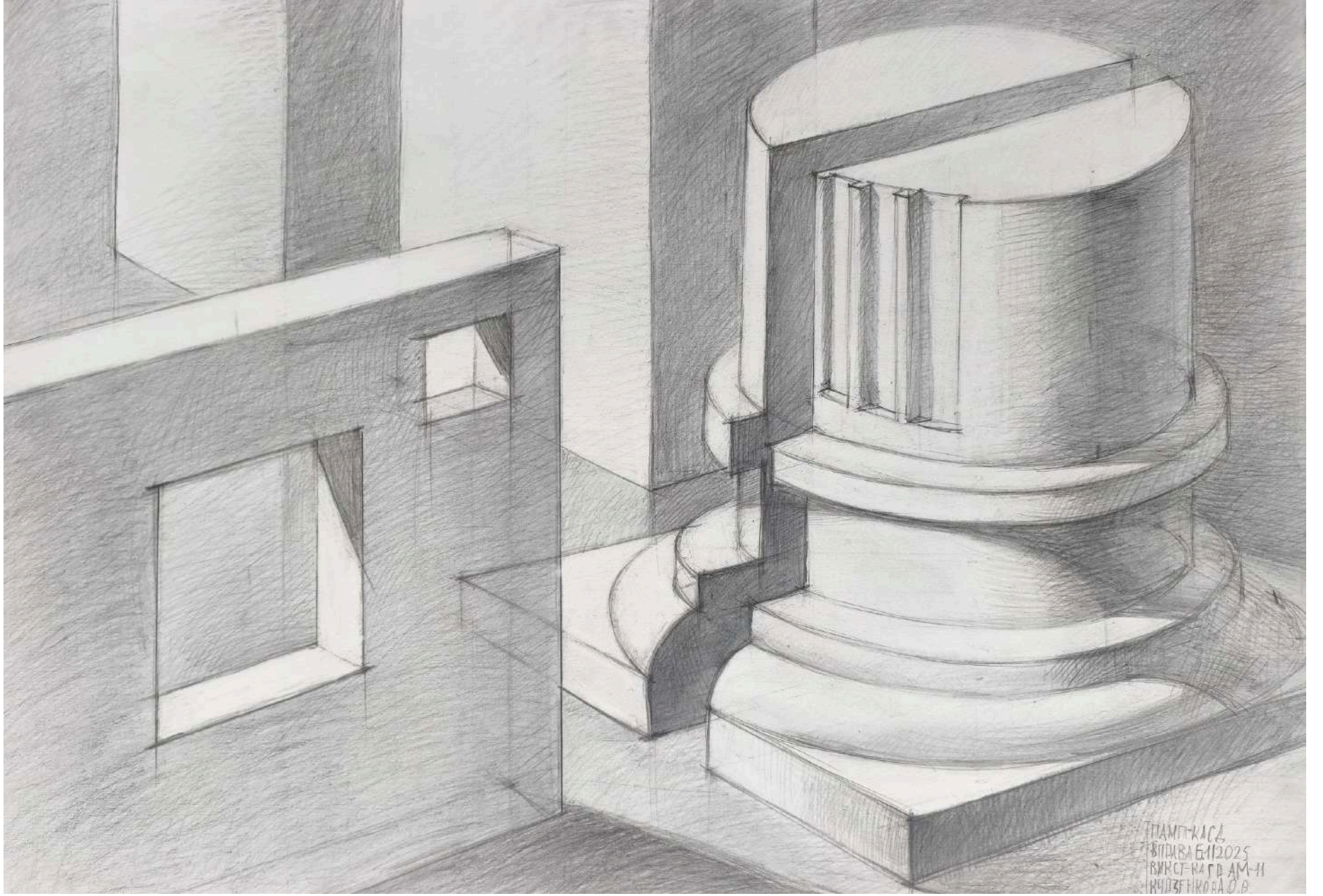

▲Курзенкова Ольга, 1 курс
«Магнетична тінь»
Номінація «Архітектурна фантазія»
Національний університет водного господарства та природокористування, Навчально-науковий інститут будівництва та архітектури
Керівник: Бенедюк Павло, старший викладач
Графітний олівець, 2025

◄**Кінах Юлія, 2 курс**
«Дахи Праги»
Номінація «Архітектурна фантазія»
Національний університет «Львівська політехніка»
Інститут архітектури та дизайну
Керівник: Білінська Оксана, доцент, кандидат архітектури, Демянчук Іван, асистент
Гуаш, 2025

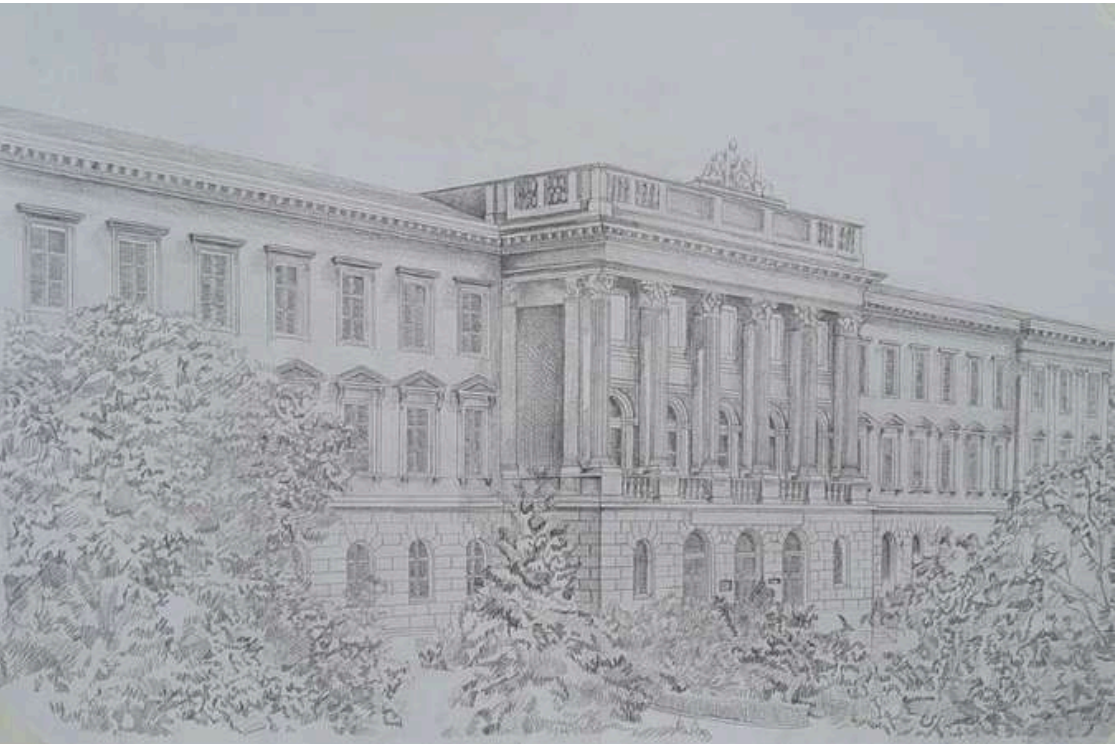

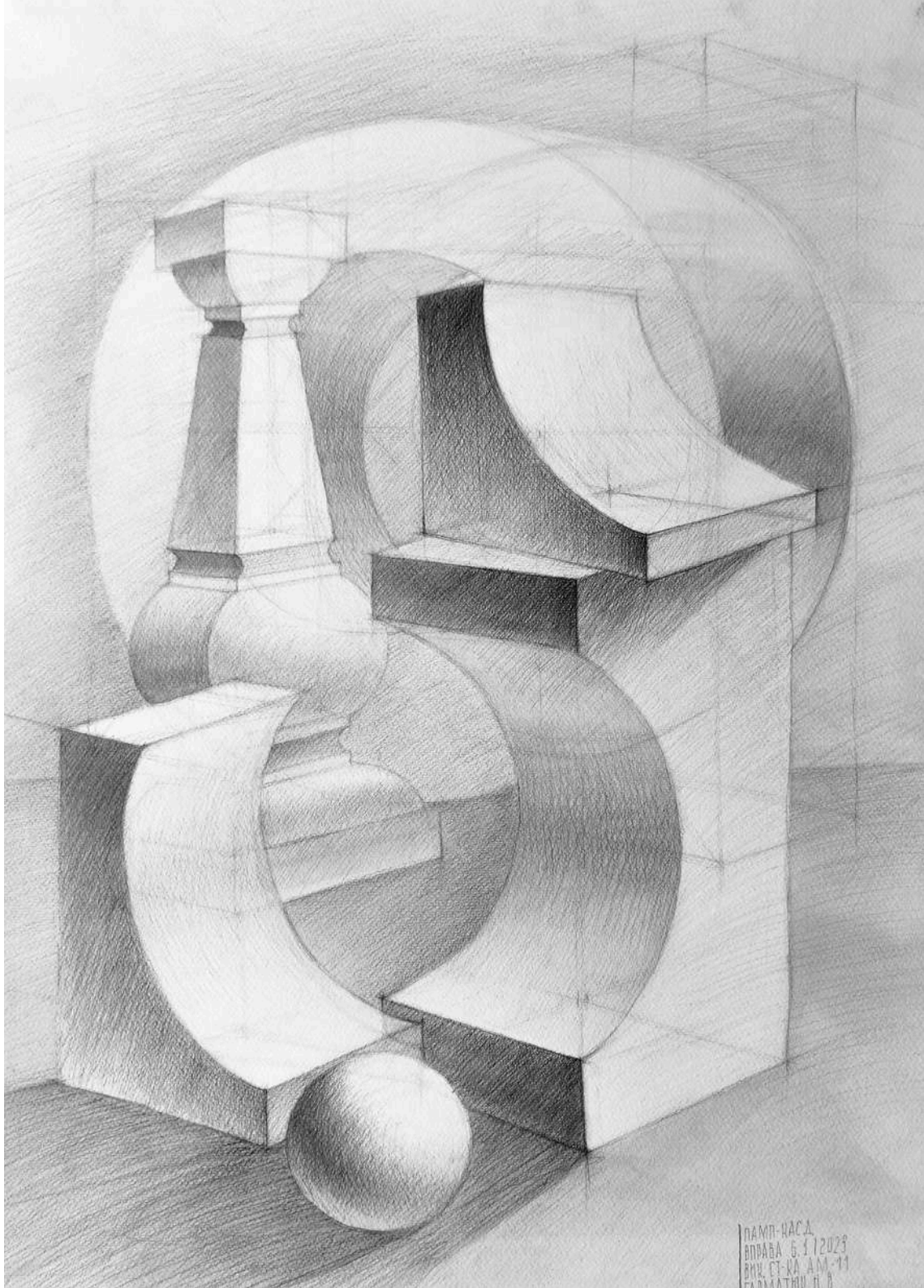

▲Горіна Анна-Марія, 2 курс
«Спадщина у графіті ліній»
Номінація «Рисунок/Етюд з натури»
Національний університет «Львівська політехніка» Інститут архітектури та дизайну
Керівник: Климко Зоряна, доцент, кандидат архітектури
Графітні олівці, 2026

►Гарматюк Наталія, 1 курс
«Діалог об’ємів»
Номінація «Архітектурна фантазія»
Національний університет водного господарства та природокористування, Навчально-науковий інститут будівництва та архітектури
Керівник: Наумець Михайло, старший викладач
Акварель, графітний олівець, 2025

▲Гулич Тетяна, 2 курс
«Музей Соломона Гуггенгайма у Більбао»
Номінація «Рисунок/Етюд з натури»
Західноукраїнський національний університет
Керівник: Колодрубська Олександра, доцентка кафедри архітектури та дизайну, кандидатка архітектури
Акварель, 2026

◄Марченкова Софія, 2 курс
«Одеський дворик»
Номінація «Рисунок/Етюд з натури»
Одеська державна академія будівництва та архітектури, Архітектурно-художній інститут
Керівник: Любімова Олена, старша викладачка
Графіка (перо, туш, білий акрил, тонований папір), 2026

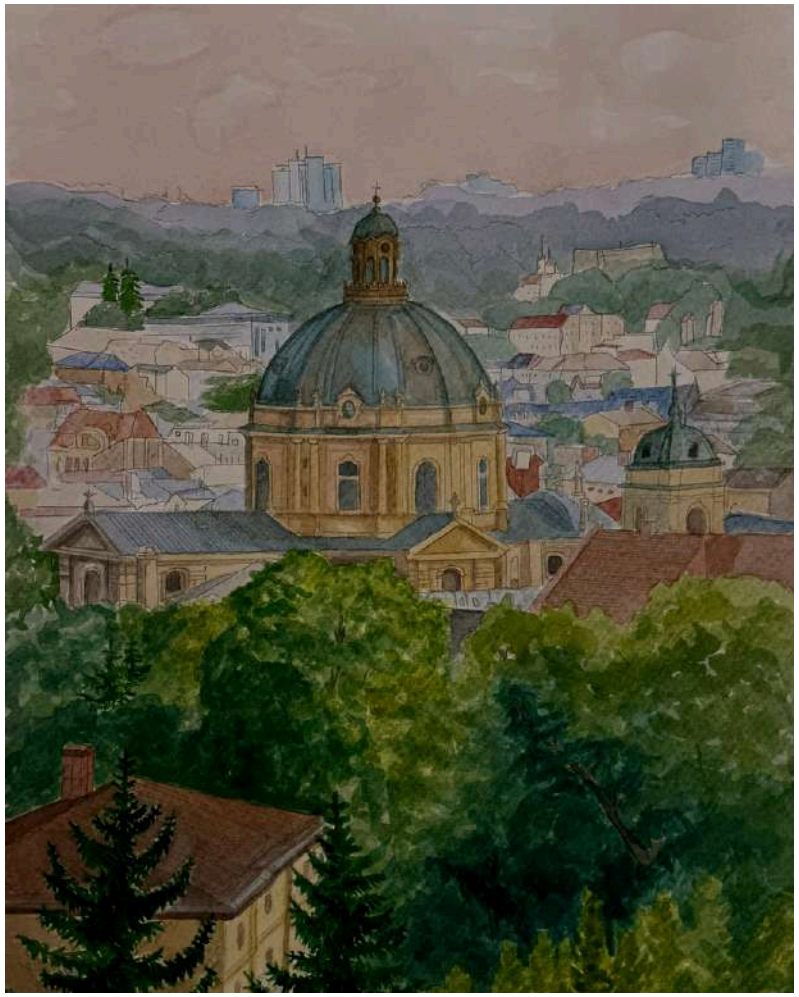

▲Бенко Ліза, 3 курс
«Тиша Львова»
Номінація «Архітектурна фантазія»
ВСП «Львівський фаховий коледж
Львівського національного університету природокористування»
Керівник: Волошенко Оксана, викладач (спеціаліст)
Акварель, 2026

►Гунька Леся, 4 курс
«Церква Непорочного Зачаття Пресвятої Богородиці, м. Тернопіль»
Номінація «Рисунок/Етюд з натури»
Львівський національний університет
ветеринарної медицини та біотехнологій ім. С. З. Ґжицького
Керівник: Пісьо Степан, старший викладач кафедри архітектури
Олівець, 2024

▲ **Мостбавер Арсен, 4 курс**
«Кольорове сяйво віри»
Номінація «Архітектурна фантазія»
Національний університет «Львівська політехніка» Інститут архітектури та дизайну
Керівник: Климко Зоряна, доцент, кандидат архітектури
Фломастери, 2025

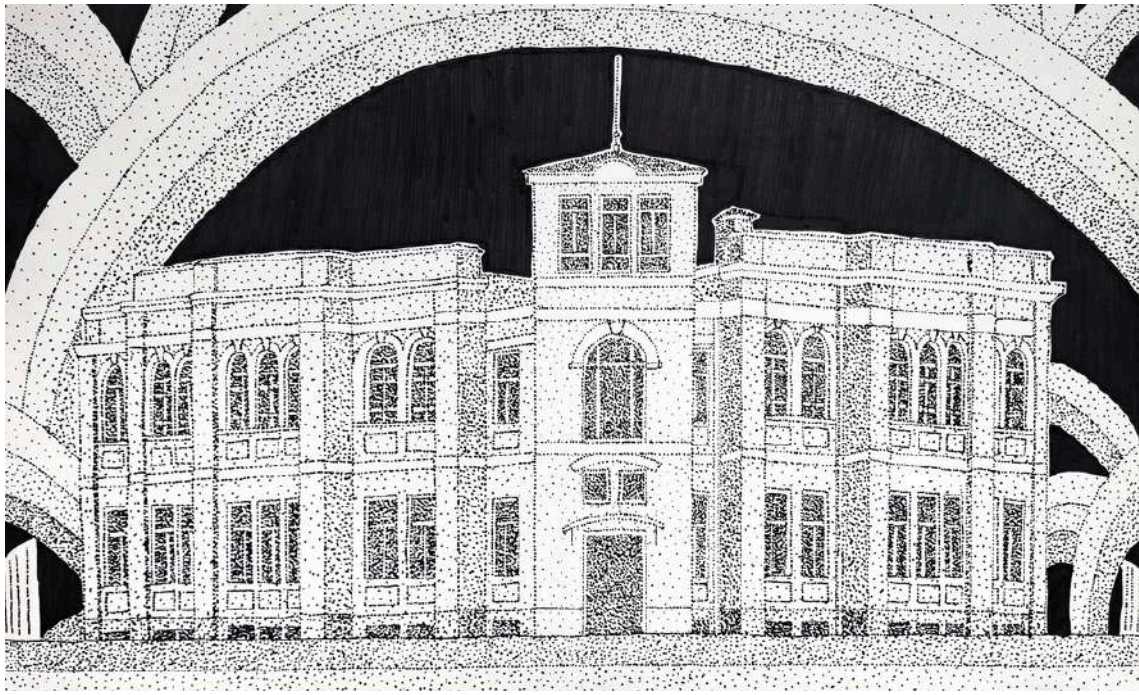

▲Бігун Євген, 2 курс
«Без назви» Номінація
«Рисунок/Етюд з натури»
Івано-Франківський національний технічний університет нафти і газу.
Інститут архітектури та будівництва «ІФНТУНГ- ДонНАБА»
Керівник: Мелкомукова Марія, старший викладач
Акварель, 2025

▲Галаган Надія, 2 курс
«Моє місто»
Номінація «Архітектурна фантазія»
Національний університет «Полтавська політехніка імені Юрія Кондратюка»
Керівник: Острогляд Олена, старша викладачка кафедри архітектури будівель та дизайну
Маркер, лінер, 2025

►Борищук Валерія, 2 курс
«Покровський собор. Рівне»
Номінація «Рисунок/Етюд з натури»
Національний університет водного господарства та природокористування,
Навчально-науковий інститут будівництва та архітектури
Керівник: Подолець, Петро, професор, Подолець Оксана, старша викладачка
Вугілля, 2025

► **Гарат Вікторія, 2 курс**
«Церква Покрови Пресвятої Богородиці»
Номінація «Архітектурна фантазія»
Національний університет «Львівська політехніка»
Інститут архітектури та дизайну
Керівник: Білінська Оксана, доцент, кандидат архітектури,
Лясковський Олег, старший викладач
Гуаш, 2025

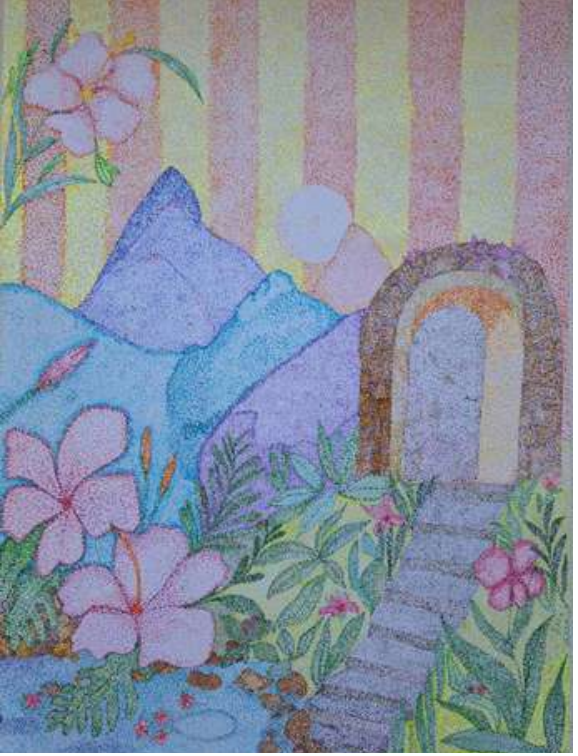

◄Голобородько Анна, 1 курс
«Місто мрії»
Номінація «Архітектурна фантазія»
Відокремлений структурний підрозділ «Миргородський фаховий коледж імені Миколи Гоголя Національного університету «Полтавська політехніка Імені Юрія Кондратюка»
Керівник: Волкова Наталія, викладач, спеціаліст вищої категорії, викладач-методист
Маркери, 2026

◄Кривенко Катерина, 1 курс
«Ковані ворота на вулиці Ніжинській, 38»
Номінація «Рисунок/Етюд з натури»
Одеська державна академія будівництва та архітектури, Архітектурно-художній інститут
Керівник: Міхова Лариса, старша викладачка, Любімова Олена, старша викладачка
Акварель, олівець, лінер, 2025

►Гребенюк Анастація, 2 курс
«Неоготичний храм Успіння Богородиці в Буді»
Номінація «Рисунок/Етюд з натури»
Національний університет «Львівська політехніка» Інститут архітектури та дизайну
Керівник: Білінська Оксана, доцент, кандидат архітектури, Демянчук Іван, асистент
Олівець, 2025

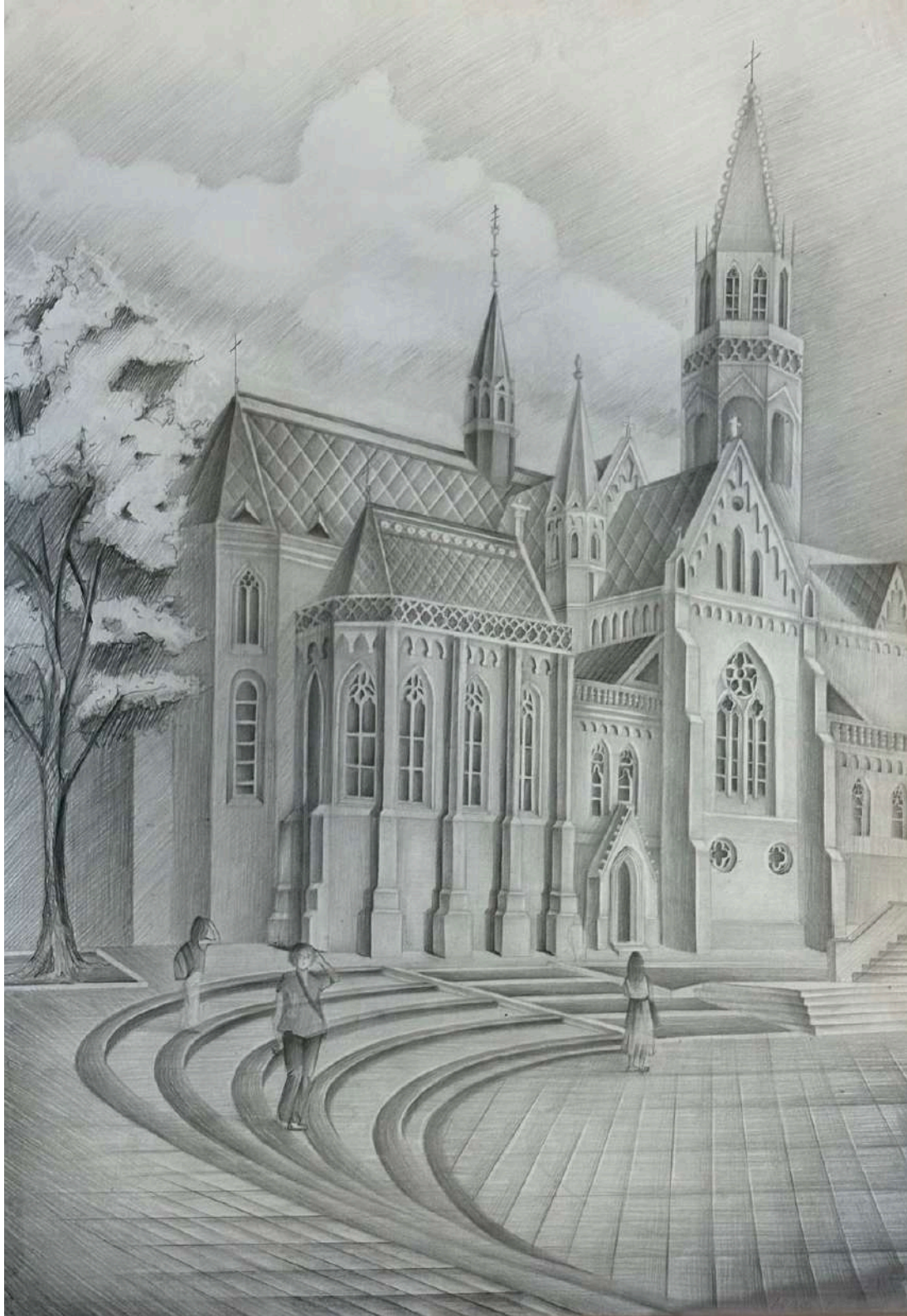

▲Гунька Леся, 4 курс
«Церква Юра у Дрогобичі»
Номінація «Архітектурна фантазія»
Львівський національний університет ветеринарної медицини та біотехнологій ім. С. З. Ґжицького
Керівник: Пісьо Степан, старший викладач кафедри архітектури
Акварель, 2024

►Голомоз Амалія, 1 курс
«Вулиця мого міста»
Номінація «Рисунок/Етюд з натури»
Навчально-науковий інститут «Придніпровська державна академія будівництва та архітектури» Українського державного університету науки і технологій
Керівник: Захарчук Наталія, асистент кафедри основ архітектури, синтезу мистецтв і культурної спадщини
Змішана графічна техніка (лайнер, кольоровий олівець), 2026

▲Калайда Анастасія, 1 курс
«Коридор університету, Львів 2026»
Номінація «Рисунок/Етюд з натури»
Національний університет «Львівська політехніка» Інститут архітектури та дизайну
Керівник: Бойко Христина, кандидат з архітектури, доцент,
Олівець, 2026

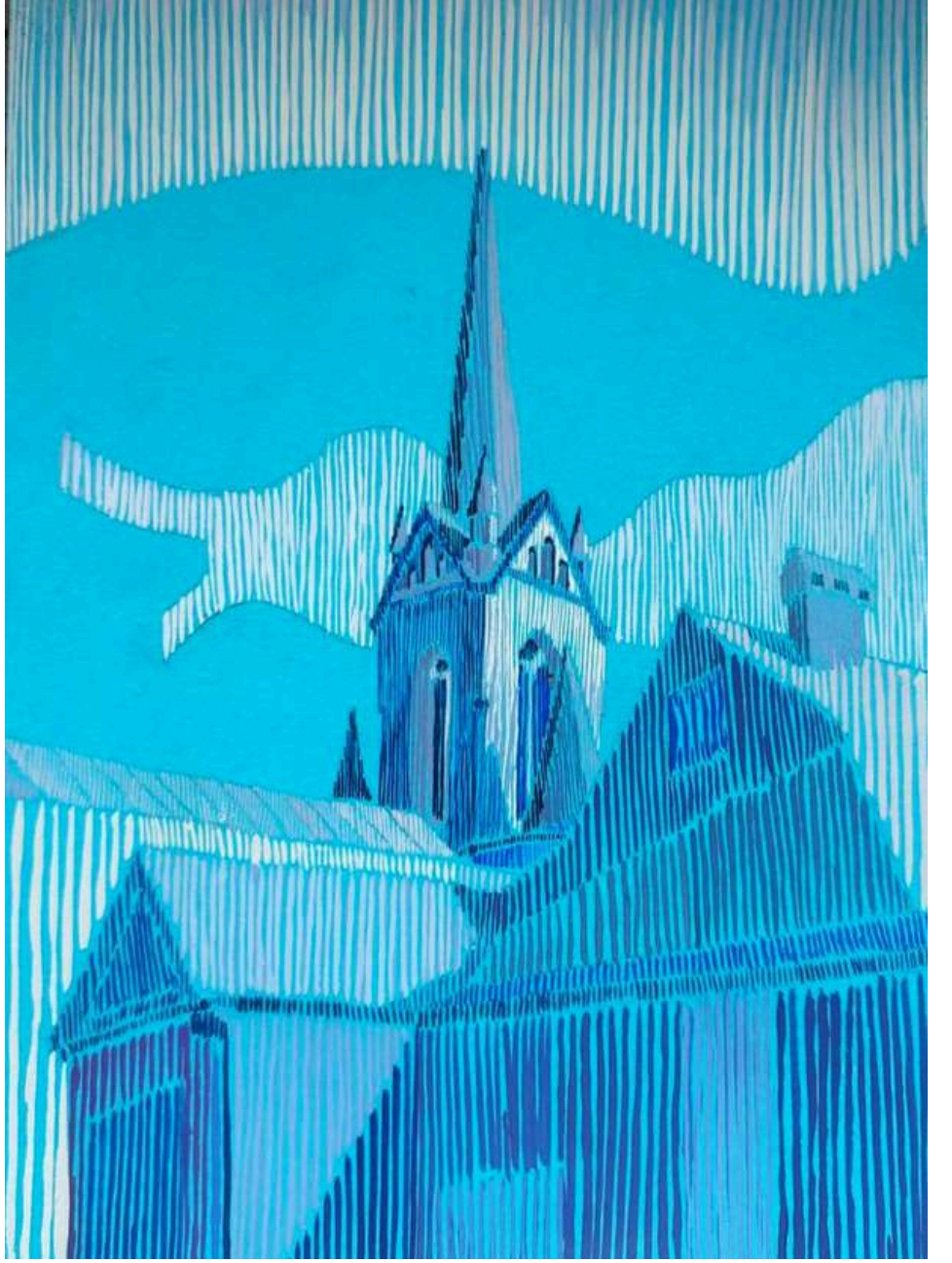

▲Запара Олександра, 3 курс
«Стара кірха. Луцьк»
Номінація «Архітектурна фантазія»
Луцький національний технічний університет
Керівник: Рубан-Головчук Зоряна, старший викладач кафедри архітектури та містобудування
Лінери, маркери, папір, 2025

▲Дорошкевич Ірина, 2 курс
«Софійський собор в Києві»
Номінація «Архітектурна фантазія»
Національний університет «Львівська політехніка» Інститут архітектури та дизайну
Керівник: Білінська Оксана, доцент, кандидат архітектури, Демянчук Іван, асистент
Гуаш, 2025

▲Дереженко Софія, 4 курс
«Краєзнавчий музей м. Житомир»
Номінація «Рисунок/Етюд з натури»
Відокремлений структурний підрозділ «Фаховий коледж будівництва, архітектури та дизайну Поліського національного університету»
Керівник: Підгородецький Олександр,
викладач вищої категорії
Акварель, 2026

►Дегодь Віталіна, 1 курс
«Ритм дахів»
Номінація «Рисунок/Етюд з натури»
Одеська державна академія будівництва та архітектури, Архітектурно-художній інститут
Керівник: Міхова Лариса, старша викладачка
Акварель, лінер, 2026

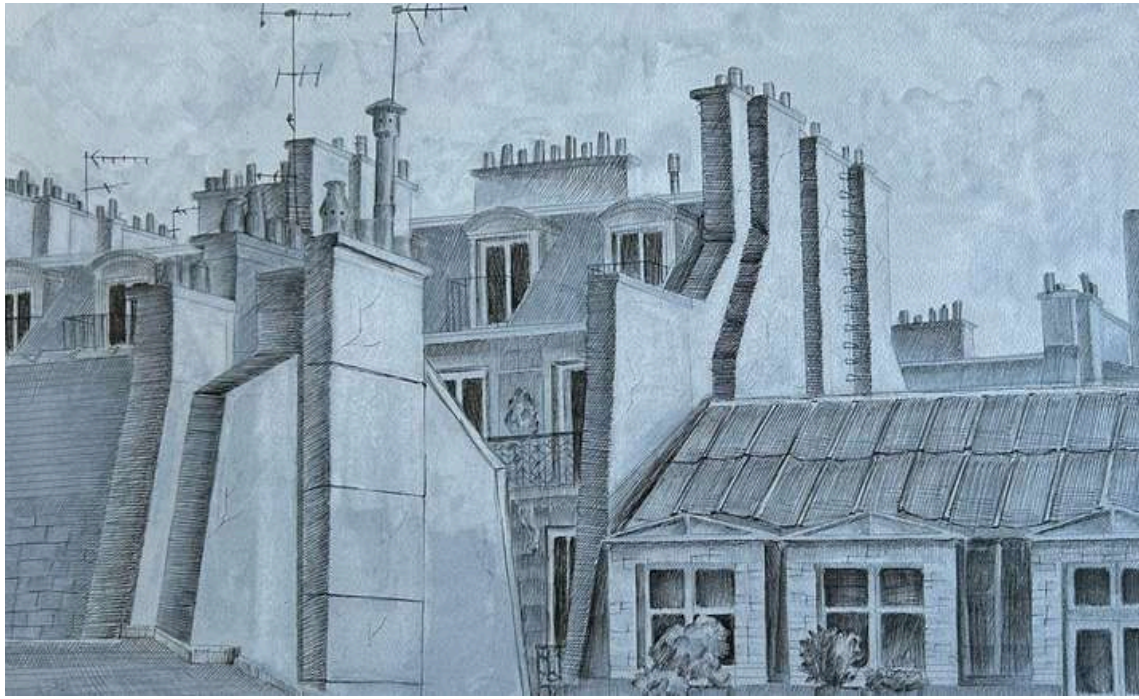

► Лаврюк Дарина, 2 курс
«Львівська ратуша»
Номінація «Архітектурна фантазія»
Національний університет «Львівська політехніка»
Інститут архітектури та дизайну
Керівник: Білінська Оксана, доцент, кандидат архітектури,
Демянчук Іван, асистент
Гуаш, 2025

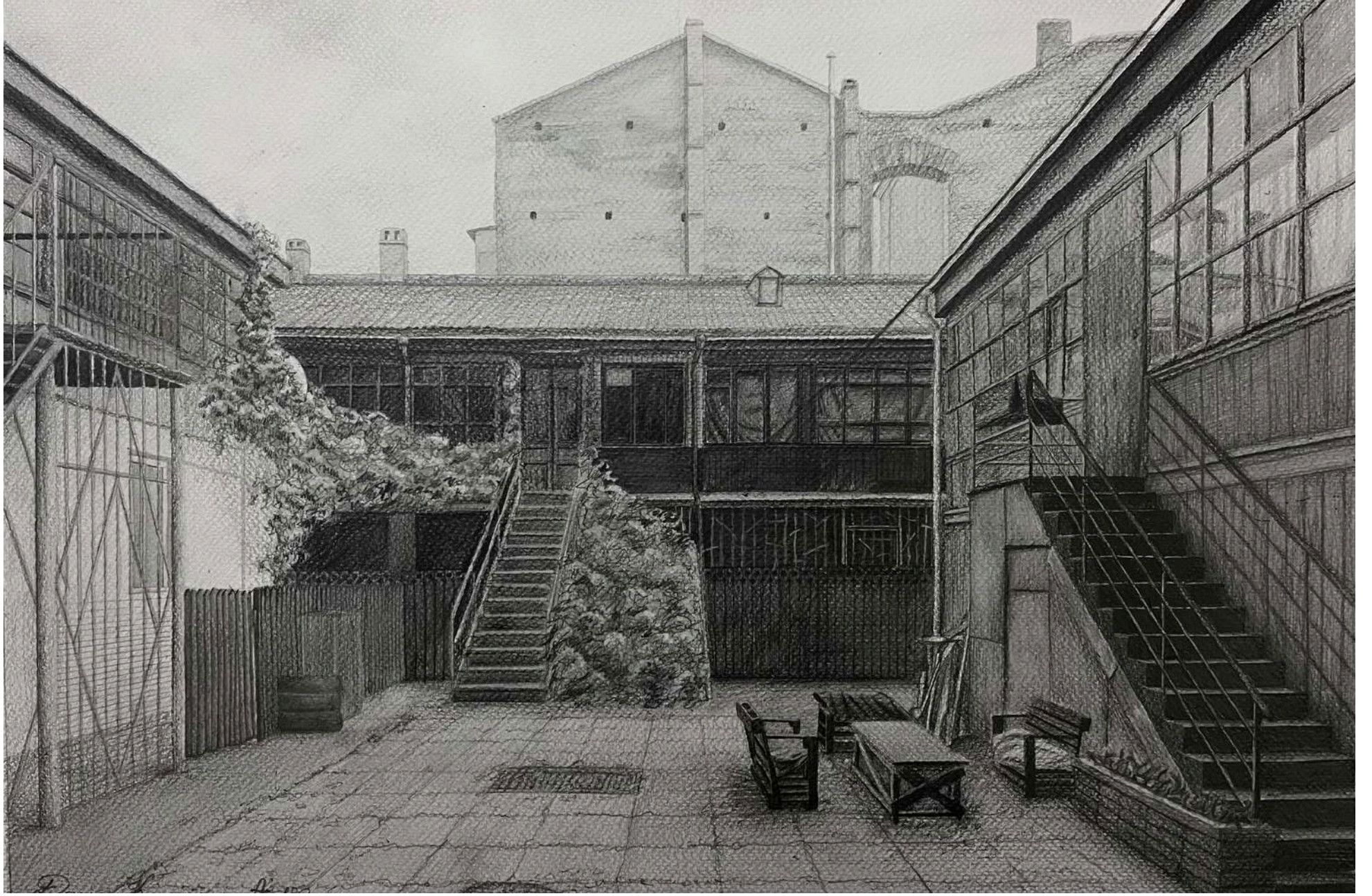

▲Костійчук Дар'я, 1 курс
«Затишний одеський дворик»
Номінація «Рисунок/Етюд з натури»
Одеська державна академія будівництва та архітектури, Архітектурно-художній інститут
Керівник: Міхова Лариса, старша викладачка, Кучеренко Катерина, старша викладачка
Акварель, олівець, 2025

▲Комендант Олег, 2 курс
«Дворик палацу Корнякта у Львові»
Номінація «Рисунок/Етюд з натури»
Національний університет «Львівська політехніка» Інститут архітектури та дизайну
Керівник: Білінська Оксана, доцент, кандидат архітектури, Лясковський Олег, старший викладач
Олівець, 2025

▲Кіт Василина-Світлана, 2 курс
«Санта Марія делла Салюте у Венеції»
Номінація «Архітектурна фантазія»
Національний університет «Львівська політехніка» Інститут архітектури та дизайну
Керівник: Білінська Оксана, доцент, кандидат архітектури, Грабар-Мачуба Ярослава, асистент, Дідула Ярослав, старший викладач
Гуаш, 2025

◄**Животок Катерина, 2 курс**
«Спасо-Преображенська церква. Мошни. Черкаський район»
Номінація «Архітектурна фантазія»
Національний університет
«Полтавська політехніка імені Юрія Кондратюка»
Керівник: Острогляд Олена, старша викладачка
кафедри архітектури будівель та дизайну
Лінер, туш, 2025

◄Гусарук Юлія, 2 курс
«Бароковий костел. Кременець»
Номінація «Рисунок/Етюд з натури»
Національний університет водного господарства та природокористування, Навчально-науковий інститут будівництва та архітектури
Керівник: Гуменюк Іван, старший викладач,
Жилка Іван, старший викладач,
Байцар-Артеменко Оксана, старша викладачка
Акварель, туш, 2025

►Готишан Анастасія, 4 курс
«Ансамбль театральної площі м. Чернівці»
Номінація «Рисунок/Етюд з натури»
Чернівецький політехнічний фаховий коледж
Керівник: Молошак Святослав,
спеціаліст другої категорії
Олівець, папір, 2025

►Деменко Валерія, 3 курс
«Вулиця мого міста»
Номінація «Архітектурна фантазія»
Луцький національний технічний університет
Керівник: Рубан-Головчук Зоряна, старший викладач
кафедри архітектури та містобудування
Гуаш, папір, 2025

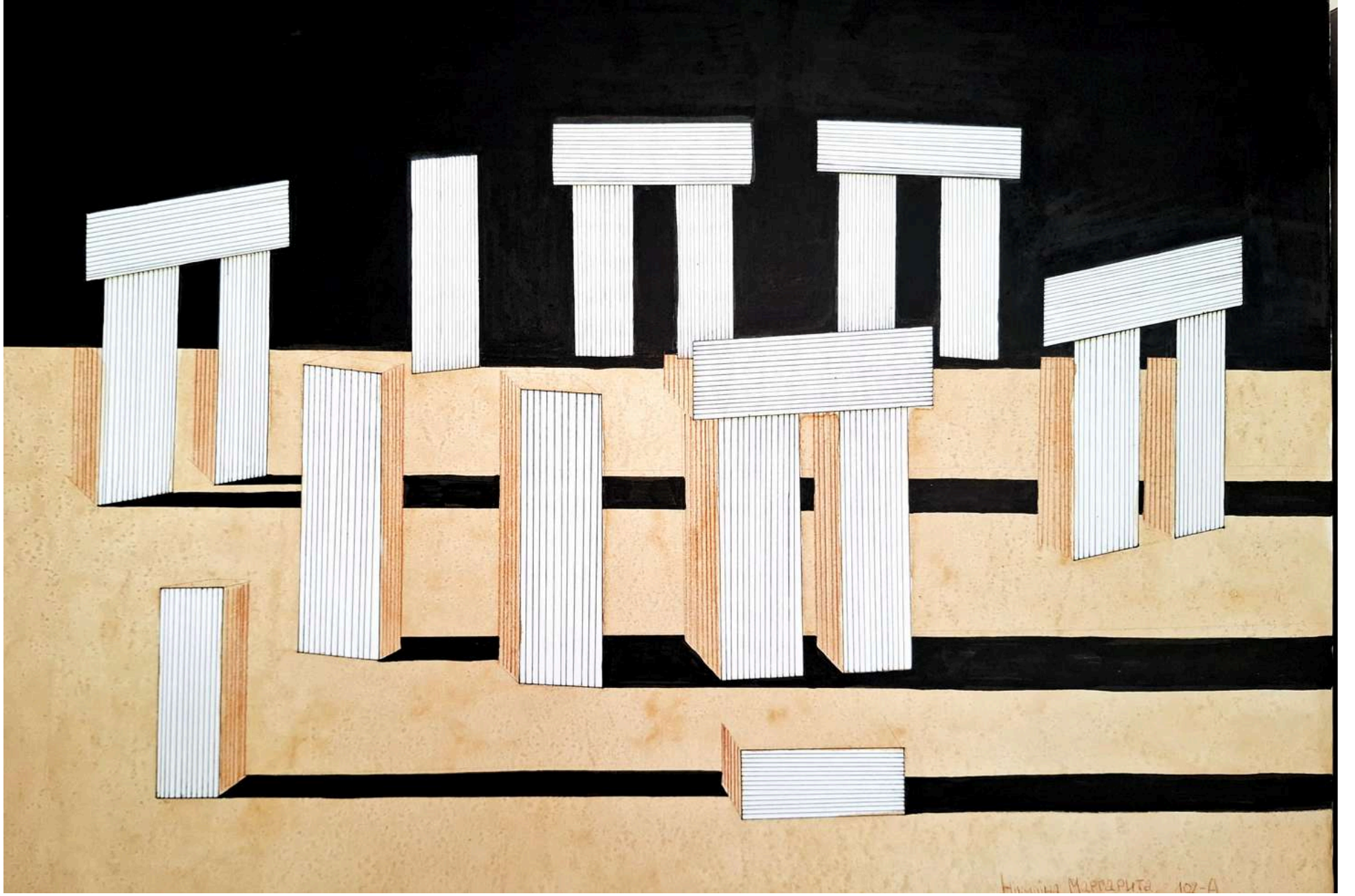

▲Нікуліна Маргарита, 1 курс
«Геометрична стилізація. Стоунхендж, рівнина Солсбері у Вілтширі, Англія»
Номінація «Архітектурна фантазія»
Національний університет «Полтавська політехніка імені Юрія Кондратюка»
Керівник: Острогляд Олена, старша викладачка кафедри архітектури будівель та дизайну
Акварель, туш, лінери, 2025

▲Криніна Анна, 1 курс
«Захід сонця» Номінація «Архітектурна фантазія»
Навчально-науковий інститут «Придніпровська державна академія будівництва та архітектури» Українського державного університету науки і технологій
Керівник: Захарчук Наталія, асистент кафедри основ архітектури, синтезу мистецтв і культурної спадщини
Кольорові олівці, 2026

▲Козловська Христина, 3 курс
«Фрагмент громадського інтер'єру»
Номінація «Рисунок/Етюд з натури»
ВСП «Львівський фаховий коледж Львівського національного університету природокористування»
Керівник: Волошенко Оксана, викладач (спеціаліст)
Олівець, 2026

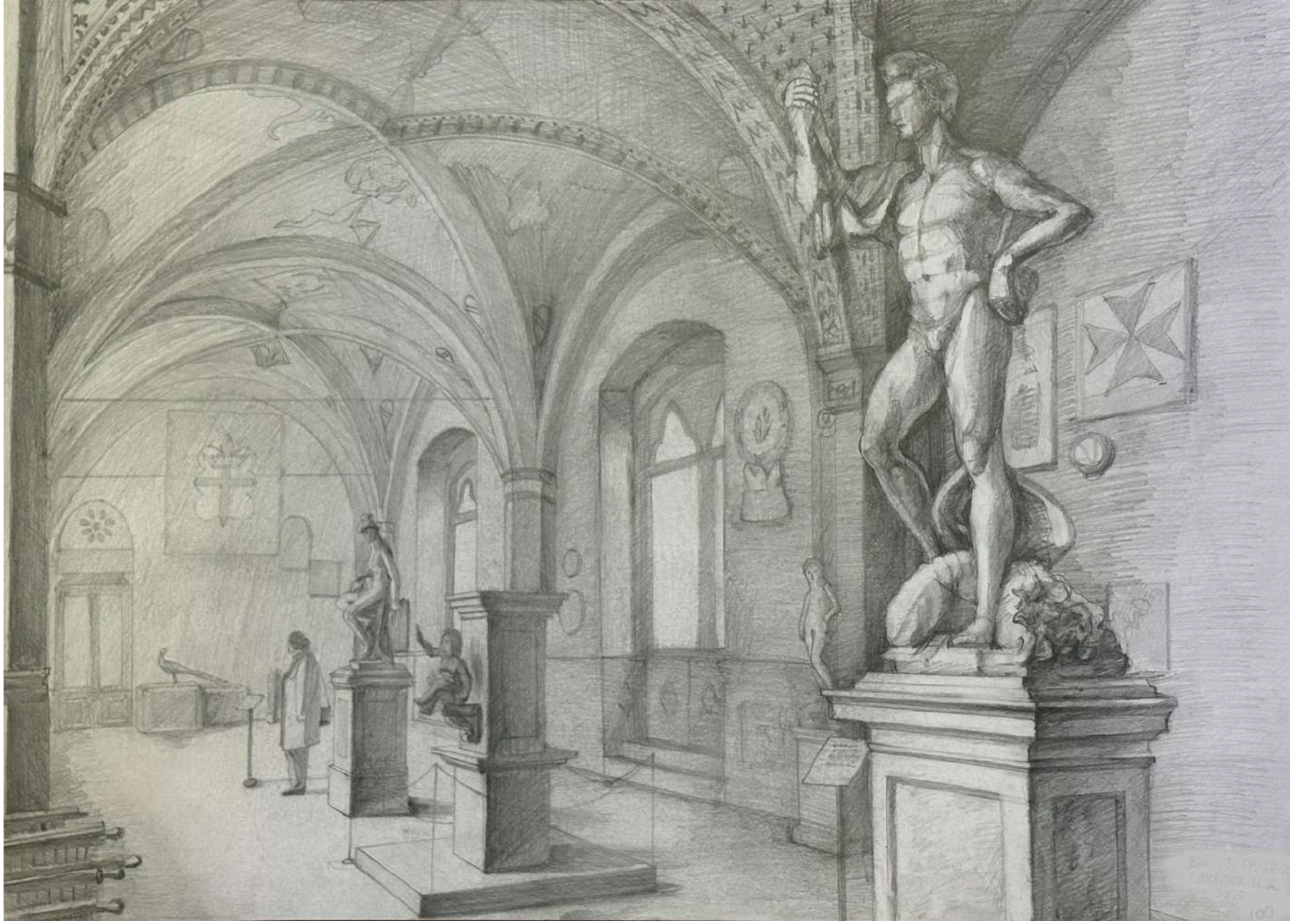

▲Сакалюк Назарій, 2 курс
«Музеями Флоренції»
Номінація «Архітектурна фантазія»
Національний університет «Львівська політехніка» Інститут архітектури та дизайну
Керівник: Білінська Оксана, доцент, кандидат архітектури, Грабар-Мачуба Ярослава, асистент, Дідула Ярослав, старший викладач
Олівець, 2025

▲ Бакута Ярина, 3 курс
«Сушимося…»
Номінація «Архітектурна фантазія»
ВСП «Миргородський фаховий коледж імені Миколи Гоголя Національного університету «Полтавська політехніка Імені Юрія Кондратюка»
Керівник: Волкова Наталія, викладач, спеціаліст вищої категорії, викладач-методист
Маркери, 2026

► Негрецька Анастасія, 2 курс
«Тиша в закаулках»
Номінація «Рисунок/Етюд з натури поза конкурсом»
Одеська державна академія будівництва та архітектури, Архітектурно-художній інститут
Керівник: Міхова Лариса, старша викладачка, Кучеренко Катерина, старша викладачка
Акварель, олівець, 2024

► **Гарат Вікторія, 2 курс**
«Церква Покрови Пресвятої Богородиці»
Номінація «Рисунок/Етюд з натури»
Національний університет «Львівська політехніка»
Інститут архітектури та дизайну
Керівник: Білінська Оксана, доцент, кандидат архітектури,
Лясковський Олег, старший викладач
Олівець, 2025

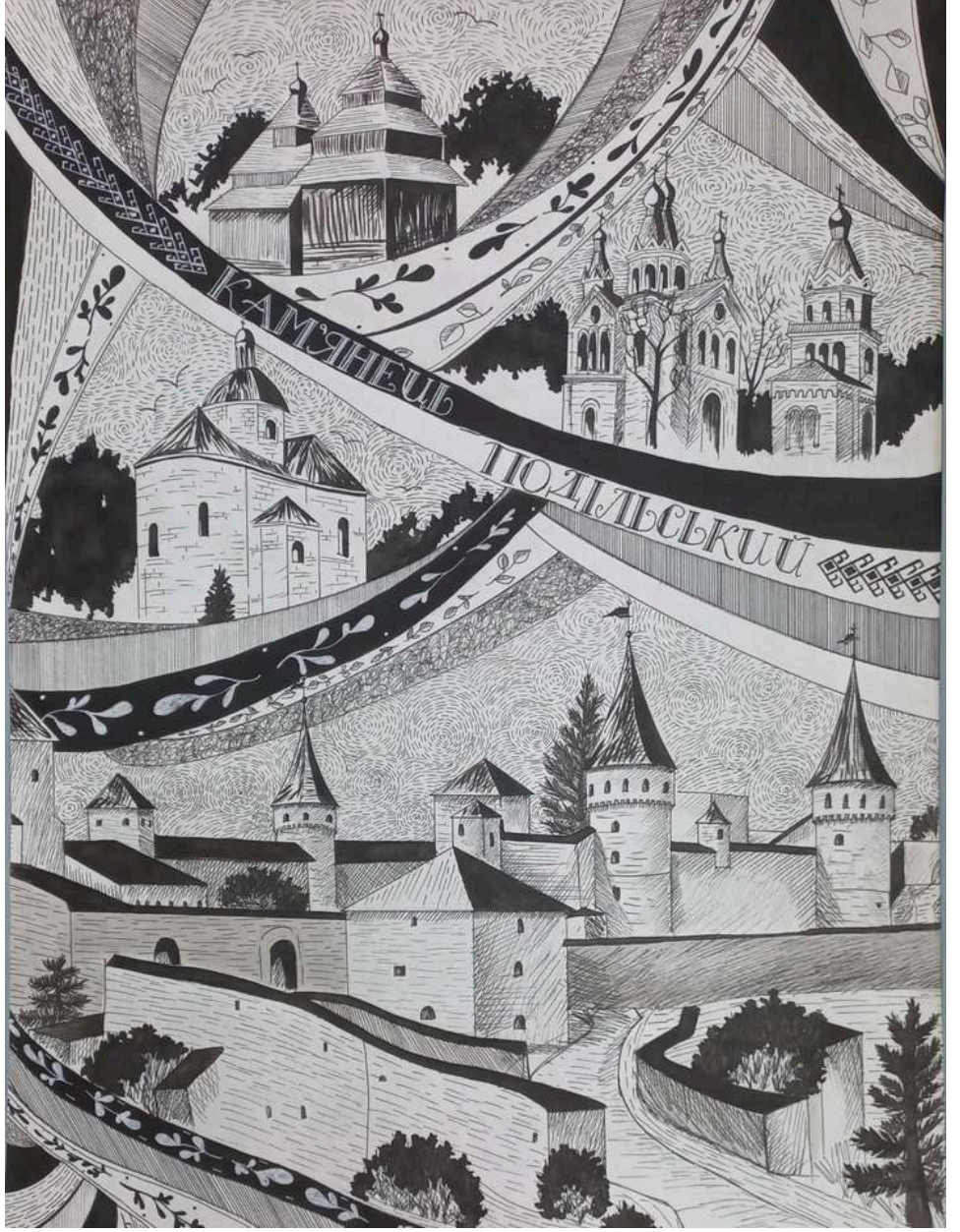

▲Крилюк Інна, 2 курс
«Архітектурна фантазія»
Номінація «Архітектурна фантазія»
Івано-Франківський національний технічний університет нафти і газу. Інститут архітектури та будівництва «ІФНТУНГ- ДонНАБА»
Керівник: Мелкомукова Марія, старший викладач кафедри архітектури і дизайну
Туш, лінер, 2025

▲Ксьонз Ірина, 2 курс
«Книжкове місто»
Номінація «Архітектурна фантазія»
Відокремлений структурний підрозділ «Миргородський фаховий коледж імені Миколи Гоголя Національного університету «Полтавська політехніка Імені Юрія Кондратюка»
Керівник: Волкова Наталія, викладач, спеціаліст вищої категорії, викладач-методист
Кольорові ручки, 2025

▲Долгіх Ганна, 1 курс (вечірня форма навчання)
«Панорама»
Номінація «Рисунок/Етюд з натури»
Одеська державна академія будівництва та архітектури, Архітектурно-художній інститут
Керівник: Міхова Лариса, старша викладачка
Акварель, олівець, 2026

▲Гуральська Анастасія, 3 курс
«Магістрат (задній фасад) м. Житомир»
Номінація «Рисунок/Етюд з натури»
ВСП «Фаховий коледж будівництва, архітектури та дизайну Поліського національного університету»
Керівник: Підгородецький Олександр, викладач вищої категорії
Акварель, 2026

►Липисивицька Неллі-Олександра, 1 курс
«Двір»
Номінація «Архітектурна фантазія»
Одеська державна академія будівництва та архітектури, Архітектурно-художній інститут
Керівник: Міхова Лариса, старша викладачка
Графіка, 2026

►**Гребенюк Анастація, 2 курс**
«Неоготичний храм Успіння Богородиці в Буді»
Номінація «Архітектурна фантазія»
Національний університет «Львівська політехніка»
Інститут архітектури та дизайну
Керівник: Білінська Оксана, доцент, кандидат архітектури,
Демянчук Іван, асистент
Гуаш, 2025

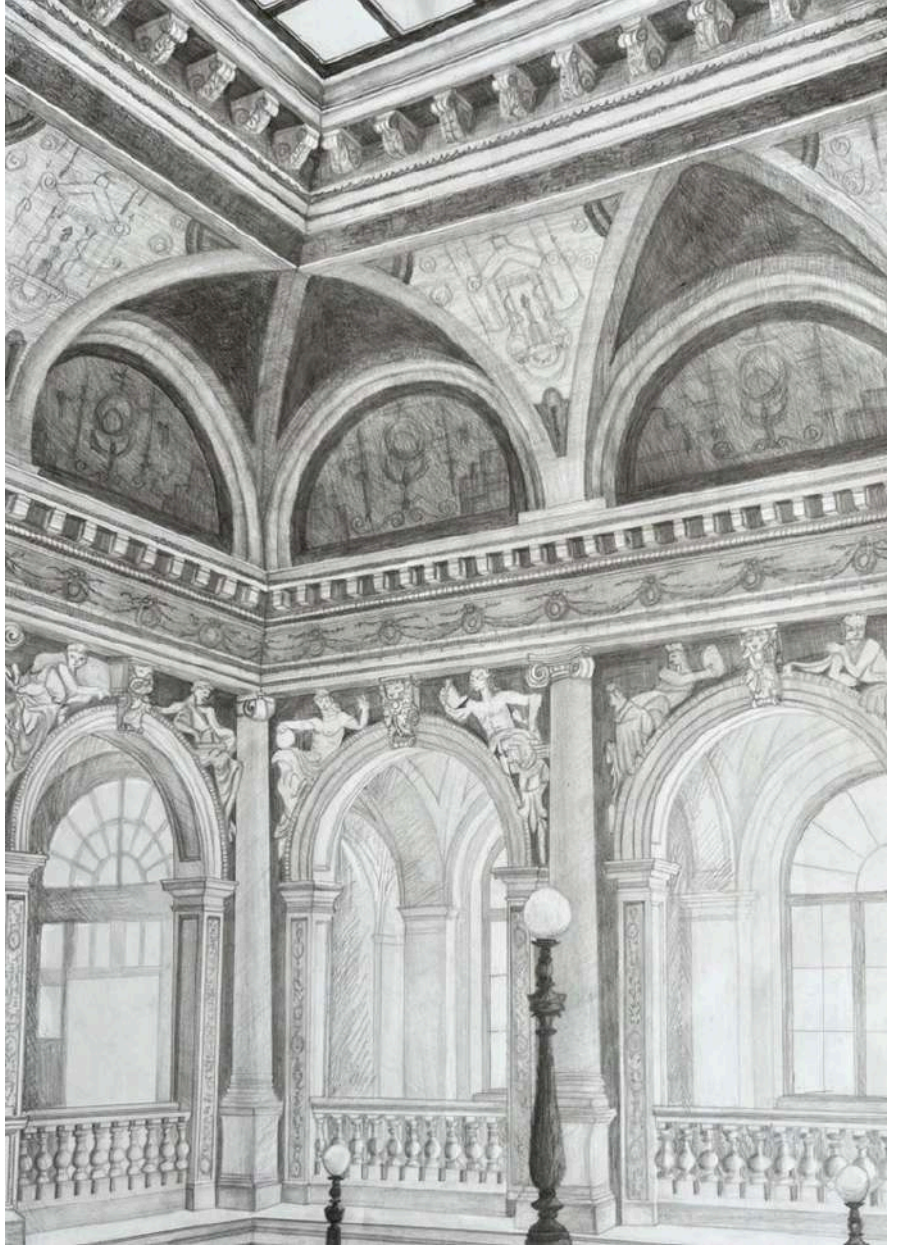

▲Мазепа Марія, 1 курс
«Головний корпус університету»
Номінація «Архітектурна фантазія»
Національний університет «Львівська політехніка» Інститут архітектури та дизайну
Керівник: Бойко Христина, доцент, кандидат архітектури, Дубас Ярина, асистент
Олівець, 2026

▲Левкова Єва, 2 курс
«Собор Санта-Марія-Делла-Салюте у Венеції»
Номінація «Рисунок/Етюд з натури»
Західноукраїнський національний університет
Керівник: Колодрубська Олександра, доцентка кафедри архітектури та дизайну, кандидатка архітектури
Акварель, 2025

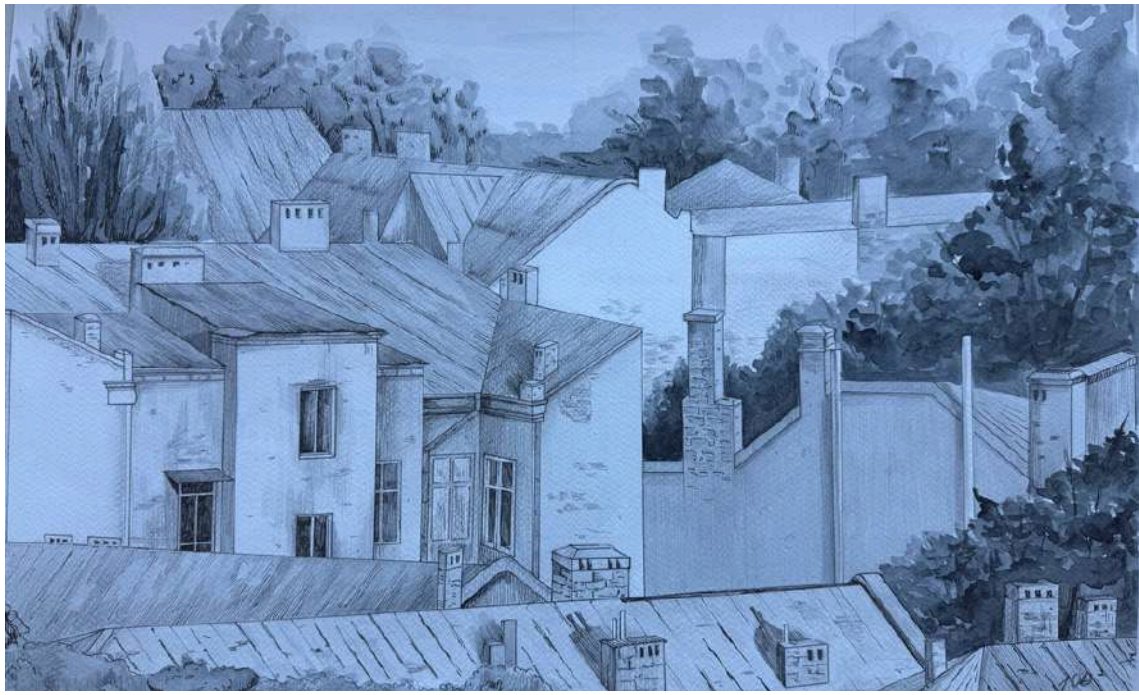

▲Дрокіна Єва, 1 курс
«Дачний мотив»
Номінація «Рисунок/Етюд з натури»
Одеська державна академія будівництва та архітектури, Архітектурно-художній інститут
Керівник: Олійник Іван, асистент
Акрил, 20265

▲Бей Марія, 1 курс
«Там, де починається стара Одеса»
Номінація «Архітектурна фантазія»
Одеська державна академія будівництва та архітектури, Архітектурно-художній інститут
Керівник: Міхова Лариса, старша викладачка, Любімова Олена, старша викладачка
Акварель, лайнер, олівець, 2026

►Катрич Марія, 1 курс
«Вулицями міста»
Номінація «Рисунок/Етюд з натури»
Івано-Франківський національний технічний університет нафти і газу.
Інститут архітектури та будівництва «ІФНТУНГ- ДонНАБА»
Керівник: Борсук Наталія, старший викладач кафедри архітектури і дизайну
Олівець, 2026

▲Данильченко Валерія, 2 курс
«Храм магів повітря»
Номінація «Архітектурна фантазія»
Навчально-науковий інститут «Придніпровська державна академія будівництва та архітектури» Українського державного університету науки і технологій
Керівник: Захарчук Наталія, асистент кафедри основ архітектури, синтезу мистецтв і культурної спадщини
Простий олівець, 2025

▲Добровольська Софія, 1 курс
«Старі райони»
Номінація «Рисунок/Етюд з натури»
Одеська державна академія будівництва та архітектури, Архітектурно-художній інститут
Керівник: Міхова Лариса, старша викладачка, Любімова Олена, старша викладачка
Акварель, олівець, 2026

◄Мазепа Марія, 1 курс
«Весняний Львів»
Номінація «Рисунок/Етюд з натури»
Національний університет «Львівська політехніка» Інститут архітектури та дизайну
Керівник: Бойко Христина, доцент, кандидат архітектури, Дубас Ярина, асистент
Акварель, 2026

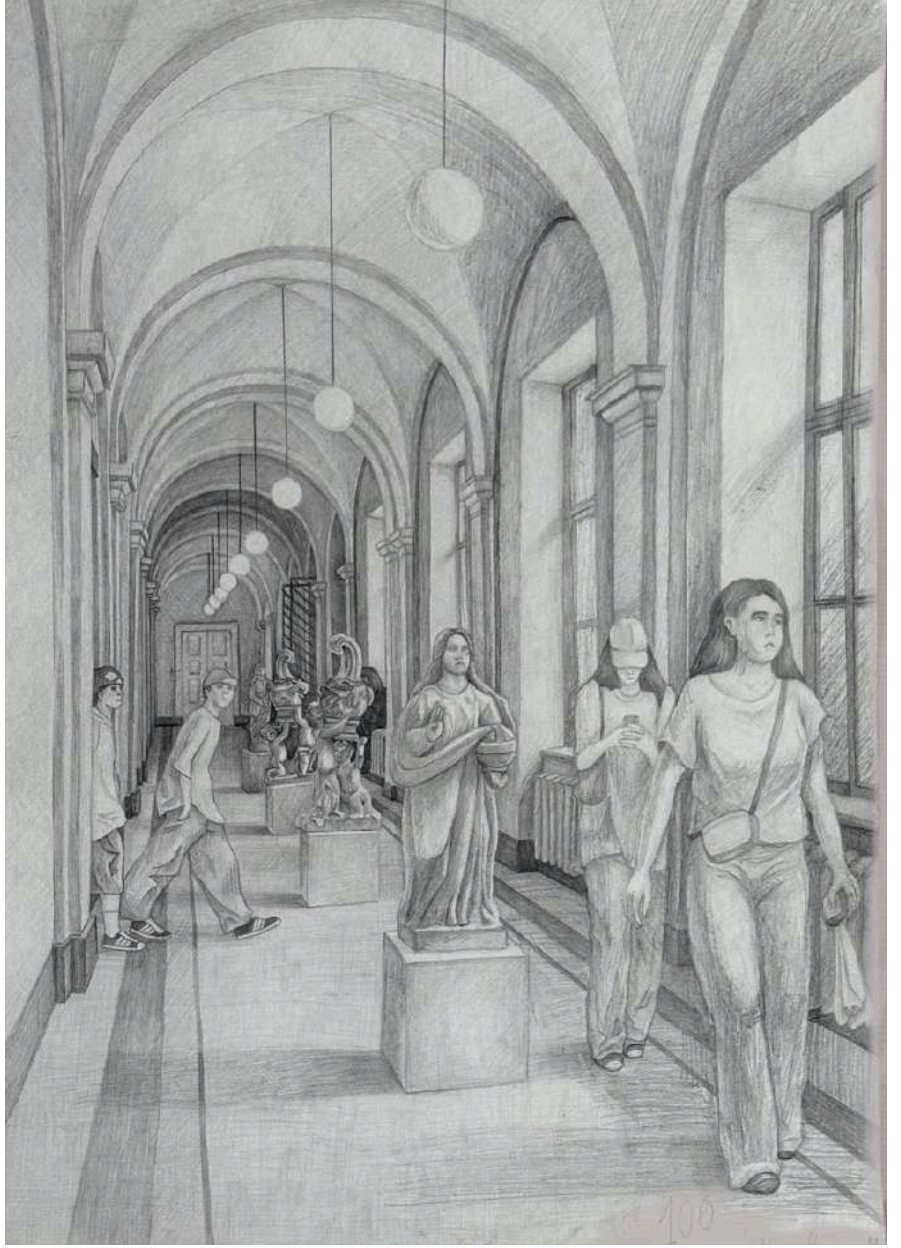

▲Чериця Марта, 2 курс
«Інтер'єри XIX навчального корпусу Львівської політехніки»
Номінація «Рисунок/Етюд з натури»
Національний університет «Львівська політехніка» Інститут архітектури та дизайну
Керівник: Білінська Оксана, доцент, кандидат архітектури,
Лясковський Олег, старший викладач
Олівець, 2025

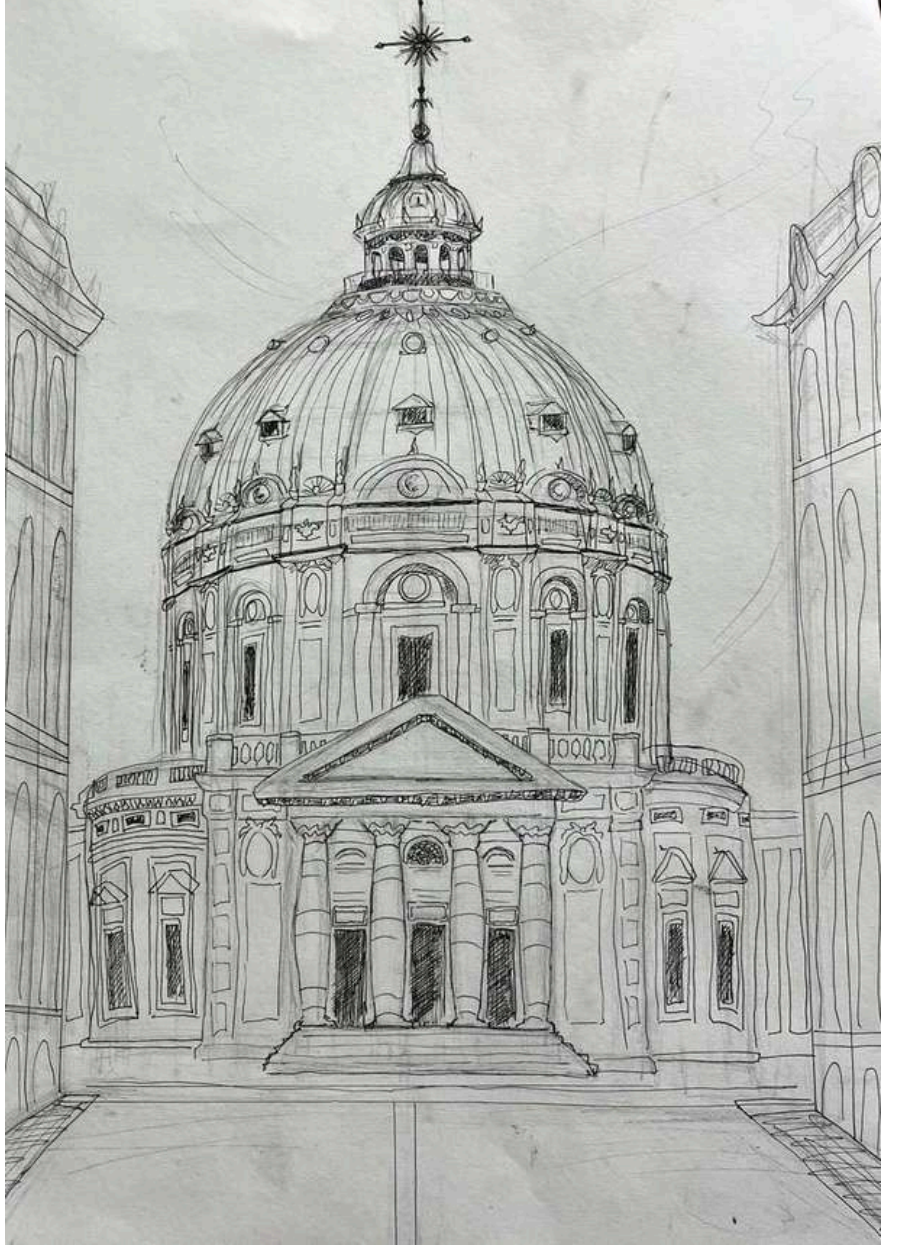

▲Уткіна Дар'я, 10 клас
«Тіні великого міста»
Номінація «Рисунок/Етюд з натури»
Дитяча художня студія «DaVinci» м.Зіньків
Керівник: Фенько Наталя, керівник студії
Графіка, лайнери, 2026

► **Ткаченко Дарина, 1 курс**
«Баланс форм»
Номінація «Архітектурна фантазія»
Національний університет водного господарства та природокористування,
Навчально-науковий інститут будівництва та архітектури
Керівник: Наумець Михайло, старший викладач
Акварель, графітний олівець, 2025

▲Капустян Марія, 2 курс
«Геометрична стилізація. Борисоглібський собор. Чернігів»
Номінація «Архітектурна фантазія»
Національний університет «Полтавська політехніка імені Юрія Кондратюка»
Керівник: Острогляд Олена, старша викладачка кафедри архітектури будівель та дизайну
Маркери, лінер, 2025

▲Гамаль Вікторія, 2 курс
«Вулицями Чернівців»
Номінація «Рисунок/Етюд з натури»
Чернівецький політехнічний фаховий коледж
Керівник: Молошак Святослав, спеціаліст другої категорії
Олівець, папір, 2026

►Дорошкевич Ірина, 2 курс
«Софійський собор в Києві»
Номінація «Рисунок/Етюд з натури»
Національний університет «Львівська політехніка» Інститут архітектури та дизайну
Керівник: Білінська Оксана, доцент, кандидат архітектури, Демянчук Іван, асистент
Олівець, 2025

▲Молодан Ярослава, 2 курс
«Полтавський краєзнавчий музей»
Номінація «Архітектурна фантазія»
Навчально-науковий інститут «Придніпровська державна академія будівництва та архітектури» Українського державного університету науки і технологій
Керівник: Захарчук Наталія, асистент кафедри основ архітектури, синтезу мистецтв і культурної спадщини
Гуаш, 2025

▲Лоневська Ксенія, 2 курс
«Інтер'єр будинку вчених у Львові»
Номінація «Рисунок/Етюд з натури»
Національний університет «Львівська політехніка» Інститут архітектури та дизайну
Керівник: Білінська Оксана, доцент, кандидат архітектури, Демянчук Іван, асистент
Олівець, 2025

▲Кузьмінець Ксенія, 2 курс
«Зал. Рівне»
Номінація «Рисунок/Етюд з натури»
Національний університет водного господарства та природокористування, Навчально-науковий інститут будівництва та архітектури
Керівник: Гуменюк Іван, старший викладач, Жилка Іван, старший викладач, Байцар-Артеменко Оксана, старша викладачка
Олівець, 2025

◄Поліщук Дарина, 2 курс
«Сонячні промені»
Номінація «Архітектурна фантазія»
Національний університет «Львівська політехніка»
Інститут архітектури та дизайну
Керівник: Білінська Оксана, доцент, кандидат архітектури, Демянчук Іван, асистент
Гуаш, 2025

►Окілко Софія, 3 курс
«Фуксія»
Номінація «Рисунок/Етюд з натури»
Національний лісотехнічний університет України
Керівник: Волошенко Віктор, старший викладач
Графіка, 2026

►Кошельнікова Ярина, 2 курс
«Мінімалізм. Конструктивізм»
Номінація «Архітектурна фантазія»
Відокремлений структурний підрозділ «Миргородський фаховий коледж імені Миколи Гоголя Національного університету «Полтавська політехніка Імені Юрія Кондратюка»
Акварель, 2025

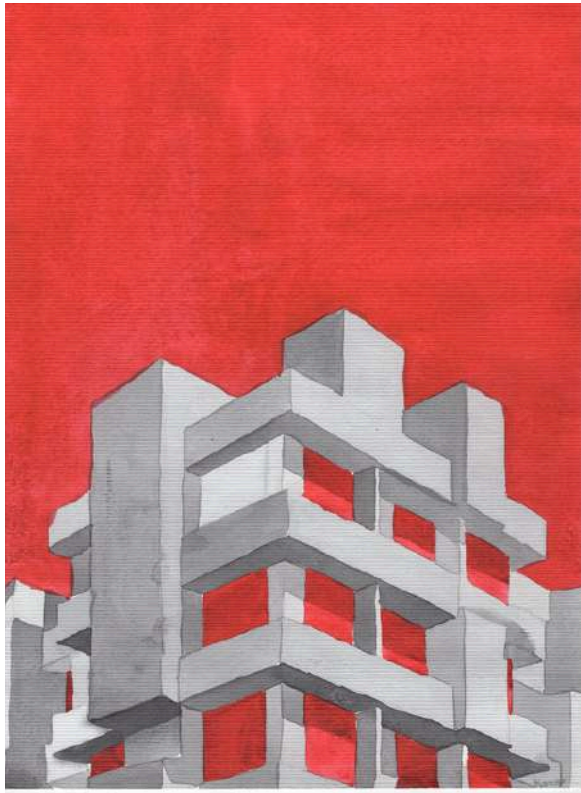

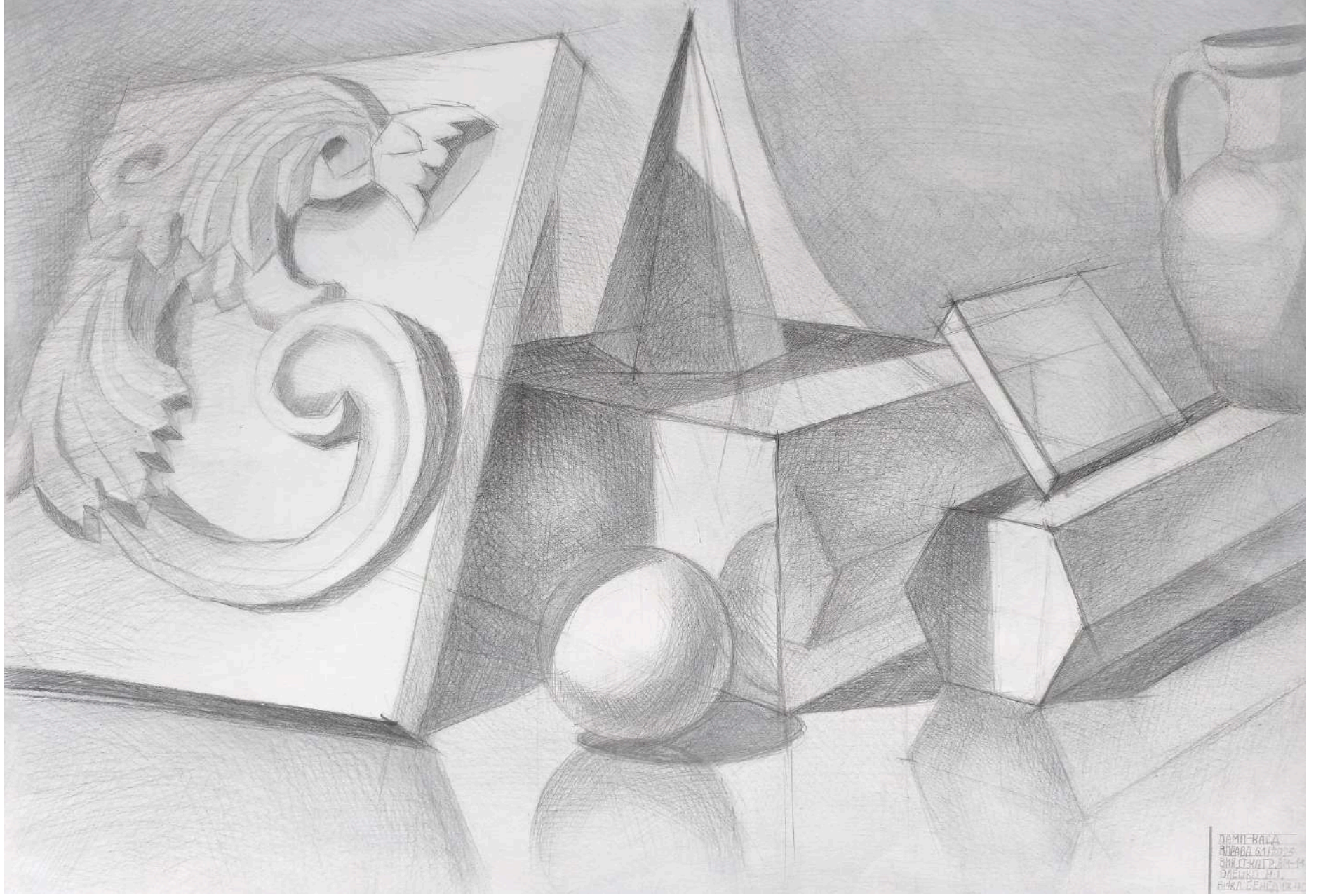

▲Олешко Марія, 1 курс
«Натюрморт з акантом»
Номінація «Архітектурна фантазія»
Національний університет водного господарства та природокористування, Навчально-науковий інститут будівництва та архітектури
Керівник: Бенедюк Павло, старший викладач
Графітний олівець, 2025

◄Яхнів Соломія, 2 курс
«Інтер'єр університету у Чернівцях»
Номінація «Рисунок/Етюд з натури»
Національний університет «Львівська політехніка»
нститут архітектури та дизайну
Керівник: Білінська Оксана, доцент, кандидат архітектури,
Лясковський Олег, старший викладач
Олівець, 2025

▲Жосан Олена, 1 курс
«Там, де небо торкається стін»
Номінація «Архітектурна фантазія»
Одеська державна академія будівництва та архітектури, Архітектурно-художній інститут
Керівник: Міхова Лариса, старша викладачка, Любімова Олена, старша викладачка
Акварель, лайнер, 2026

►Онофришин Ліля, 3 курс
«Без назви»
Номінація «Рисунок/Етюд з натури»
Івано-Франківський національний технічний університет нафти і газу.
Інститут архітектури та будівництва «ІФНТУНГ- ДонНАБА»
Керівник: Мелкомукова Марія, старший викладач, Борсук Наталія,старший викладач
Кольорові олівці, лінер, 2025

▲Курдюкова Вікторія, 2 курс
«Одеська вулиця»
Номінація «Рисунок/Етюд з натури»
Одеська державна академія будівництва та архітектури, Архітектурно-художній інститут
Керівник: Самойлова Олександра, старша викладачка, Кучеренко Катерина, старша викладачка
Відмивка, акварель, лайнери, 2026

◄Кузьмінська Роксолана, 2 курс
«Собор»
Номінація «Архітектурна фантазія»
Національний університет «Львівська політехніка» Інститут архітектури та дизайну
Керівник: Білінська Оксана, доцент, кандидат архітектури,
Грабар-Мачуба Ярослава, асистент, Дідула Ярослав, старший викладач
Гуаш, 2025

▲Петрик Марина, 1 курс
«Прогулянка містом, Львів 2026»
Номінація «Рисунок/Етюд з натури»
Національний університет «Львівська політехніка»
Інститут архітектури та дизайну
Керівник: Бойко Христина, кандидат архітектури, доцент кафедри дизайну та основ архітектури. Акварель , папір, 2026

►Малаховська Вероніка, 2 курс
«Інтер'єр католицького собору Святого Бавона в Генті»
Номінація «Архітектурна фантазія»
Одеська державна академія будівництва та архітектури,
Архітектурно-художній інститут
Керівник: Самойлова Олександра, старший викладач,
Кучеренко Катерина, старший викладач
Відмивка тушшю, туш, перо, 2026

▲Капустян Марія, 2 курс
«Інтер'єр кафе на 50 місць»
Номінація «Рисунок/Етюд з натури»
Національний університет «Полтавська політехніка імені Юрія Кондратюка»
Керівник: Новосельчук Наталія, кандидат архітектури, доцент
Комп'ютерна графіка, 2026

▲Іллічова Марія, 2 курс
«Типова Одеса»
Номінація «Архітектурна фантазія»
Одеська державна академія будівництва та архітектури, Архітектурно-художній інститут
Керівник: Любімова Олена, старша викладачка, Олійник Іван, асистент
Акварель, олівець, 2026

▲Кекіш Марія, 3 курс
«Площа Ринок»
Номінація «Архітектурна фантазія»
Національний лісотехнічний університет України
Керівник: Волошенко Віктор, старший викладач
Олівець, 2025

►Лизько Марія, 3 курс
«Сходами двориків»
Номінація «Архітектурна фантазія»
Одеська державна академія будівництва та архітектури, Архітектурно-художній інститут
Керівник: Коншина Олена, старший викладач, Недошитко Олег, старший викладач
Олівець, лайнери, маркер, 2025

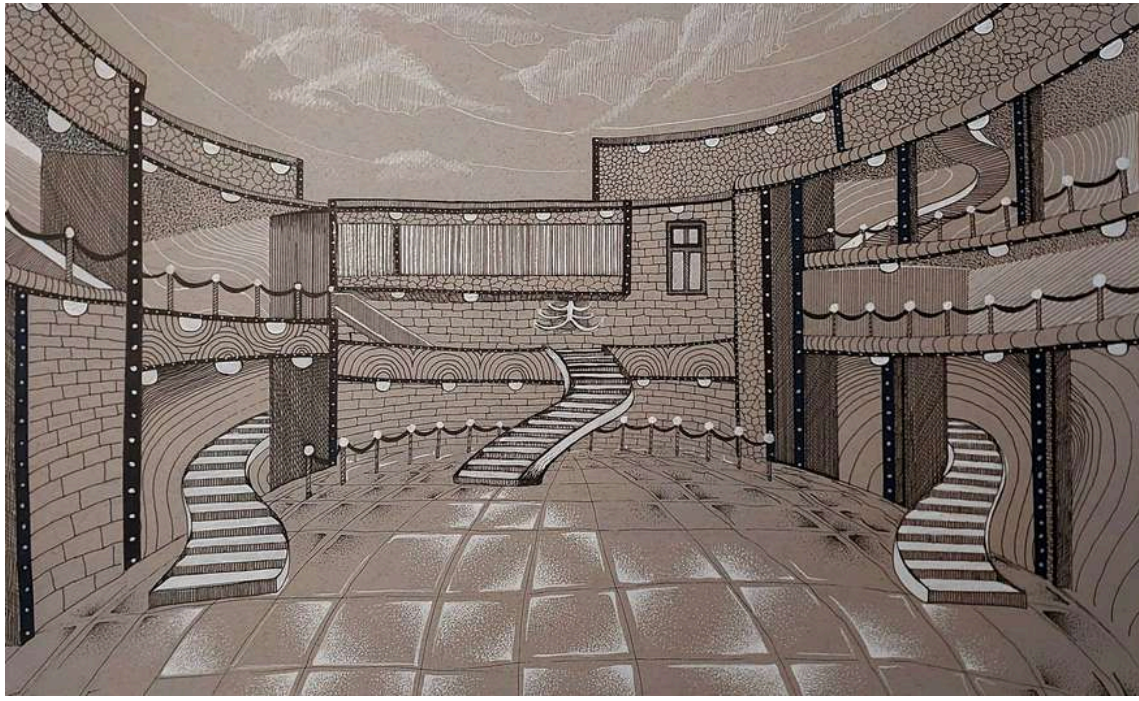

► **Пащенко Анна, 2 курс**
«Одеський дворик»
Номінація «Рисунок/Етюд з натури»
Одеська державна академія будівництва та архітектури, Архітектурно-художній інститут
Керівник: Міхова Лариса, старша викладачка,
Любімова Олена, старша викладачка
Акварель, олівець, 2025

◄Пащенко Олена, 3 курс
«Рисунок громадського інтер'єру. Зустріч»
Номінація «Рисунок/Етюд з натури»
Одеська державна академія будівництва та архітектури, Архітектурно-художній інститут
Керівник: Коріньок Віктор, старший викладач
Олівець, 2026

◄Сіряченко Христина, 3 курс
«Тепло в місті»
Номінація «Рисунок/Етюд з натури»
Відокремлений структурний підрозділ «Миргородський фаховий коледж імені Миколи Гоголя Національного університету «Полтавська політехніка Імені Юрія Кондратюка»
Керівник: Волкова Наталія, викладач, спеціаліст вищої категорії, викладач-методист
Гуаш, 2026

►Жидко Анастасія, 1 курс
«Інтер'єри»
Номінація «Рисунок/Етюд з натури»
Національний університет «Полтавська політехніка імені Юрія Кондратюка»
Керівник: Острогляд Олена, старша викладачка кафедри архітектури будівель та дизайну
Маркери, лінер, 2026

▲Перов Олександр, 2 курс
«Опера в Одесі»
Номінація «Архітектурна фантазія»
Національний університет «Львівська політехніка»
Інститут архітектури та дизайну
Керівник: Білінська Оксана, доцент, кандидат архітектури, Демянчук Іван, асистент
Гуаш, 2025

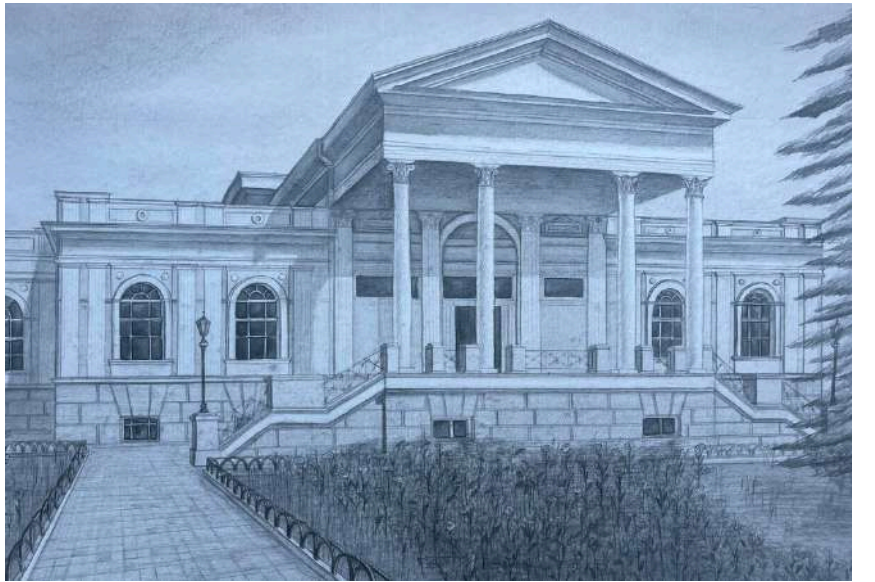

►Кареба Ольга, 2 курс
«Там, де оживають міфи. Одеський археологічний музей»
Номінація «Рисунок/Етюд з натури»
Одеська державна академія будівництва та архітектури,
Архітектурно-художній інститут
Керівник: Любімова Олена, старша викладачка
Олівець, 2025

▲Лебедь Анастасія, 1 курс
«Колорит одеського дворика»
Номінація «Рисунок/Етюд з натури поза конкурсом»
Одеська державна академія будівництва та архітектури, Архітектурно-художній інститут
Керівник: Міхова Лариса, старша викладачка
Акварель, біла кулькова ручка, коричневий лайнер, акварельний олівець, 2026

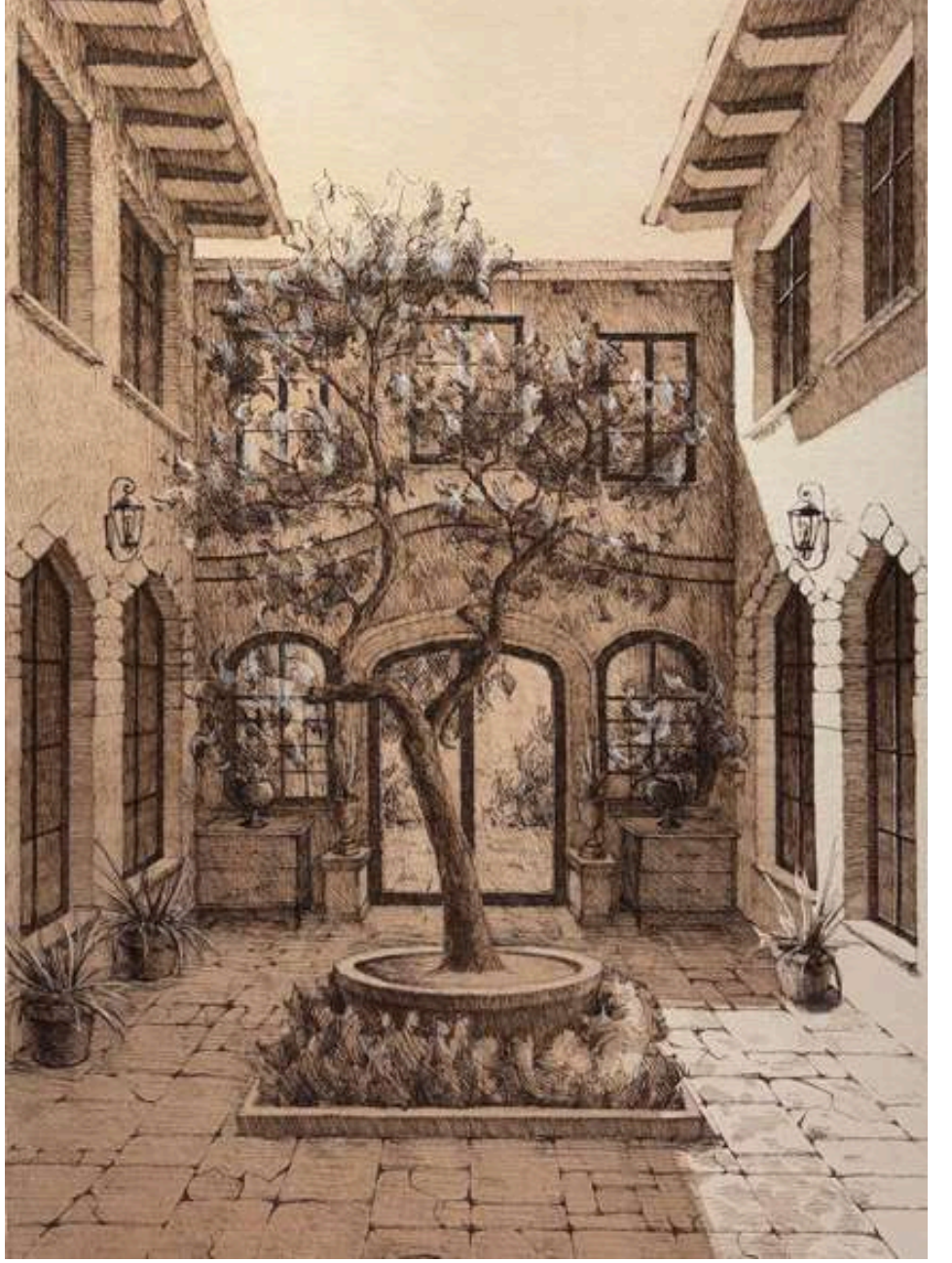

▲Рубаха Єлизавета, 1 курс
«Теплі спогади»
Номінація «Архітектурна фантазія»
Одеська державна академія будівництва та архітектури, Архітектурно-художній інститут
Керівник: Міхова Лариса, старша викладачка, Любімова Олена, старша викладачка
Акварель, лінер, 2026

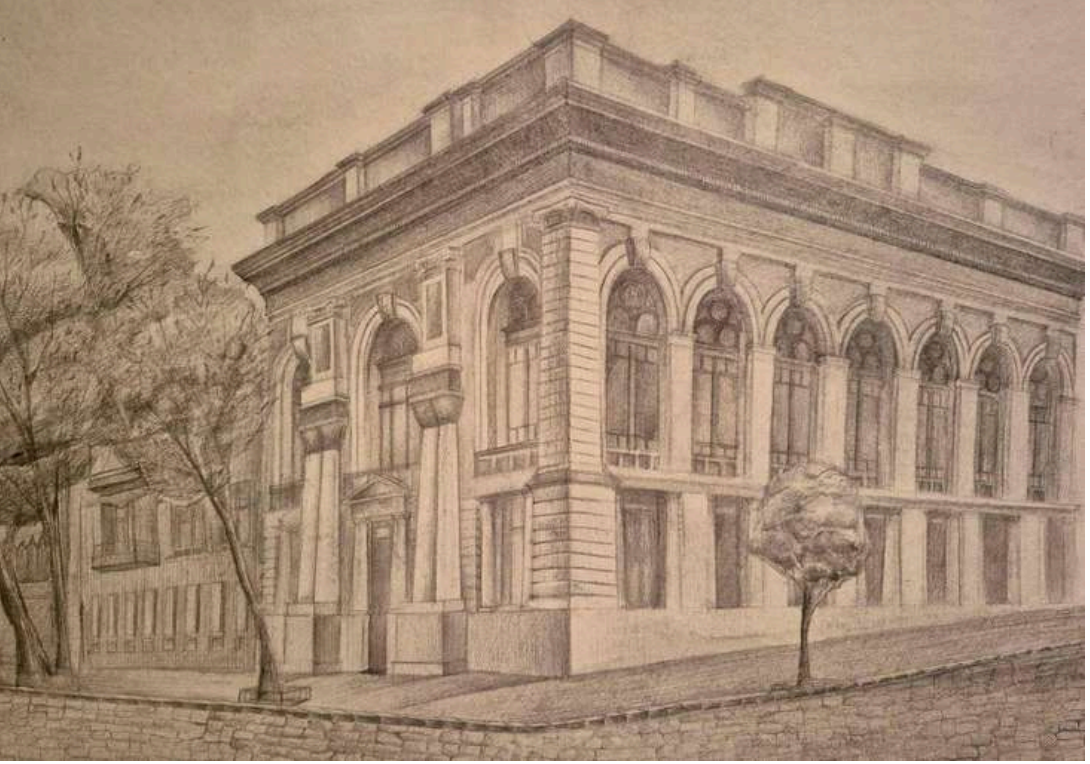

▲Коваль Софія, 2 курс
«Архітектурний ритм Одеси»
Номінація «Рисунок/Етюд з натури»
Одеська державна академія будівництва та архітектури, Архітектурно-художній інститут
Керівник: Любімова Олена, старша викладачка, Олійник Іван, асистент
Олівець, 2026

▲Луценко Олександр, 2 курс
«Останній подих»
Номінація «Архітектурна фантазія»
Одеська державна академія будівництва та архітектури, Архітектурно-художній інститут
Керівник: Міхова Лариса, старша викладачка
Акварель, чорний лінер, 2025

►Кошелєв Євгеній, 1 курс магістратури
«Хата на краю села»
Номінація «Архітектурна фантазія»
Національний університет «Полтавська політехніка імені Юрія Кондратюка»
Авторська техніка, 2025

►Максимова Вікторія, 2 курс
«Вулицями Львова»
Номінація «Архітектурна фантазія»
Національний університет «Львівська політехніка»
Інститут архітектури та дизайну
Керівник: Білінська Оксана, доцент, кандидат архітектури,
Грабар-Мачуба Ярослава, асистент, Дідула Ярослав, старший викладач
Гуаш, 2025

▲Павлюк Любов, 2 курс
«У затінку одеських дахів»
Номінація «Рисунок/Етюд з натури»
Одеська державна академія будівництва та архітектури, Архітектурно-художній інститут
Керівник: Міхова Лариса, старша викладачка, Любімова Олена, старша викладачка
Акварель, олівець, 2025

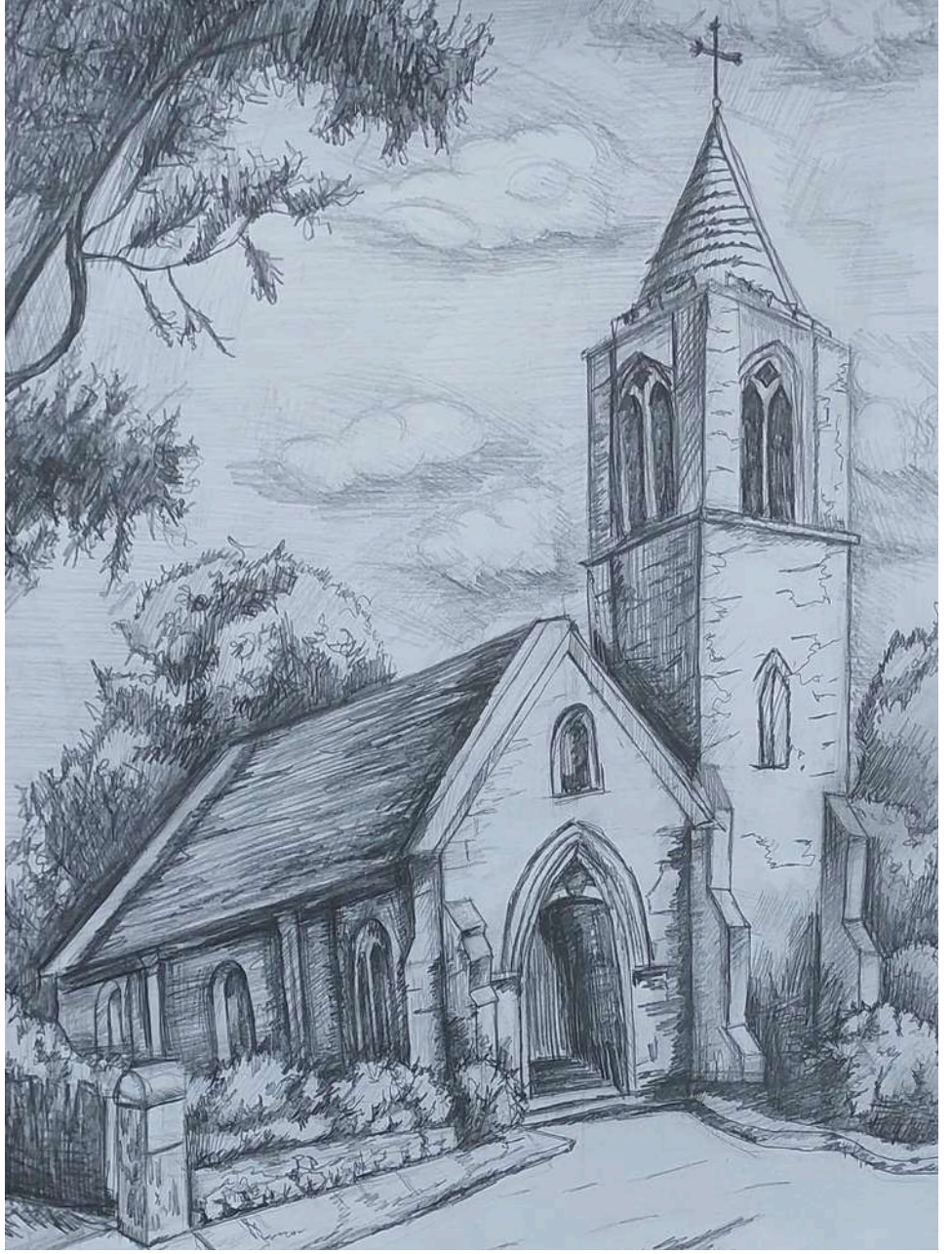

▲Панчук Анна, 1 курс
«Вулицями міста»
Номінація «Рисунок/Етюд з натури»
Івано-Франківський національний технічний університет нафти і газу. Інститут архітектури та будівництва «ІФНТУНГ- ДонНАБА»
Керівник: Єрузель Ольга, викладач кафедри архітектури і дизайну. Олівець, 2026

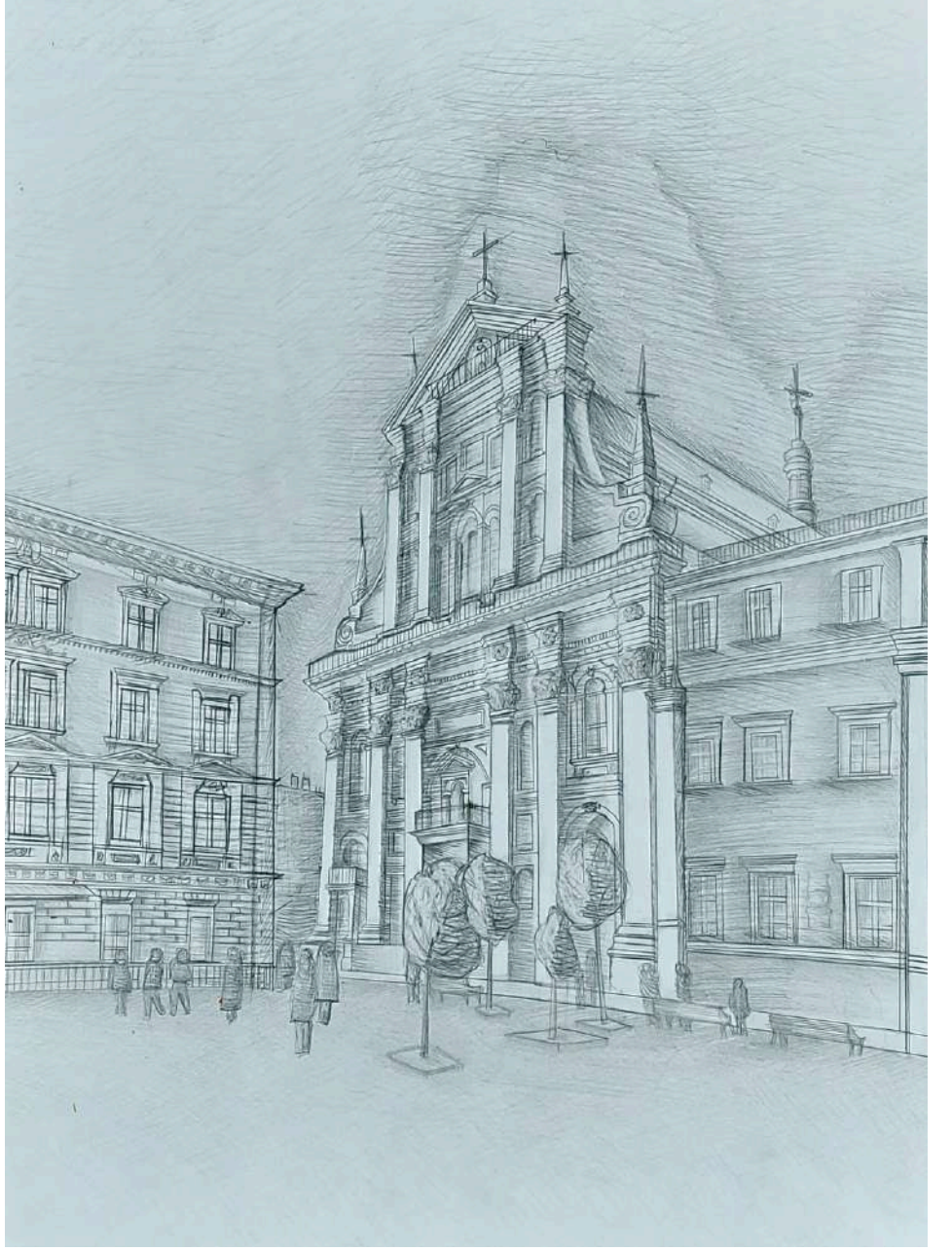

▲Процайло Дарина-Володимира, 2 курс
«Гарнізонний храм»
Номінація «Рисунок/Етюд з натури»
Національний університет «Львівська політехніка» Інститут архітектури та дизайну
Керівник: Грабар-Мачуба Ярослава, асистент, Федиків Іван, асистент
Олівець, 2025

◄**Сурмілова Катерина, 1 курс**
«Сучасне та минуле»
Номінація «Архітектурна фантазія»
Національний університет «Львівська політехніка»
Інститут поліграфії та медійних технологій
Керівник: Кульчицька Христина, доцент кафедри мультимедійних технологій, канд. техн. наук
Колаж в Adobe Photoshop, 2025

◄Сіряченко Христина, 2 курс
«Місто Coca Cola»
Номінація «Архітектурна фантазія»
Відокремлений структурний підрозділ «Миргородський фаховий коледж імені Миколи Гоголя Національного університету «Полтавська політехніка Імені Юрія Кондратюка»
Керівник: Волкова Наталія, викладач, спеціаліст вищої категорії, викладач-методист
Гуаш, 2025

►Ситник Анна, 3 курс
«В саду лотоса»
Номінація «Архітектурна фантазія»
Відокремлений структурний підрозділ «Миргородський фаховий коледж імені Миколи Гоголя Національного університету «Полтавська політехніка Імені Юрія Кондратюка»
Акварель, 2025

►Турчева Дарина, 1 курс
«Місто. Лінія»
Номінація «Архітектурна фантазія»
Відокремлений структурний підрозділ «Миргородський фаховий коледж імені Миколи Гоголя Національного університету «Полтавська політехніка Імені Юрія Кондратюка»
Керівник: Волкова Наталія, викладач, спеціаліст вищої категорії, викладач-методист
Змішана техніка, 2025

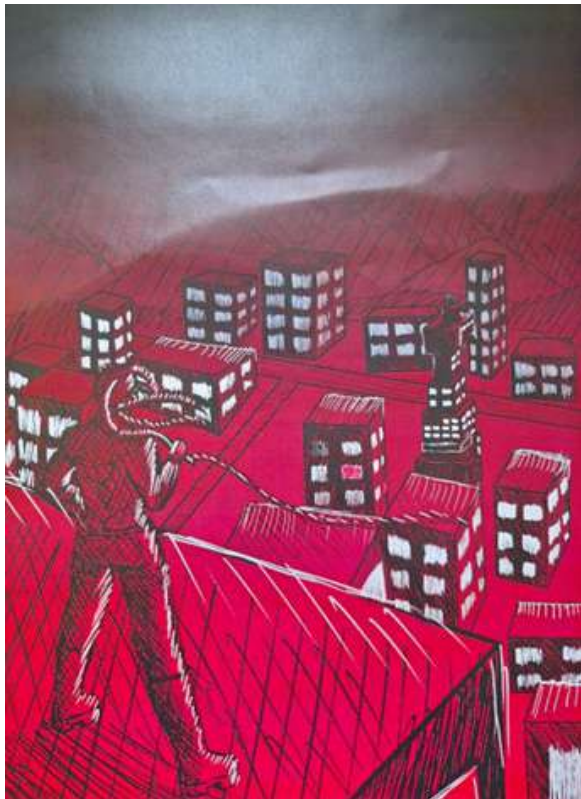

▲Оржешко Вадим, 2 курс
«Вулицями Подолу»
Номінація «Рисунок/Етюд з натури»
Одеська державна академія будівництва та архітектури, Архітектурно-художній інститут
Керівник: Любімова Олена, старша викладачка
Папір, чорнильна ручка, 2026

▲Міліціян Дар’я, 2 курс
«Одеська кірха»
Номінація «Рисунок/Етюд з натури»
Одеська державна академія будівництва та архітектури, Архітектурно-художній інститут
Керівник: Самойлова Олександра, старша викладачка, Кубриш Наталія, доцент
Відмивка, акварель, лайнери, 2025

▲Маркулинець Андрій, 2 курс
«Храм святої Анни у Львові»
Номінація «Архітектурна фантазія»
Національний університет «Львівська політехніка» Інститут архітектури та дизайну
Керівник: Білінська Оксана, доцент, кандидат архітектури, Демянчук Іван, асистент
Гуаш, 2025

▲Орловська Марія, 1 курс
«Над Одесою»
Номінація «Рисунок/Етюд з натури»
Одеська державна академія будівництва та архітектури, Архітектурно-художній інститут
Керівник: Міхова Лариса, старша викладачка
Акварель, лінер, 2026

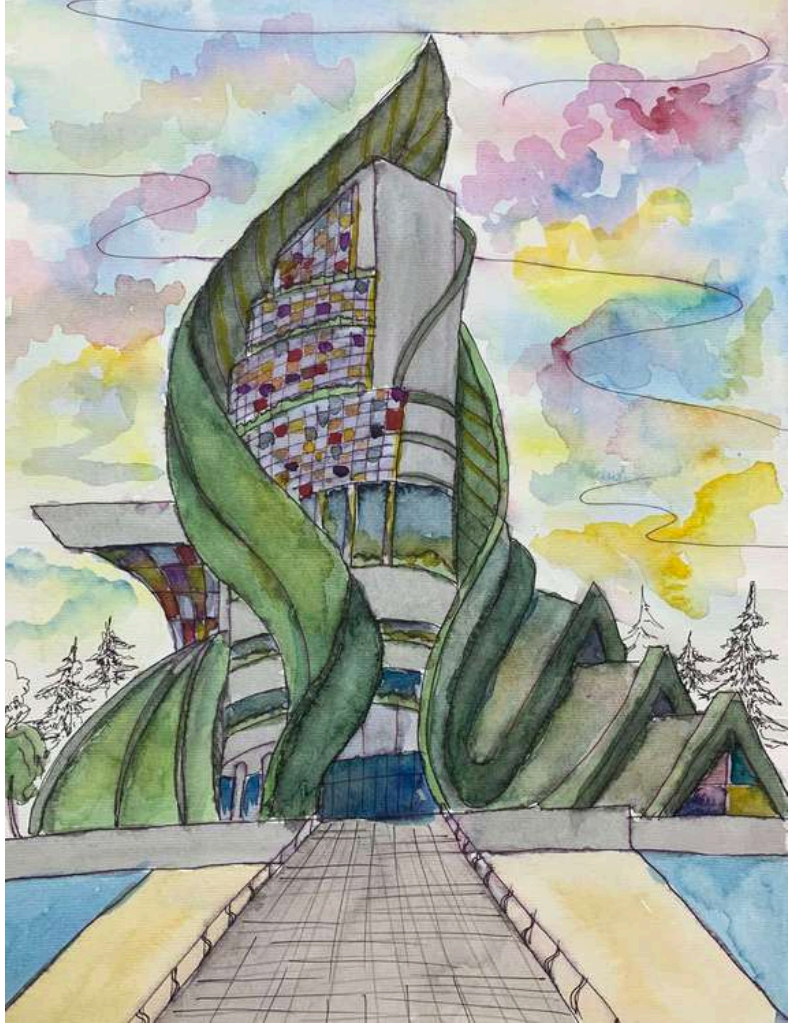

▲Сластьон Артем, 11 клас
«Архітектурна фантазія»
Номінація «Архітектурна фантазія»
Дитяча художня студія «DaVinci» м.Зіньків
Керівник: Фенько Наталя, керівник студії
Графіка, 2026

►Солощук Дар'я, 2 курс
«Місто майбутнього»
Номінація «Архітектурна фантазія»
Одеська державна академія будівництва та архітектури, Архітектурно-художній інститут
Керівник: Самойлова Олександра, старша викладачка,
Кучеренко Катерина, старша викладачка
Олівець, 2026

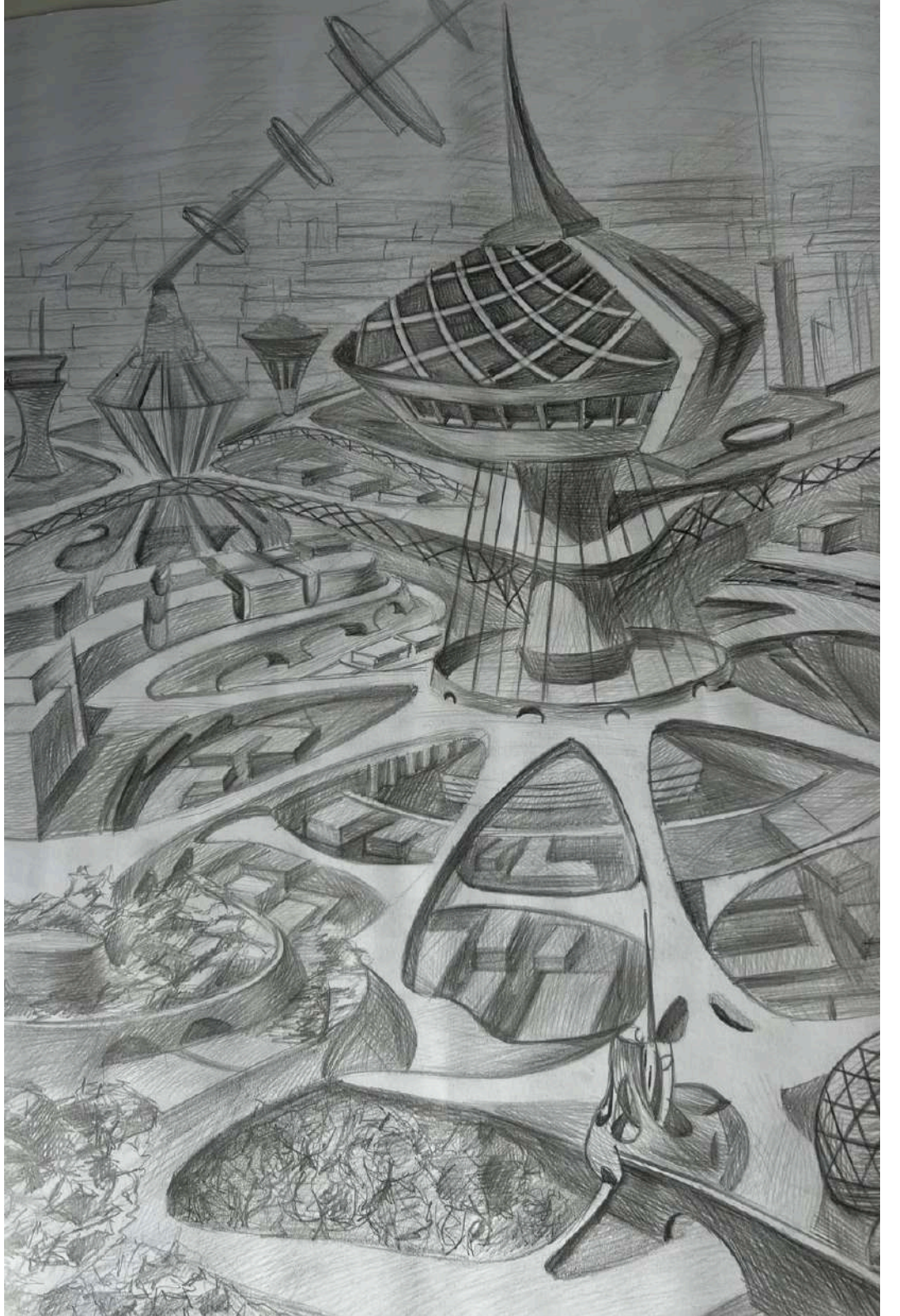

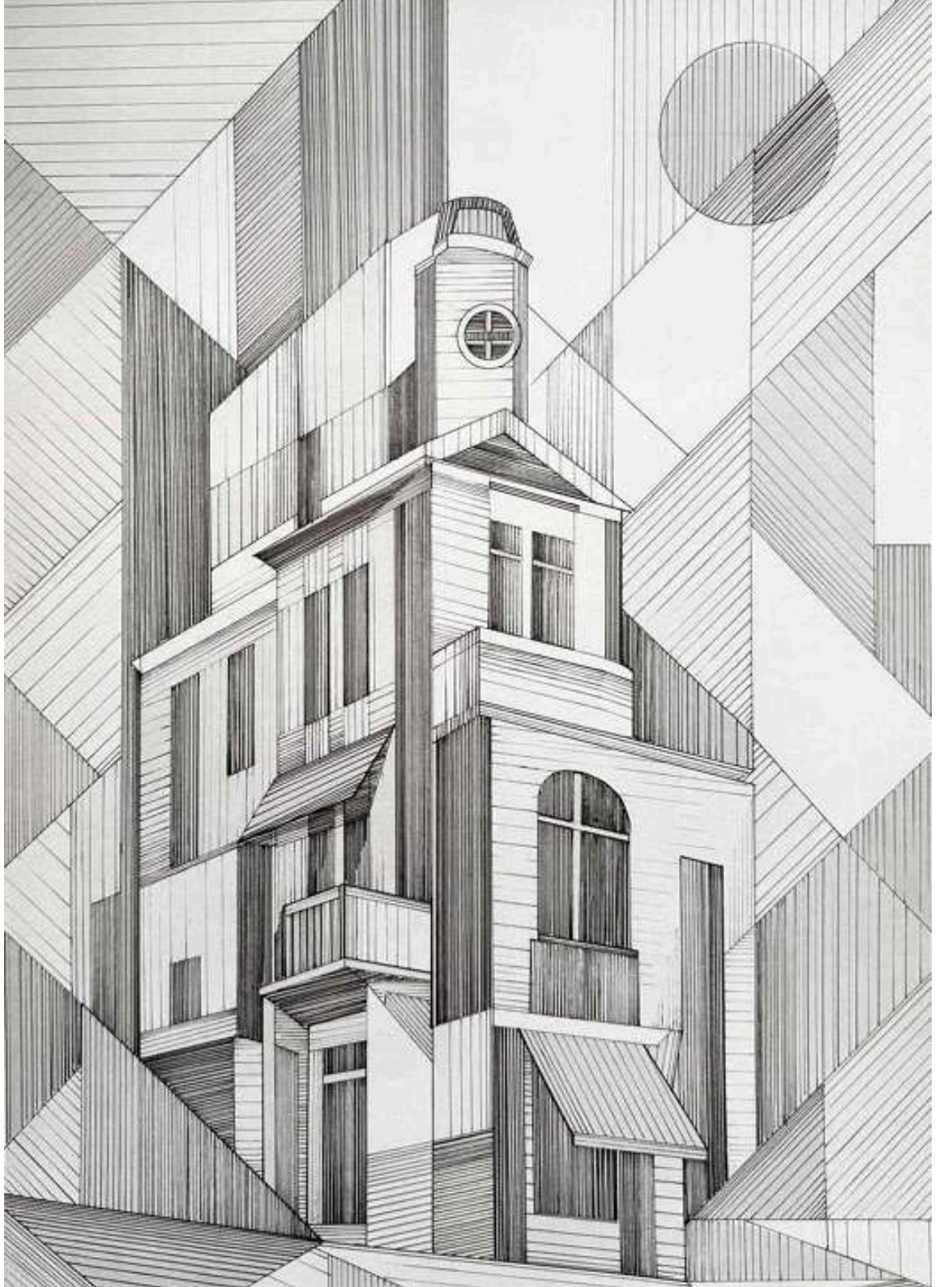

► **Салітринська Ольга, 1 курс**
«Архітектоніка фантазії між лініями і простором»
Номінація «Архітектурна фантазія»
Національний університет «Львівська політехніка»
Інститут архітектури та дизайну
Керівник: Климко Зоряна, доцент, кандидат архітектури
Акварель, лайнери, 2026

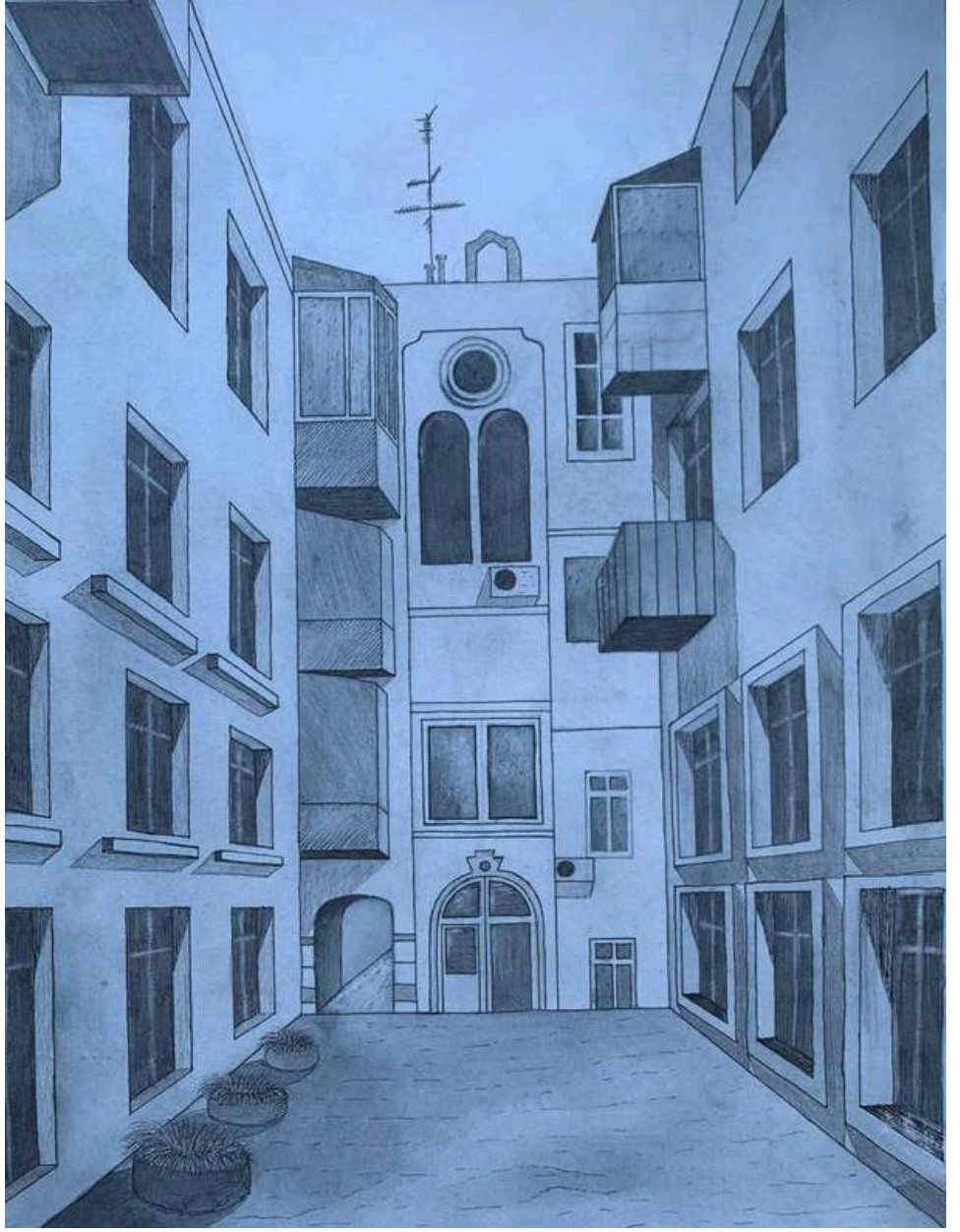

▲Рижков Нікіта, 1 курс
«Одеський дворик»
Номінація «Рисунок/Етюд з натури»
Одеська державна академія будівництва та архітектури, Архітектурно-художній інститут
Керівник: Міхова Лариса, старша викладачка, Кучеренко Катерина, старша викладачка
Акварель, олівець, 2025

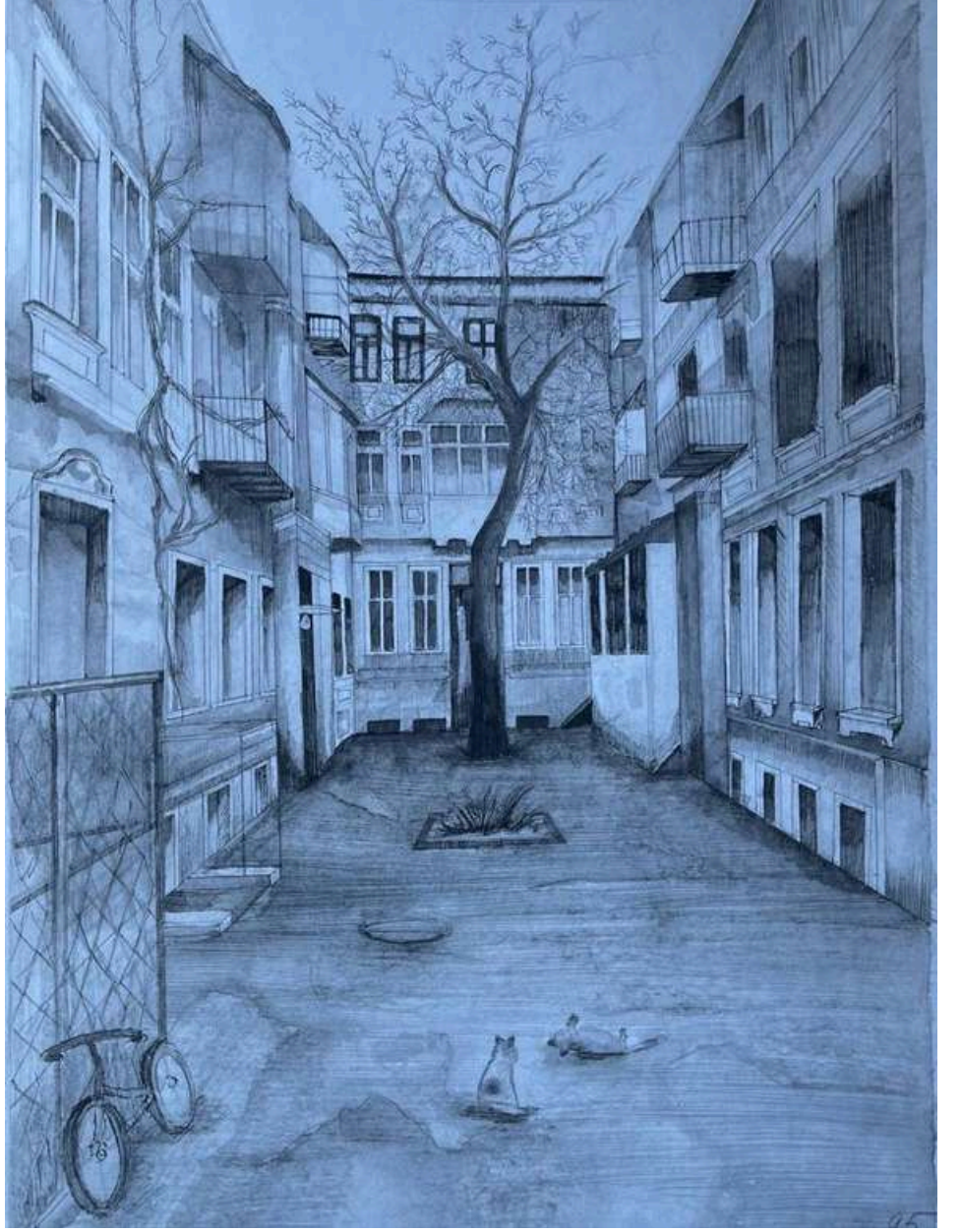

▲Осмоловська Єва, 1 курс
«Одеський дворик»
Номінація «Рисунок/Етюд з натури»
Одеська державна академія будівництва та архітектури, Архітектурно-художній інститут
Керівник: Міхова Лариса, старша викладачка, Кучеренко Катерина, старша викладачка
Акварель, олівець, 2024

▲Фтемова Анна, 1 курс
«Вулицями міста»
Номінація «Рисунок/Етюд з натури»
Івано-Франківський національний технічний університет нафти і газу. Інститут архітектури та будівництва «ІФНТУНГ- ДонНАБА»
Керівник: Єрузель Ольга, викладач кафедри архітектури і дизайну
Олівець, 2026

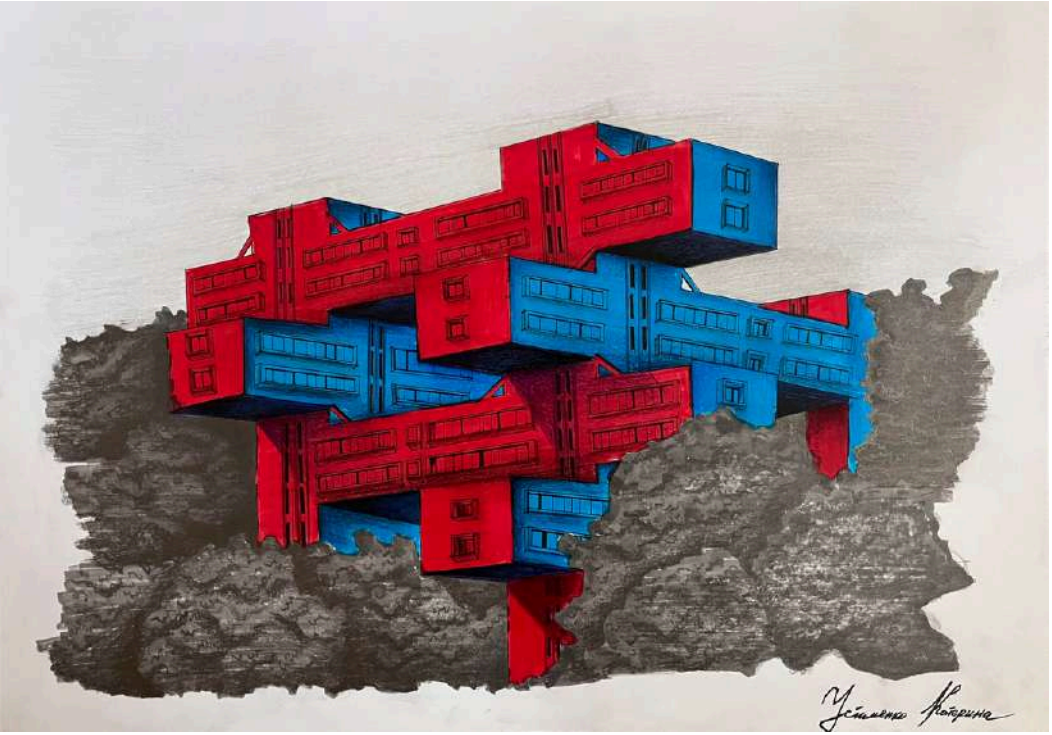

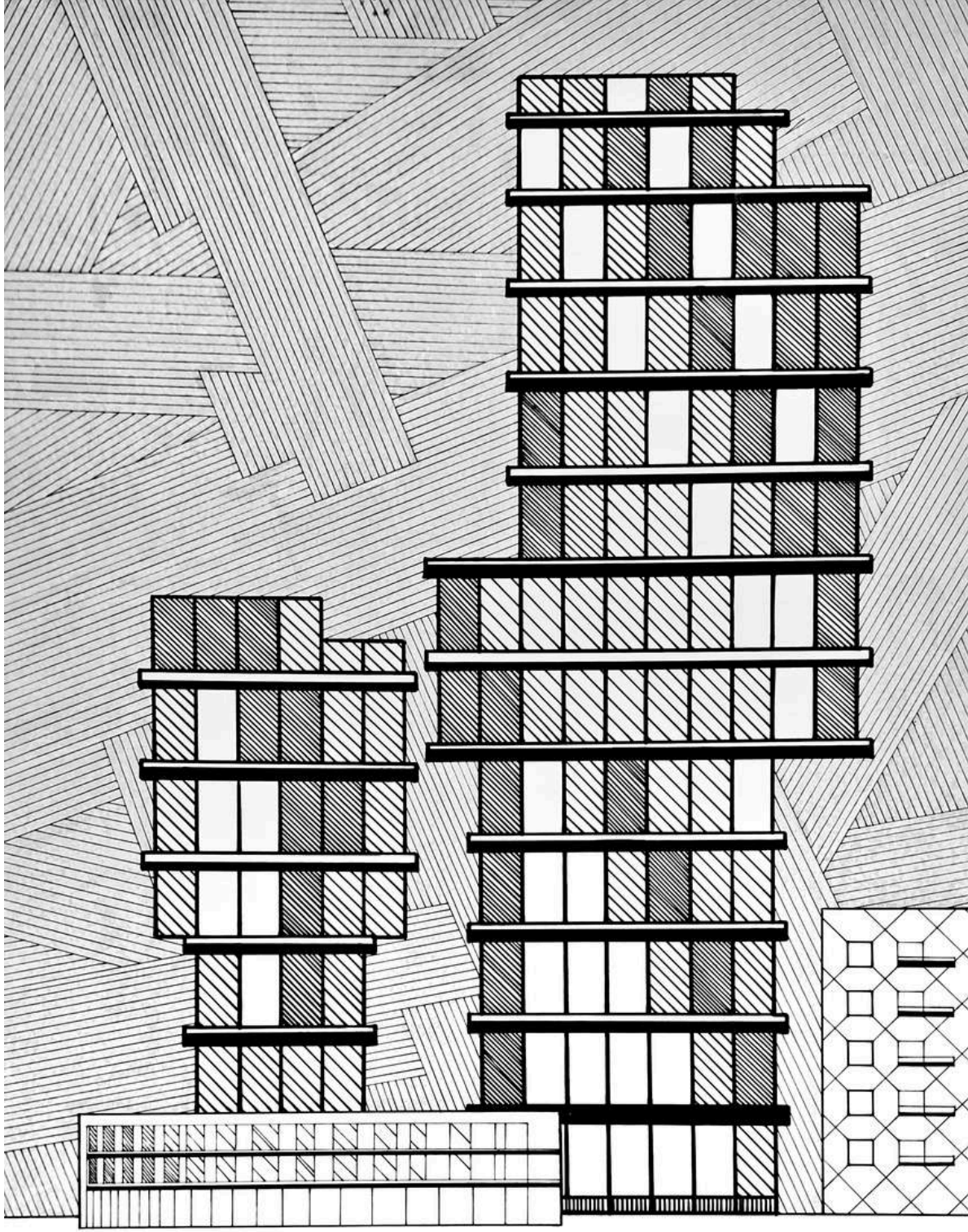

▲Устименко Катерина, 2 курс
«Геометрія протистояння»
Номінація «Архітектурна фантазія»
Навчально-науковий інститут «Придніпровська державна академія будівництва та архітектури» Українського державного університету науки і технологій
Керівник: Захарчук Наталія, асистент кафедри основ архітектури, синтезу мистецтв і культурної спадщини
Маркери, олівці та лінер, 2026

►Соколова Анастасія, 2 курс
«Геометрична стилізація «Абсолютний світ» Місісазі, провінція Онтаріо, Канада»
Номінація «Архітектурна фантазія»
Національний університет «Полтавська політехніка імені Юрія Кондратюка»
Керівник: Острогляд Олена, старша викладачка кафедри архітектури будівель та дизайну
Лінер, 2025

►**Шепель Вікторія, 2 курс**
«Ансамбль Успенської церкви»
Номінація «Архітектурна фантазія»
Національний університет «Львівська політехніка»
Інститут архітектури та дизайну
Керівник: Білінська Оксана, доцент, кандидат архітектури, Демянчук Іван, асистент
Гуаш, 2025

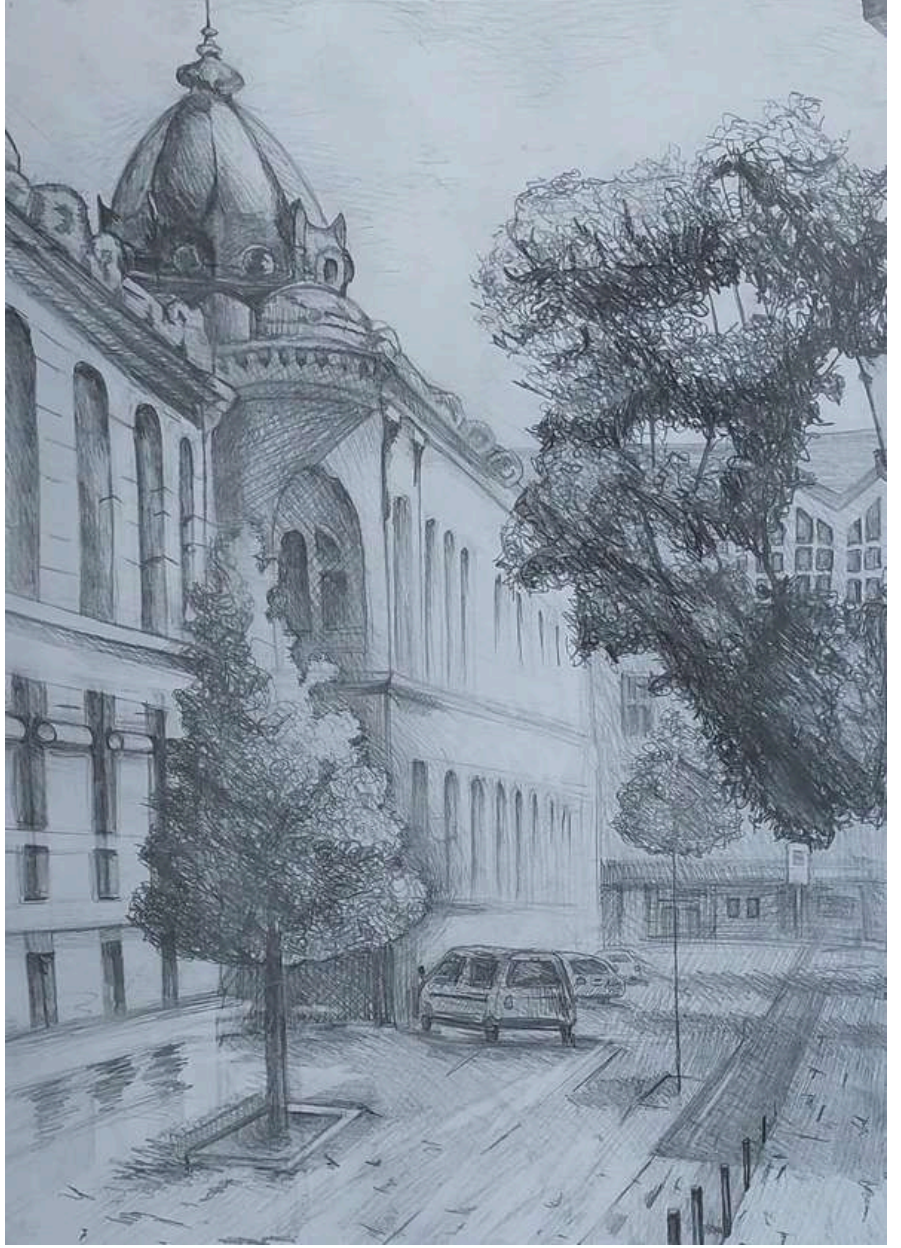

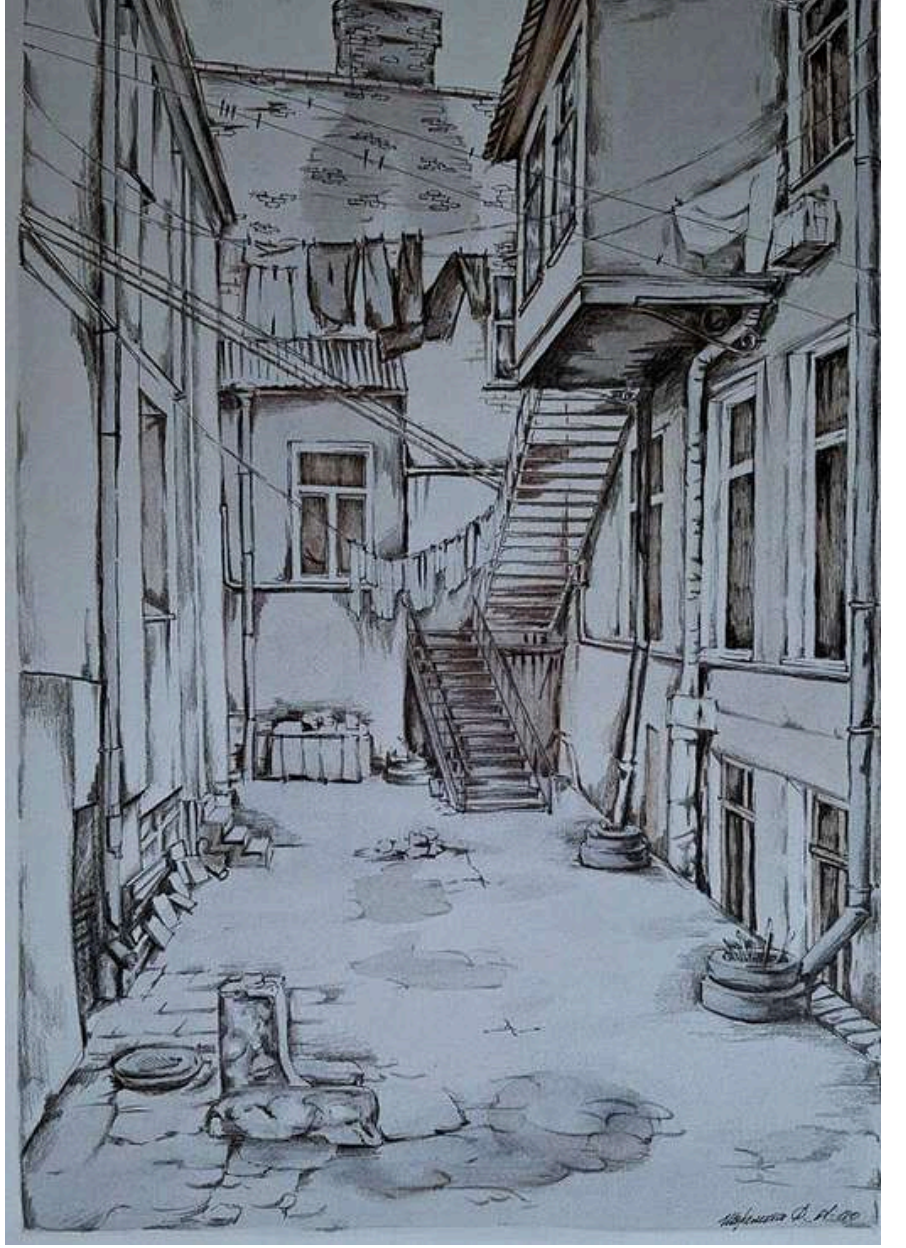

▲Шилюк Марія, 1 курс
«Вулицями міста»
Номінація «Рисунок/Етюд з натури»
Івано-Франківський національний технічний університет нафти і газу.
Інститут архітектури та будівництва «ІФНТУНГ- ДонНАБА»
Керівник: Мелкомукова Марія, старший викладач кафедри архітектури і дизайну
Олівець, 2026

▲Шеремета Дарія, 2 курс
«Одеський дворик»
Номінація «Рисунок/Етюд з натури»
Одеська державна академія будівництва та архітектури,
Архітектурно-художній інститут
Керівник: Міхова Лариса, старша викладачка, Любімова Олена, старша викладачка
Акварель, олівець, лайнер, 2025

▲Ситарук Денис, 1 курс
«Вид на Парфенон»
Номінація «Рисунок/Етюд з натури»
Західноукраїнський національний університет
Керівник: Колодрубська Олександра, доцентка
кафедри архітектури та дизайну, кандидатка архітектури
Олівець, 2026

▲Михайлів Анастасія, 2 курс
«Колізей»
Номінація «Рисунок/Етюд з натури»
ВСП «Львівський фаховий коледж
Львівського національного університету природокористування»
Керівник: Козак Галина, викладач
Олівець, 2026

►Супруненко Єлизавета, 1 курс
«Геометрична стилізація. Стоунхендж, рівнина Солсбері у Вілтширі, Англія»
Номінація «Архітектурна фантазія»
Національний університет «Полтавська політехніка імені Юрія Кондратюка»
Керівник: Острогляд Олена, старша викладачка кафедри архітектури будівель та дизайну
Маркери, 2025

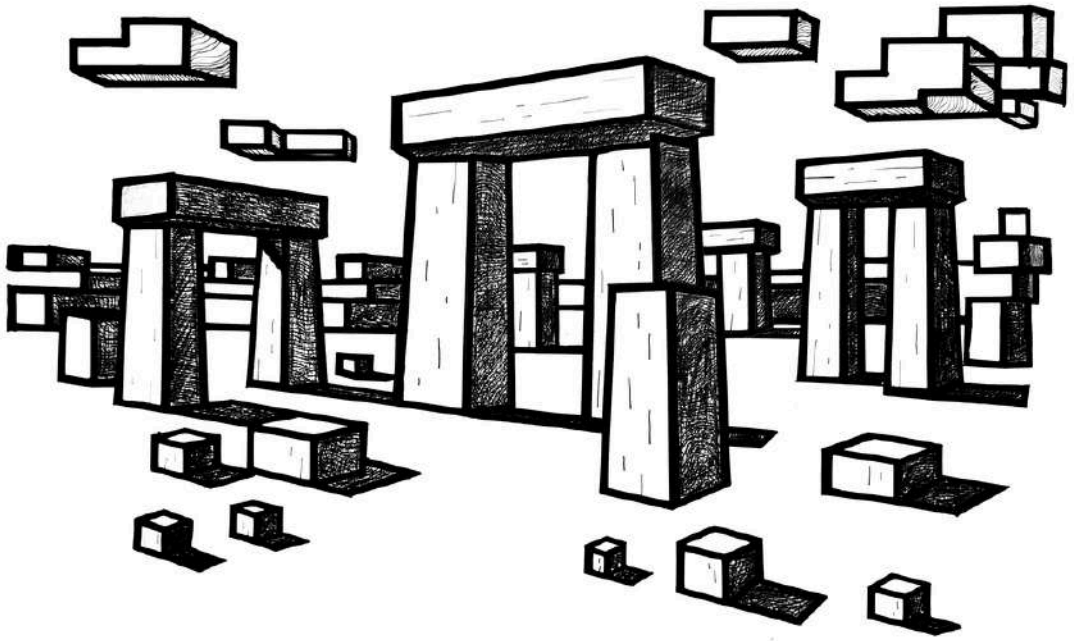

▲Педченко Вікторія, 2 курс
«Місто в акварельних променях»
Номінація «Рисунок/Етюд з натури»
Одеська державна академія будівництва та архітектури, Архітектурно-художній інститут
Керівник: Любімова Олена, старша викладачка, Міхова Лариса, старша викладачка
Акварель, 2025

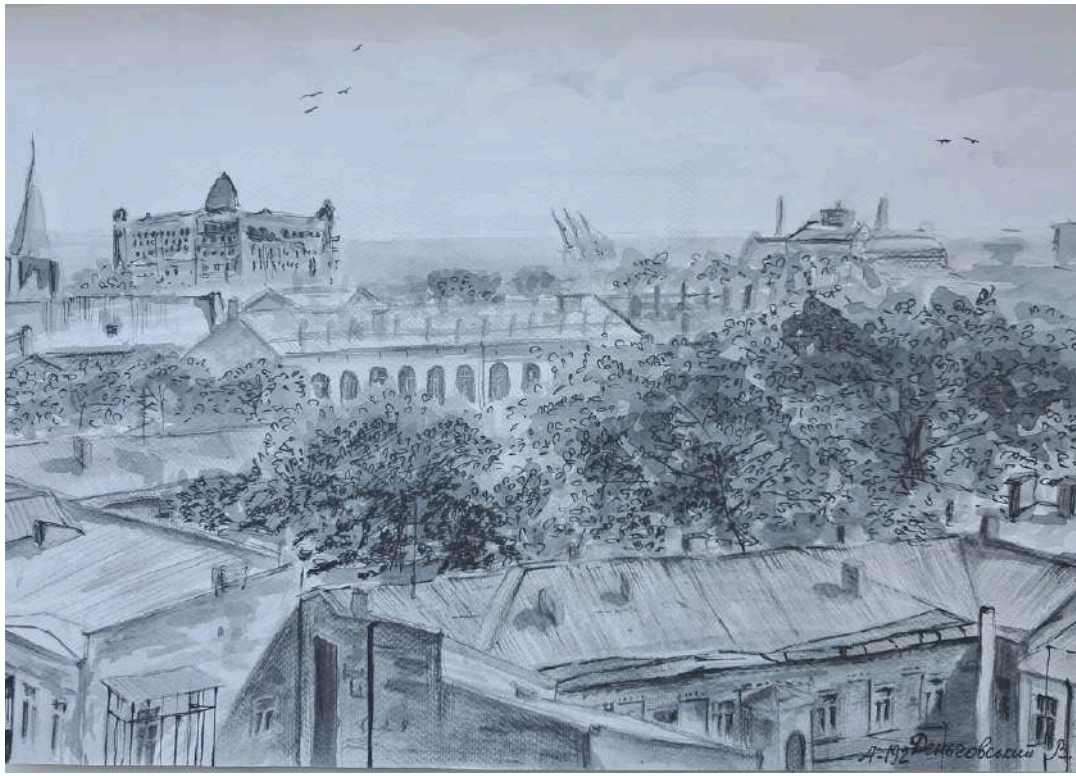

▲Деньговський Володимир, 1 курс
«Над дахами старої Одеси»
Номінація «Рисунок/Етюд з натури»
Одеська державна академія будівництва та архітектури, Архітектурно-художній інститут
Керівник: Міхова Лариса, старша викладачка, Любімова Олена, старша викладачка
Олівець, акварель, лайнер, 2026

◄Лоневська Ксенія, 2 курс
«Спогади про Венецію»
Номінація «Архітектурна фантазія»
Національний університет «Львівська політехніка» Інститут архітектури та дизайну
Керівник: Білінська Оксана, доцент, кандидат архітектури, Демянчук Іван, асистент
Гуаш, 2025

▲**Орловська Марія, 1 курс**
«Затишок дворика»
Номінація «Архітектурна фантазія»
Одеська державна академія будівництва та архітектури, Архітектурно-художній інститут
Керівник: Міхова Лариса, старша викладачка
Акварель, лінер, 2026

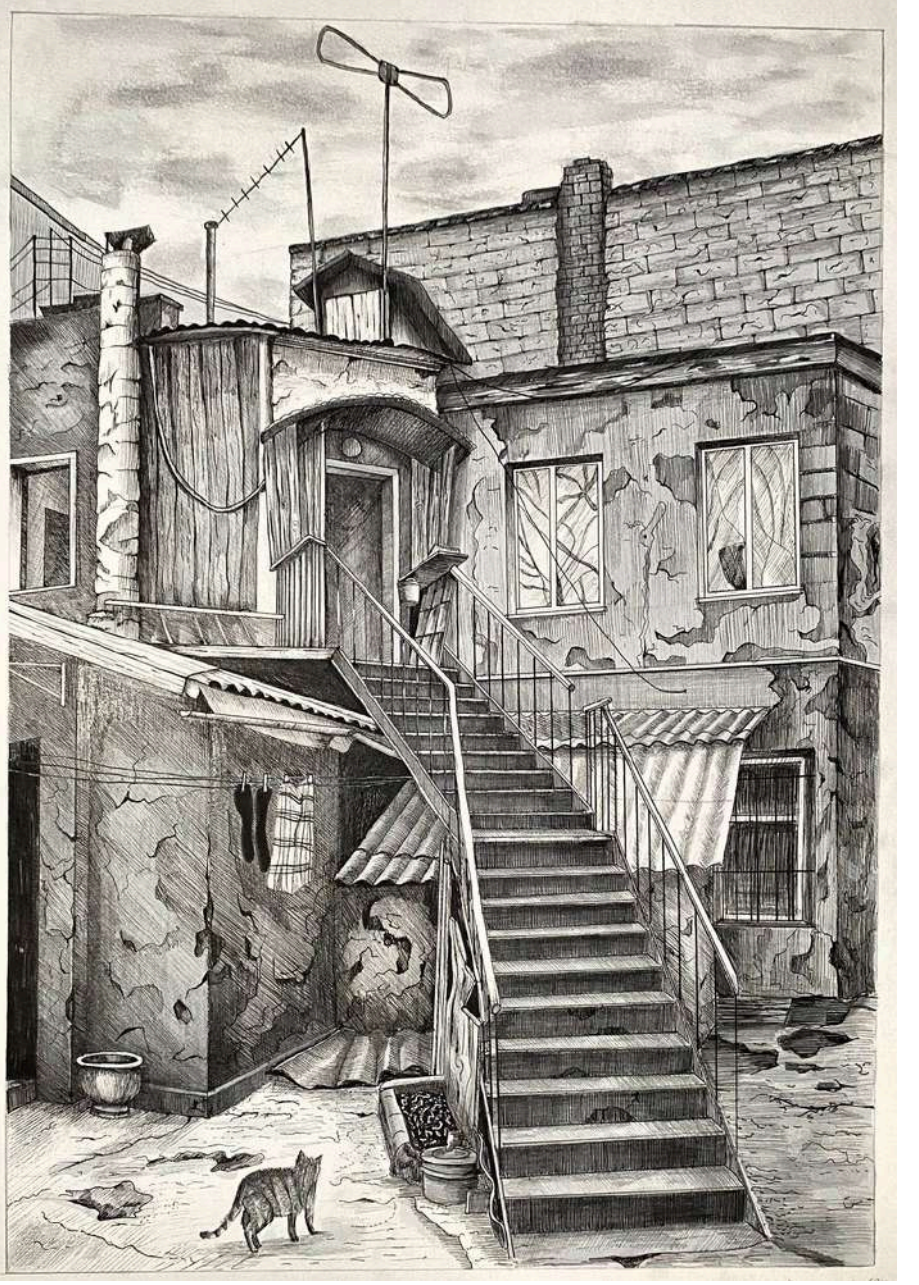

▲**Оале Вікторія, 1 курс**
«Одеський дворик»
Номінація «Архітектурна фантазія»
Одеська державна академія будівництва та архітектури, Архітектурно-художній інститут
Керівник: Міхова Лариса, старша викладачка, Любімова Олена, старша викладачка
Акварель, олівець, лінер, 2026

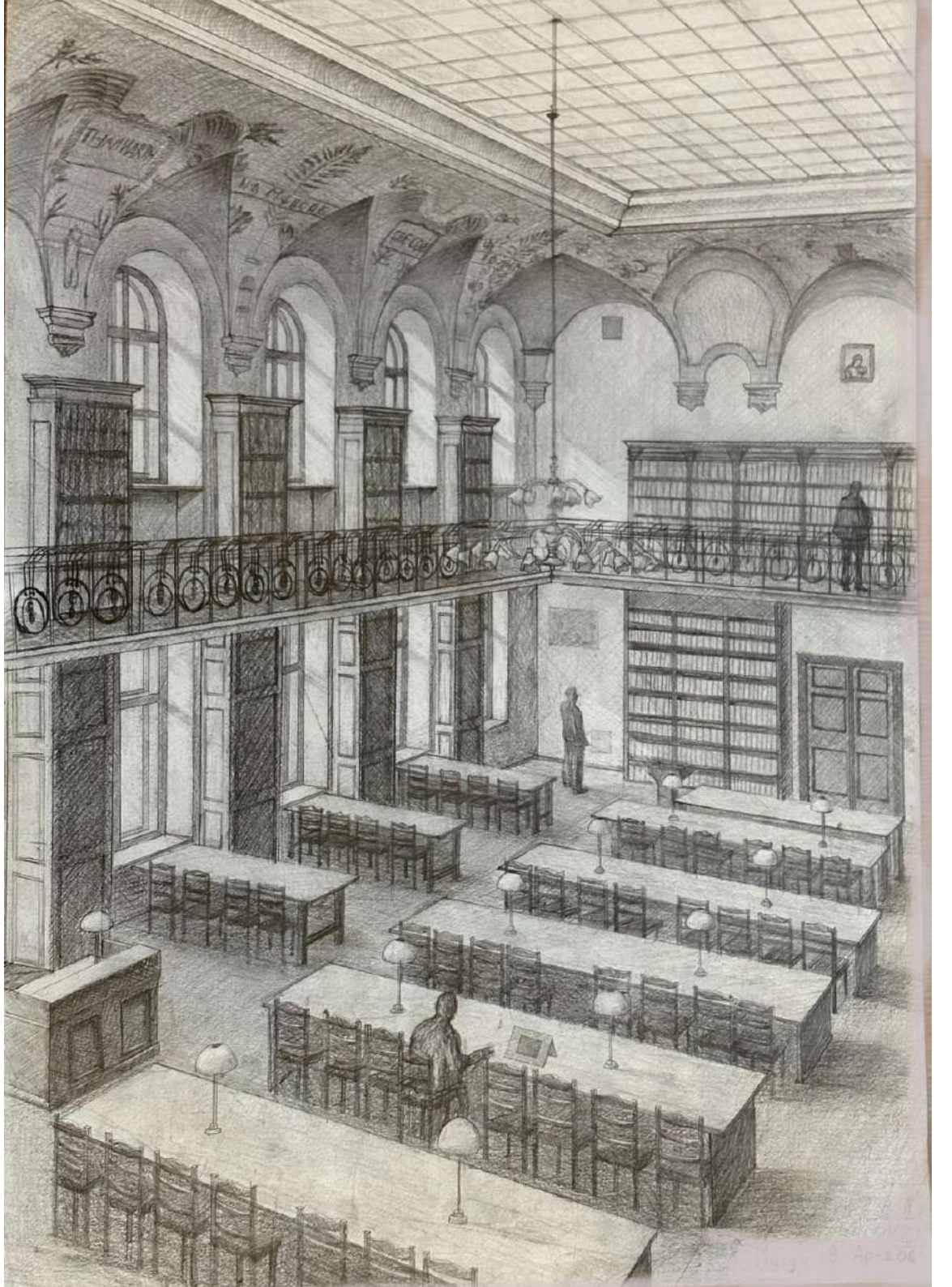

► **Матуш Ірина, 2 курс**
«Інтер'єри наукової бібліотеки ЛНУ імені Івана Франка у Львові»
Номінація «Рисунок/Етюд з натури»
Національний університет «Львівська політехніка»
Інститут архітектури та дизайну
Керівник: Білінська Оксана, доцент, кандидат архітектури,
Демянчук Іван, асистент
Олівець, 2025

▲Корпанюк Станіслав, 1 курс
«Церква Святого Василія Великого»
Номінація «Архітектурна фантазія»
Львівський національний університет
ветеринарної медицини та біотехнологій ім. С. З. Ґжицького
Керівник: Пісьо Степан, старший викладач кафедри архітектури
Лінер, 2026

▲Леоненко Анастасія, 1 курс
«Одеська панорама»
Номінація «Рисунок/Етюд з натури»
Одеська державна академія будівництва та архітектури,
Архітектурно-художній інститут
Керівник: Міхова Лариса, старша викладачка, Любімова Олена, старша викладачка
Акварель, олівець, лінер, 2026

►Кохан Антон, 3 курс
«Без назви». Номінація «Рисунок/Етюд з натури»
Івано-Франківський національний технічний університет нафти і газу.
Інститут архітектури та будівництва «ІФНТУНГ- ДонНАБА»
Керівник: Мелкомукова Марія, старший викладач,
Єрузель Ольга, викладач кафедри архітектури і дизайну
Олівець, 2025

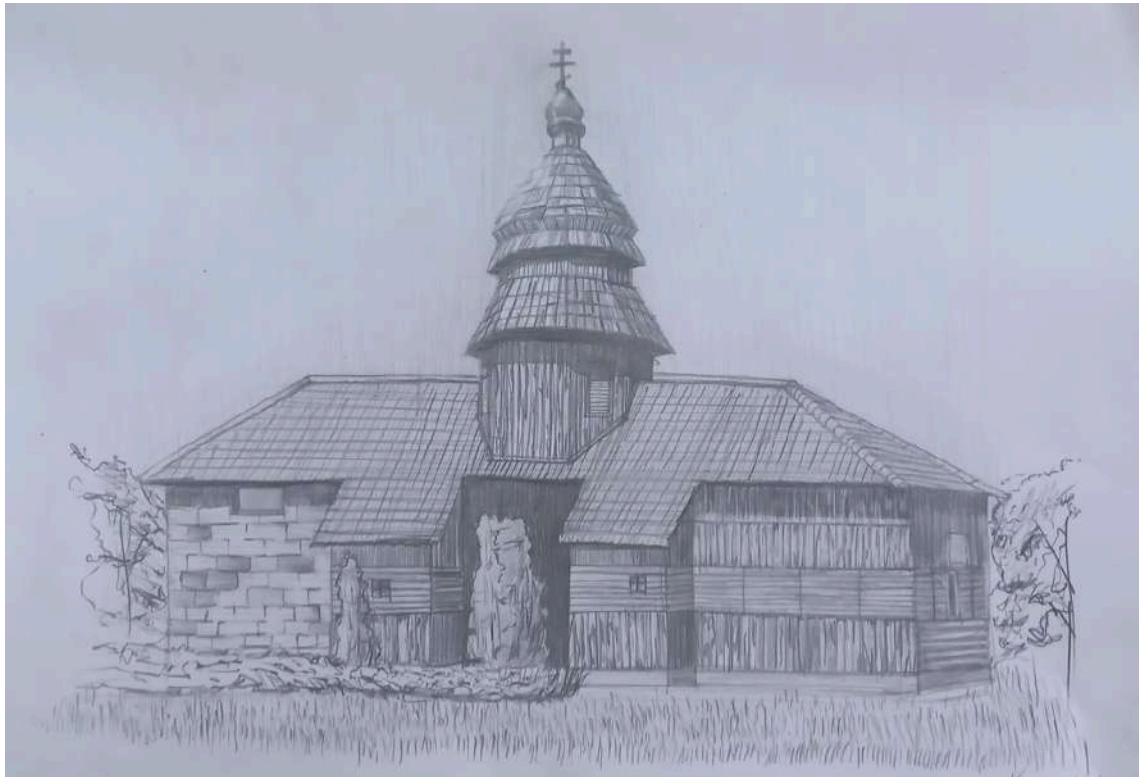

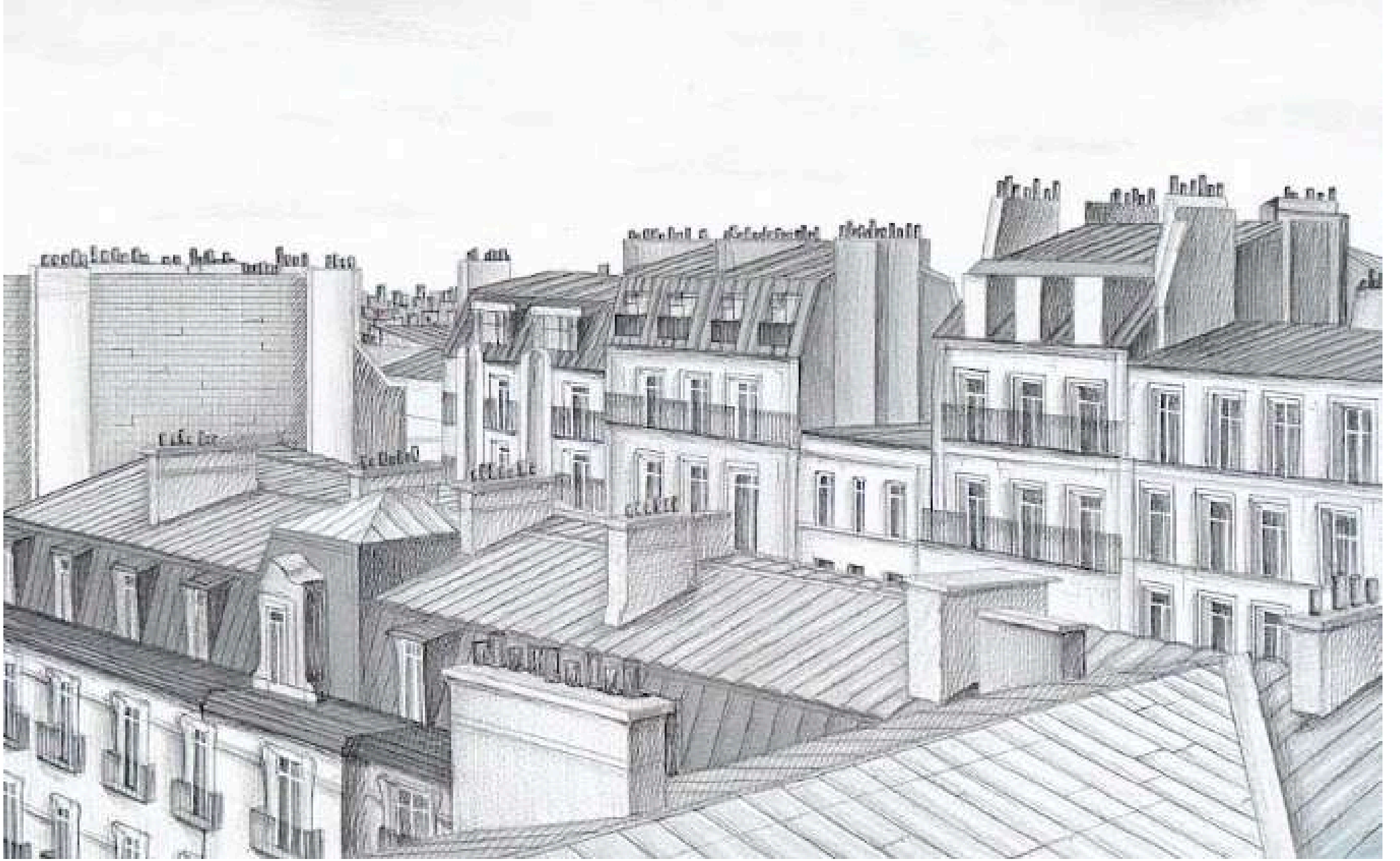

▲Потєха Анна, 1 курс
«Ближче до хмар»
Номінація «Рисунок/Етюд з натури»
Одеська державна академія будівництва та архітектури, Архітектурно-художній інститут
Керівник: Міхова Лариса, старша викладачка, Любімова Олена, старша викладачка
Олівець, акварель, лайнер, 2026

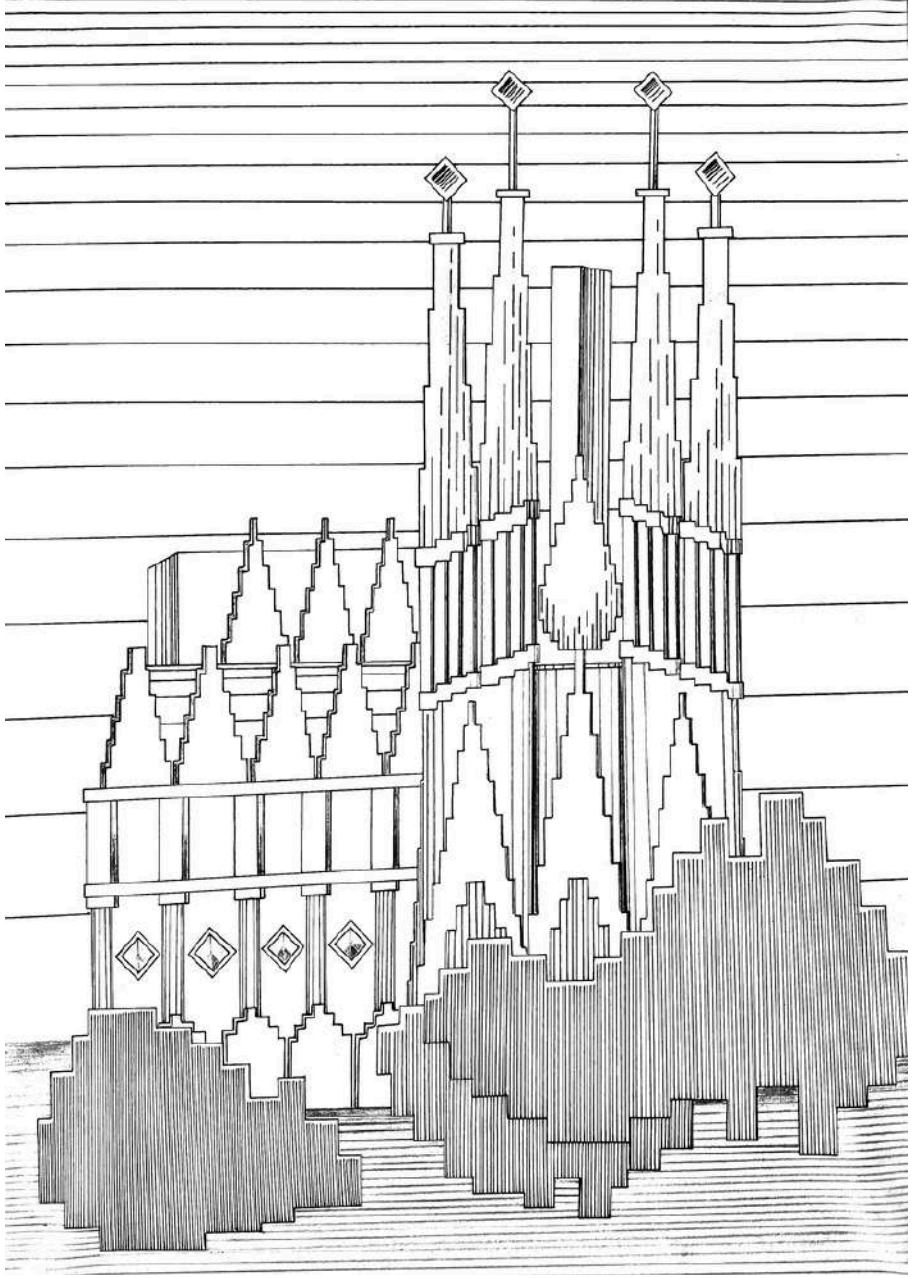

▲Ткалич Дар'я, 1 курс
«Геометрична стилізація сакральної архітектури. Храм Святого Сімейства у Барселоні, Іспанія»
Номінація «Архітектурна фантазія»
Національний університет «Полтавська політехніка імені Юрія Кондратюка»
Керівник: Острогляд Олена, старша викладачка кафедри архітектури будівель та дизайну
Лінери, 2025

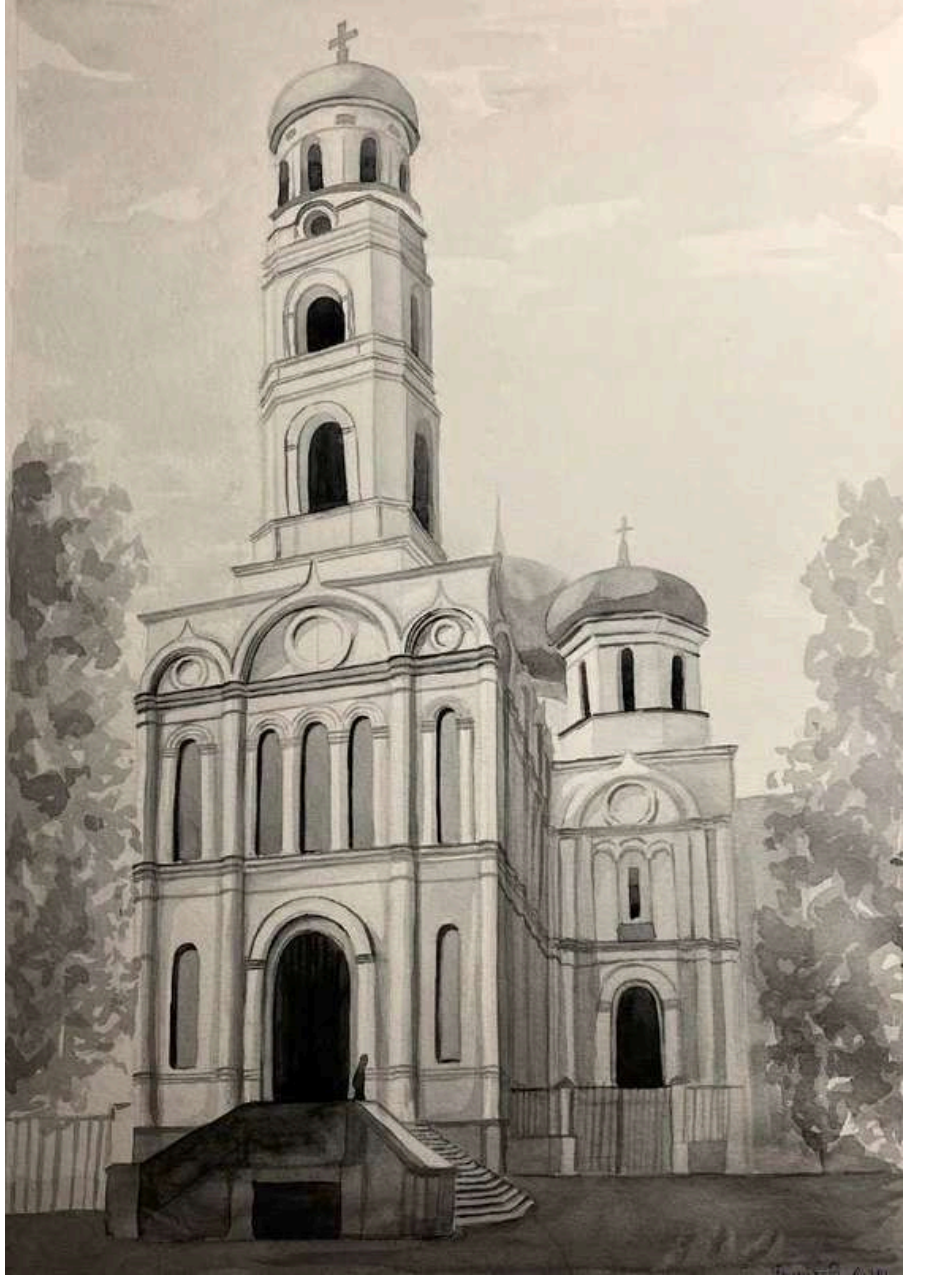

▲Фомичова Ірина, 2 курс
«Свято-Троїцький собор»
Номінація «Рисунок/Етюд з натури»
Одеська державна академія будівництва та архітектури, Архітектурно-художній інститут
Керівник: Коншина Олена, старша викладачка, Недошитко Олег, старший викладач
Акварель, олівець, 2025

▲Фомичова Ірина, 2 курс
«Свято-Троїцький собор»
Номінація «Рисунок/Етюд з натури»
Одеська державна академія будівництва та архітектури, Архітектурно-художній інститут
Керівник: Коншина Олена, старша викладачка, Недошитко Олег, старший викладач
Акварель, олівець, 2025

▲Шевчук Анастасія, 3 курс
«Лінії часу»
Номінація «Рисунок/Етюд з натури»
Національний університет «Львівська політехніка» Інститут архітектури та дизайну
Керівник: Климко Зоряна, доцент, кандидат архітектури
Графітні олівці, папір, 2025

►Яхнів Соломія, 2 курс
«Шарівський палац»
Номінація «Архітектурна фантазія»
Національний університет «Львівська політехніка» Інститут архітектури та дизайну
Керівник: Білінська Оксана, доцент, кандидат архітектури, Лясковський Олег, старший викладач
Олівець, 2025

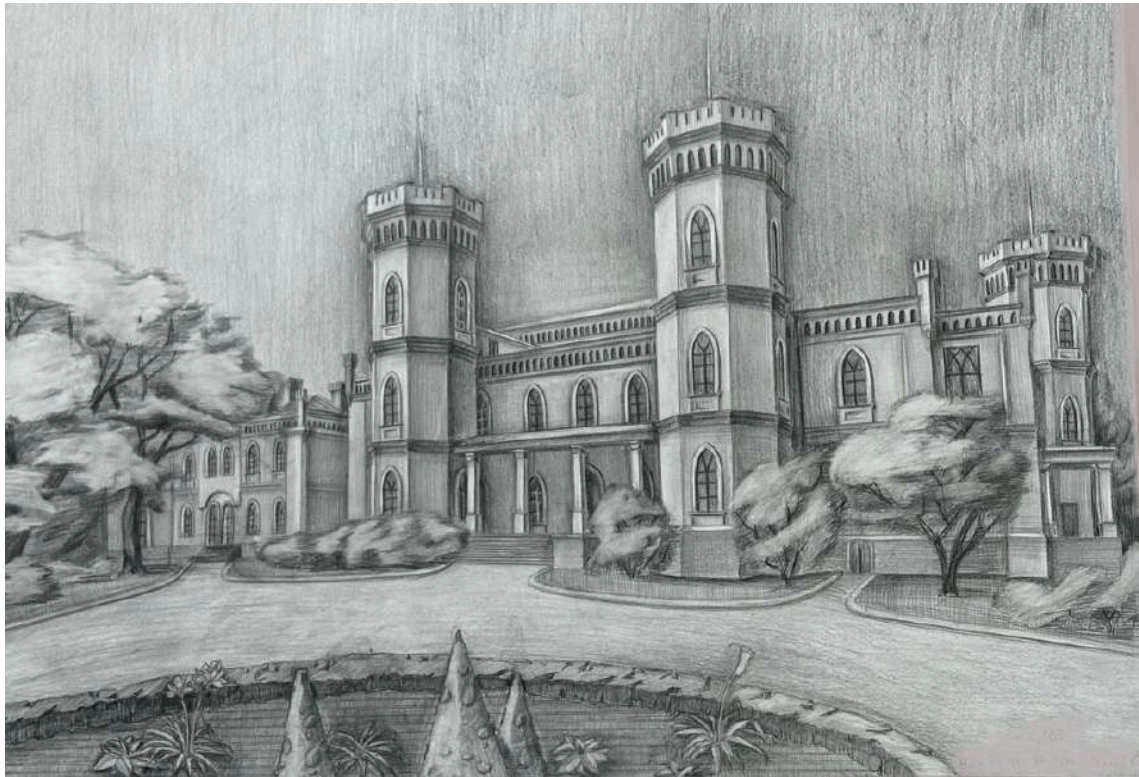

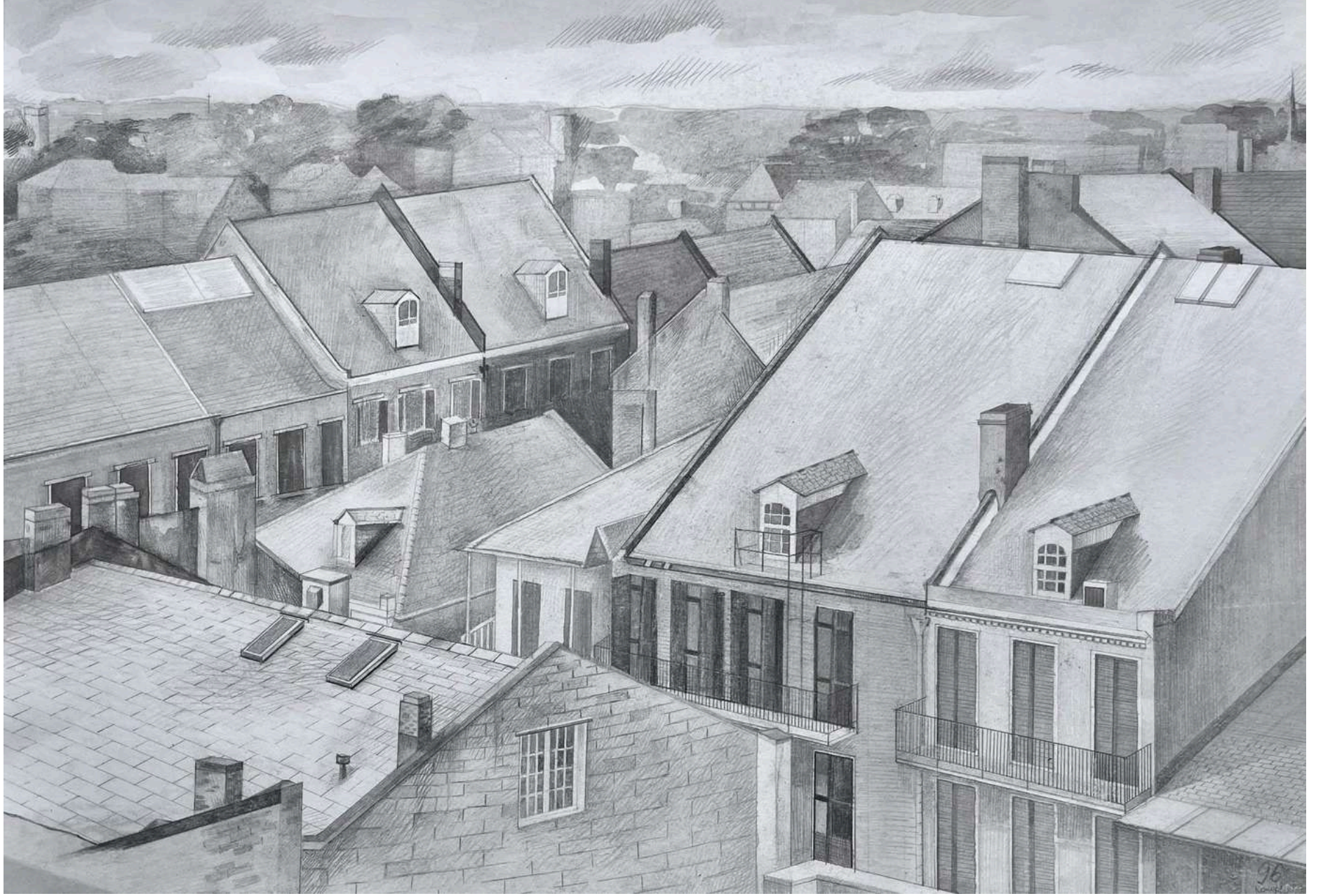

▲ Кондратюк Карина, 1 курс
«Тиша дахів»
Номінація «Рисунок/Етюд з натури»
Одеська державна академія будівництва та архітектури, Архітектурно-художній інститут
Керівник: Міхова Лариса, старша викладачка, Любімова Олена, старша викладачка
Акварель, олівець, 2026

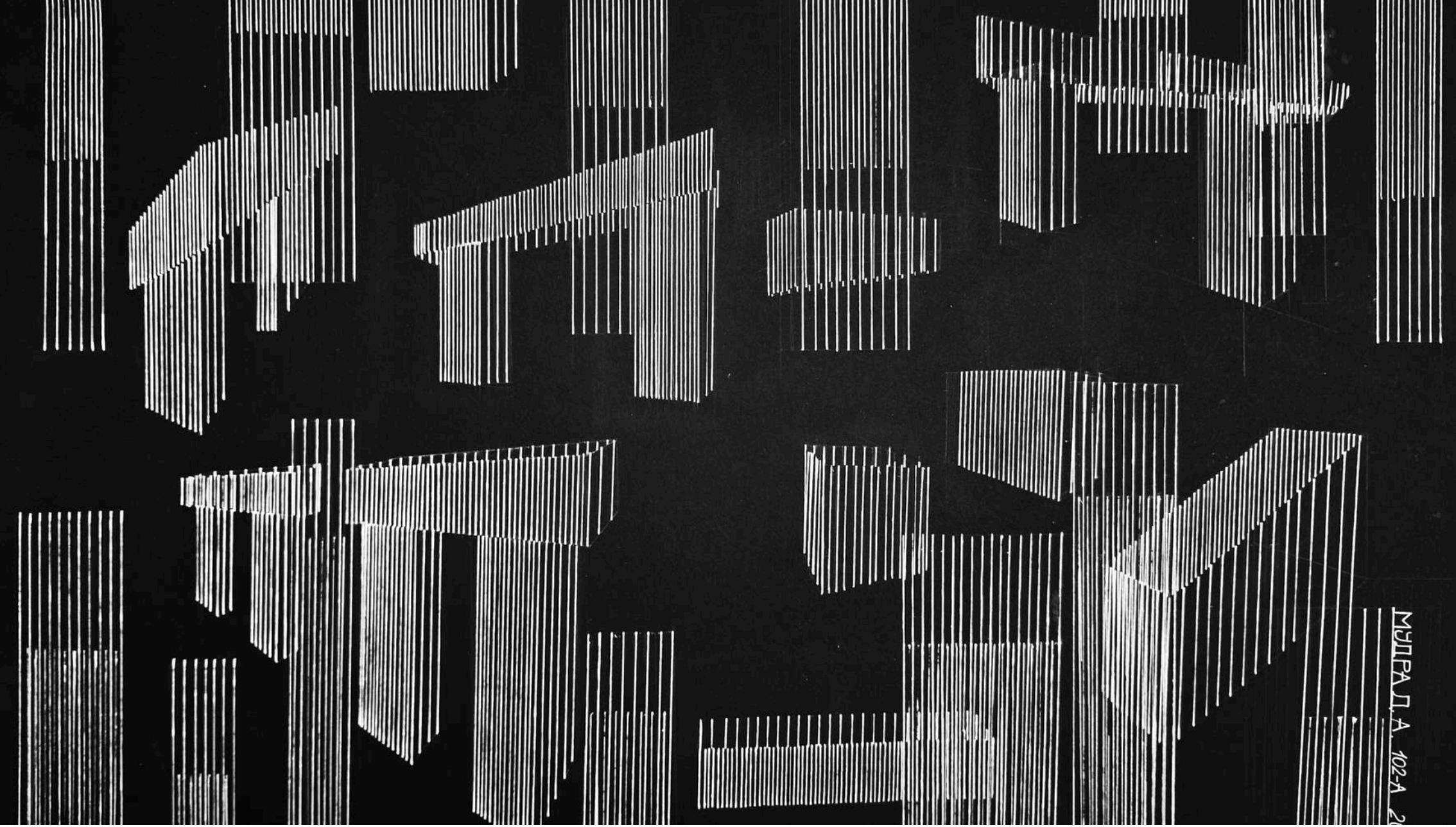

▲Мудра Дар’я, 1 курс
«Геометрична стилізація. Стоунхендж, рівнина Солсбері у Вілтширі, Англія»
Номінація «Архітектурна фантазія»
Національний університет «Полтавська політехніка імені Юрія Кондратюка»
Керівник: Острогляд Олена, старша викладачка кафедри архітектури будівель та дизайну
Чорний папір, білий маркер, 2025

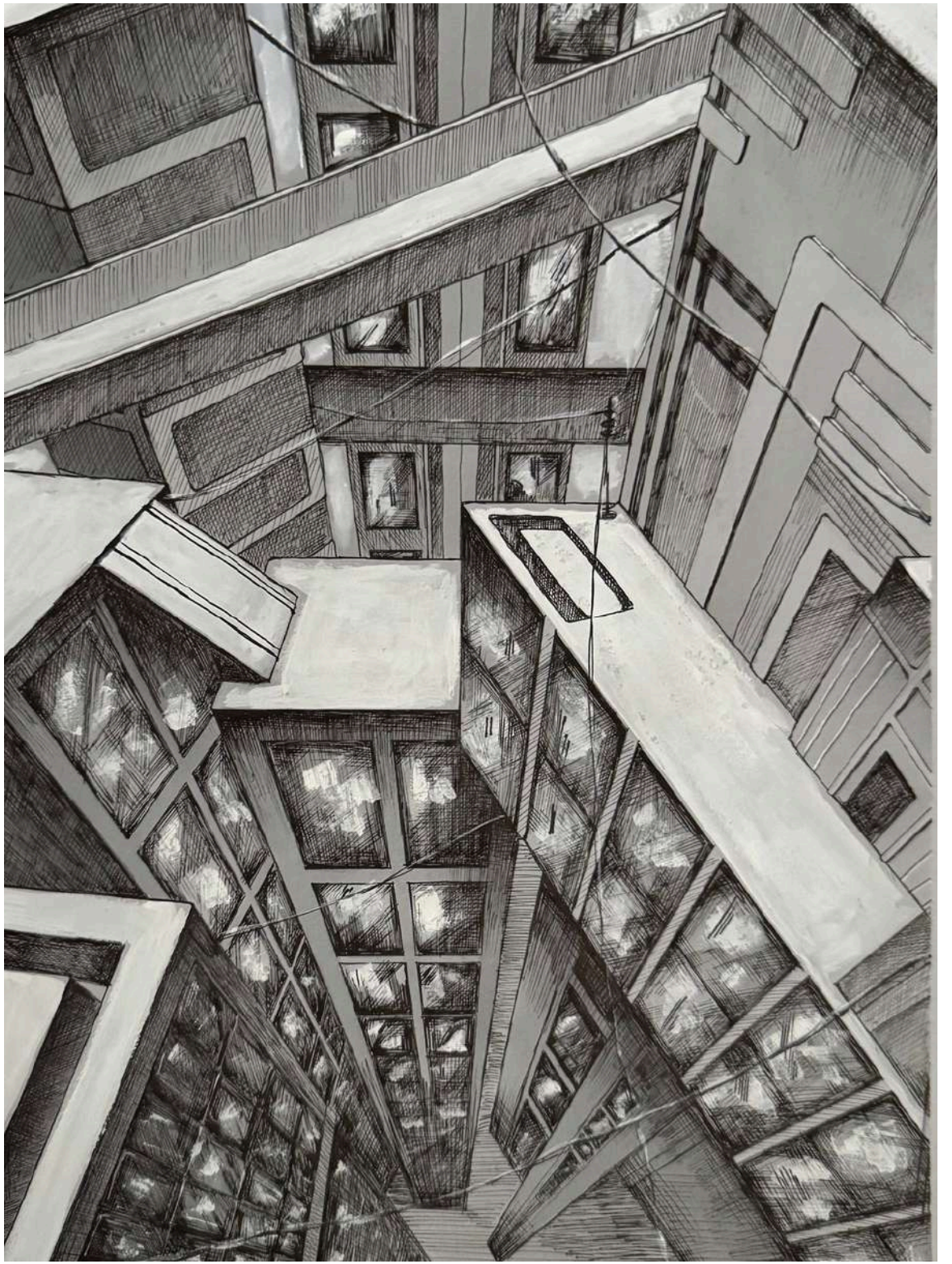

◄**Марченкова Софія, 2 курс**
«Там, де застиг час»
Номінація «Архітектурна фантазія»
Одеська державна академія будівництва та архітектури, Архітектурно-художній інститут
Керівник: Любімова Олена, старша викладачка
Графіка (перо, туш, білий акрил, тонований папір), 2026

▲ Прядка Олександра, 2 курс
«Одеса. Вулиця Гоголя»
Номінація «Архітектурна фантазія»
Одеська державна академія будівництва та архітектури, Архітектурно-художній інститут
Керівник: Самойлова Олександра, старший викладач, Кучеренко Катерина, старший викладач
Простий олівець, 2026

► Процайло Дарина-Володимира, 2 курс
«Архітектурні візерунки»
Номінація «Архітектурна фантазія»
Національний університет «Львівська політехніка» Інститут архітектури та дизайну
Керівник: Грабар-Мачуба Ярослава, асистент, Федиків Іван, асистент
Гуаш, 2025

▲Крецу Катерина, 2 курс
«Собор Святого Петра»
Номінація «Архітектурна фантазія»
Одеська державна академія будівництва та архітектури, Архітектурно-художній інститут
Керівник: Олешко Лідія, старший викладач, Піщев Давід, асистент
Олівці, акварель, 2025

▲Хвалібота Ганна, 3 курс
«Архітектура Львова»
Номінація «Рисунок/Етюд з натури»
Національний лісотехнічний університет України
Керівник: Волошенко Тамара, викладач живопису
Олівець, 2026

►Шведкова Дарина, 1 курс
«Тиша старого дворика»
Номінація «Архітектурна фантазія»
Одеська державна академія будівництва та архітектури, Архітектурно-художній інститут
Керівник: Міхова Лариса, старша викладачка, Любімова Олена, старша викладачка
Акварель, лайнери, 2026

▲Рзаєв Роял, 2 курс
«Затишна Одеса»
Номінація «Архітектурна фантазія»
Одеська державна академія будівництва та архітектури, Архітектурно-художній інститут
Керівник: Самойлова Олександра, старший викладач, Кучеренко Катерина, старший викладач
Кольоровий олівець, біле вугілля, 2026

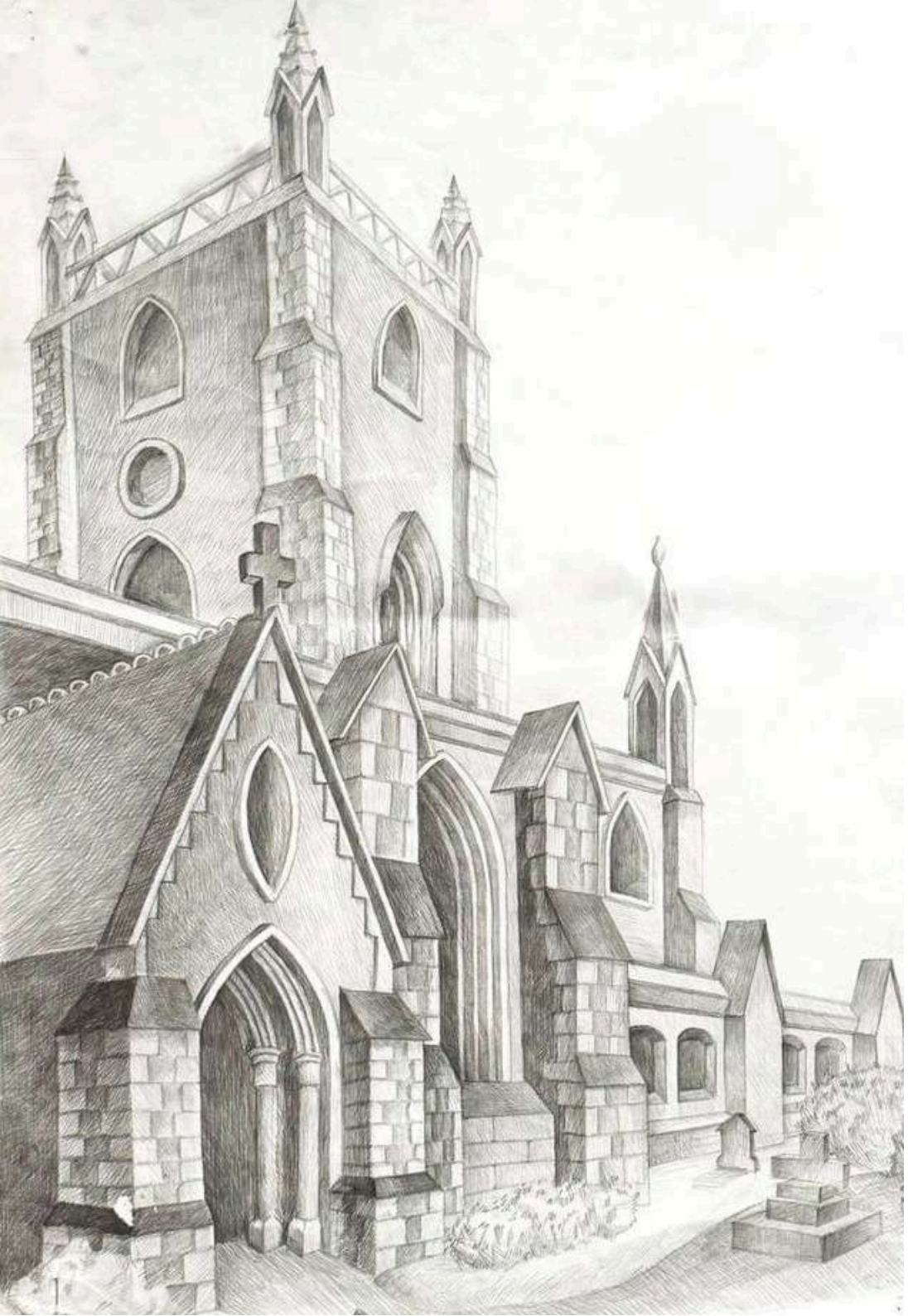

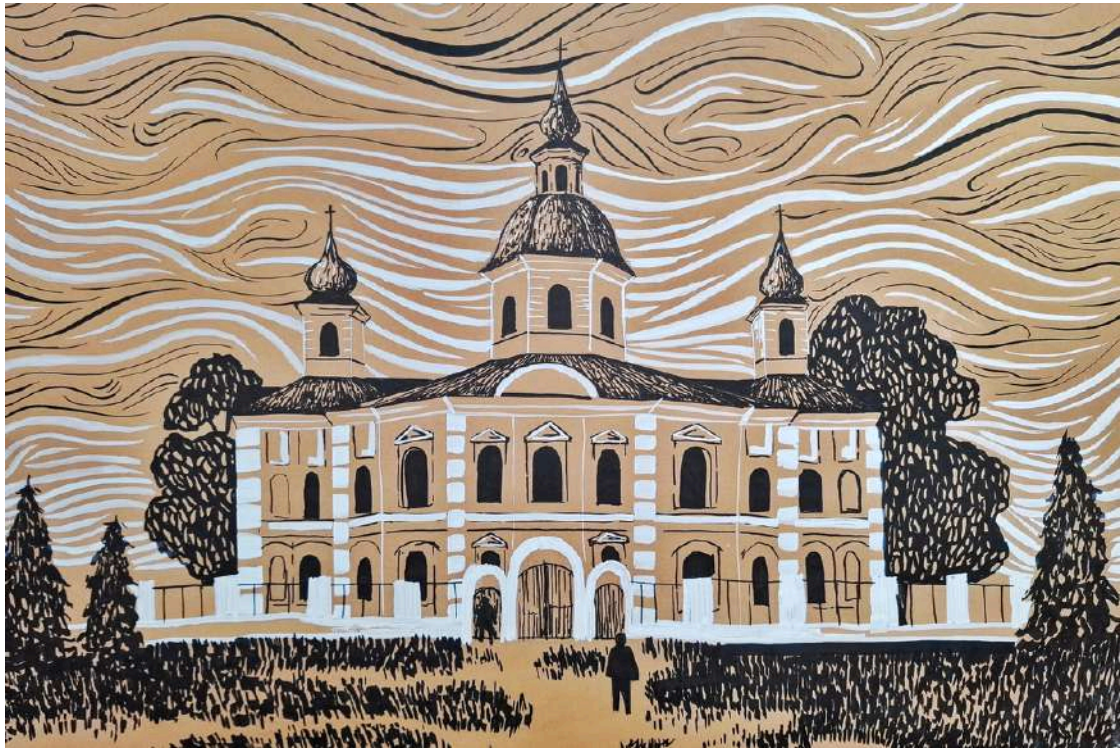

▲Сизоненко Катерина, 2 курс
«Сакральна архітектура у графічній стилізації Олени Кульчицької»
Номінація «Архітектурна фантазія»
Національний університет «Полтавська політехніка імені Юрія Кондратюка»
Керівник: Острогляд Олена, старша викладачка кафедри архітектури будівель та дизайну
Туш, лінери, біла гуаш, тонований папір, 2025

◄Смаль Вадим, 3 курс
«Подих давнини»
Номінація «Рисунок/Етюд з натури»
Луцький національний технічний університет
Керівник: Рубан-Головчук Зоряна, старший викладач кафедри архітектури та містобудування
Олівець, папір, 2025

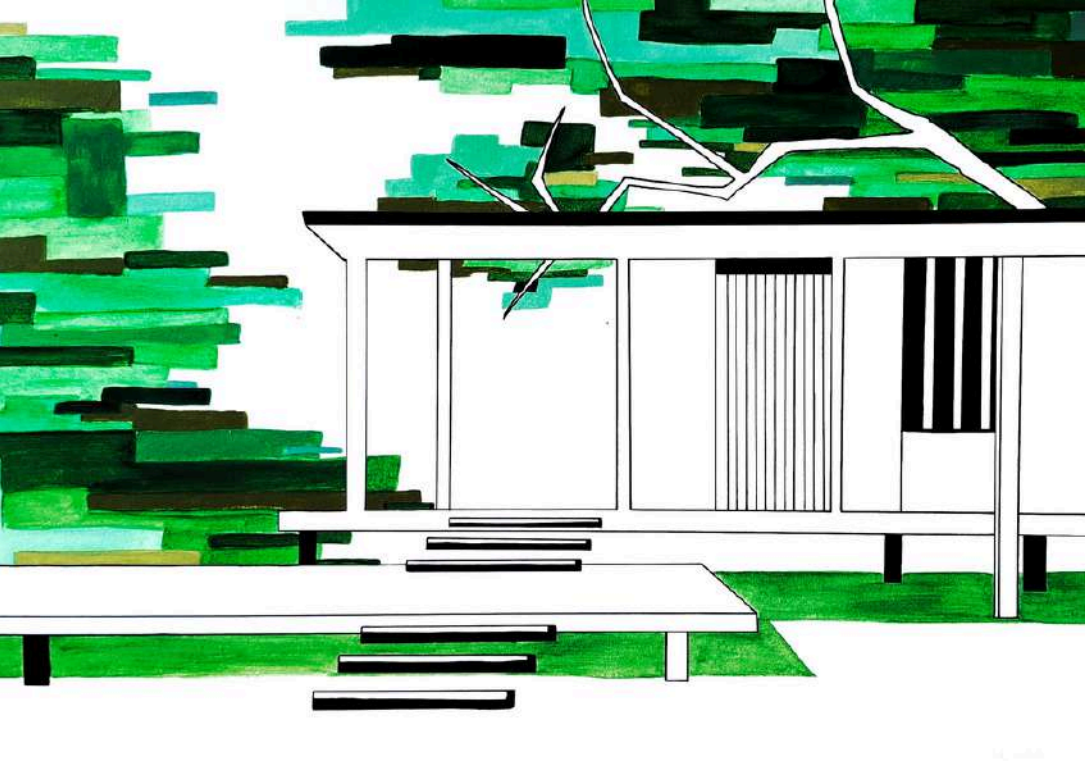

▲Кибка Вікторія, 1 курс
«Геометрична стилізація. Будинок Фарнсворт архітектора Людвіга Міс ван дер Рое, Плано (округ Кендалл) штат Іллінойс, США»
Номінація «Архітектурна фантазія»
Національний університет «Полтавська політехніка імені Юрія Кондратюка»
Керівник: Острогляд Олена, старша викладачка кафедри архітектури будівель та дизайну
Змішана техніка, 2025

▲Червоняк Ольга, 2 курс
«Шарівський палац»
Номінація «Архітектурна фантазія»
Національний університет «Львівська політехніка» Інститут архітектури та дизайну
Керівник: Білінська Оксана, доцент, кандидат архітектури, Грабар-Мачуба Ярослава, асистент, Дідула Ярослав, старший викладач
Гуаш, 2025

►Хар'янова Лілія, 1 курс
«Геометричний простір»
Номінація «Архітектурна фантазія»
Національний університет «Полтавська політехніка імені Юрія Кондратюка»
Керівник: Острогляд Олена, старша викладачка кафедри архітектури будівель та дизайну
Лінер, 2025

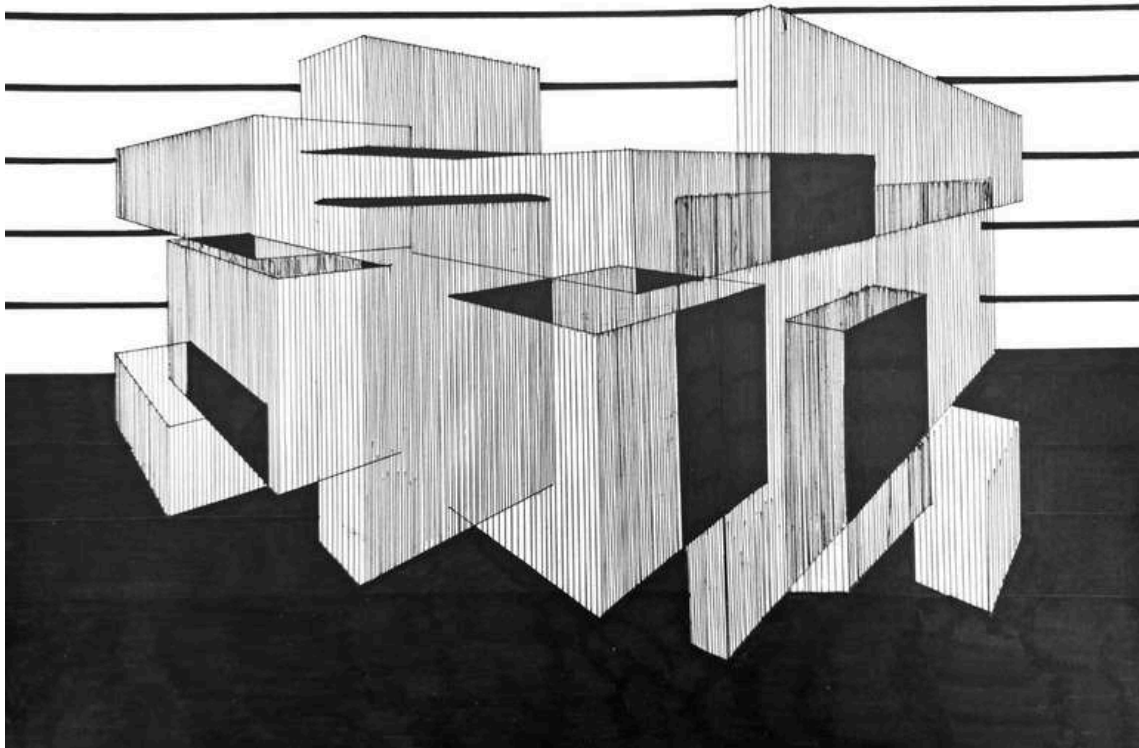

▲Кужель Ганна, 2 курс
«Геометрична стилізація храму Байон. Камбоджа»
Номінація «Архітектурна фантазія»
Національний університет «Полтавська політехніка імені Юрія Кондратюка»
Керівник: Острогляд Олена, старша викладачка кафедри архітектури будівель та дизайну
Туш, лінер, 2025

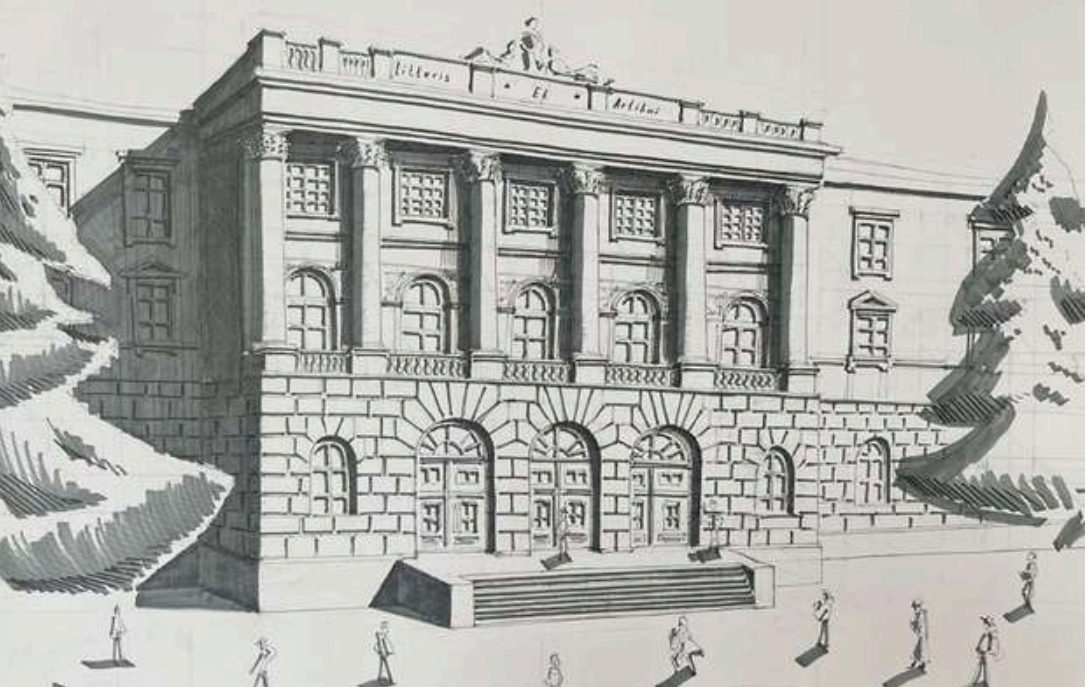

▲Прокоп Валентин, 2 курс
«Моя Політехніка»
Номінація «Рисунок/Етюд з натури»
Національний університет «Львівська політехніка» Інститут архітектури та дизайну
Керівник: Климко Зоряна, доцент, кандидат архітектури
Графітні олівці, лайнери, маркери, 2025

▲Сердюк Дар'я, 1 курс
«Вулицями рідного міста»
Номінація «Рисунок/Етюд з натури»
Західноукраїнський національний університет
Керівник: Колодрубська Олександра, доцентка кафедри архітектури та дизайну, кандидатка архітектури, Дячок Оксана, професорка кафедри архітектури та дизайну
Олівець, 2026

►Пилипенко Євгеній, 3 курс
«Полтавський краєзнавчий музей»
Номінація «Рисунок/Етюд з натури»
Відокремлений структурний підрозділ «Миргородський фаховий коледж імені Миколи Гоголя Національного університету «Полтавська політехніка Імені Юрія Кондратюка»
Керівник: Волкова Наталія, викладач, спеціаліст вищої категорії, викладач-методист
Олівець, 2025

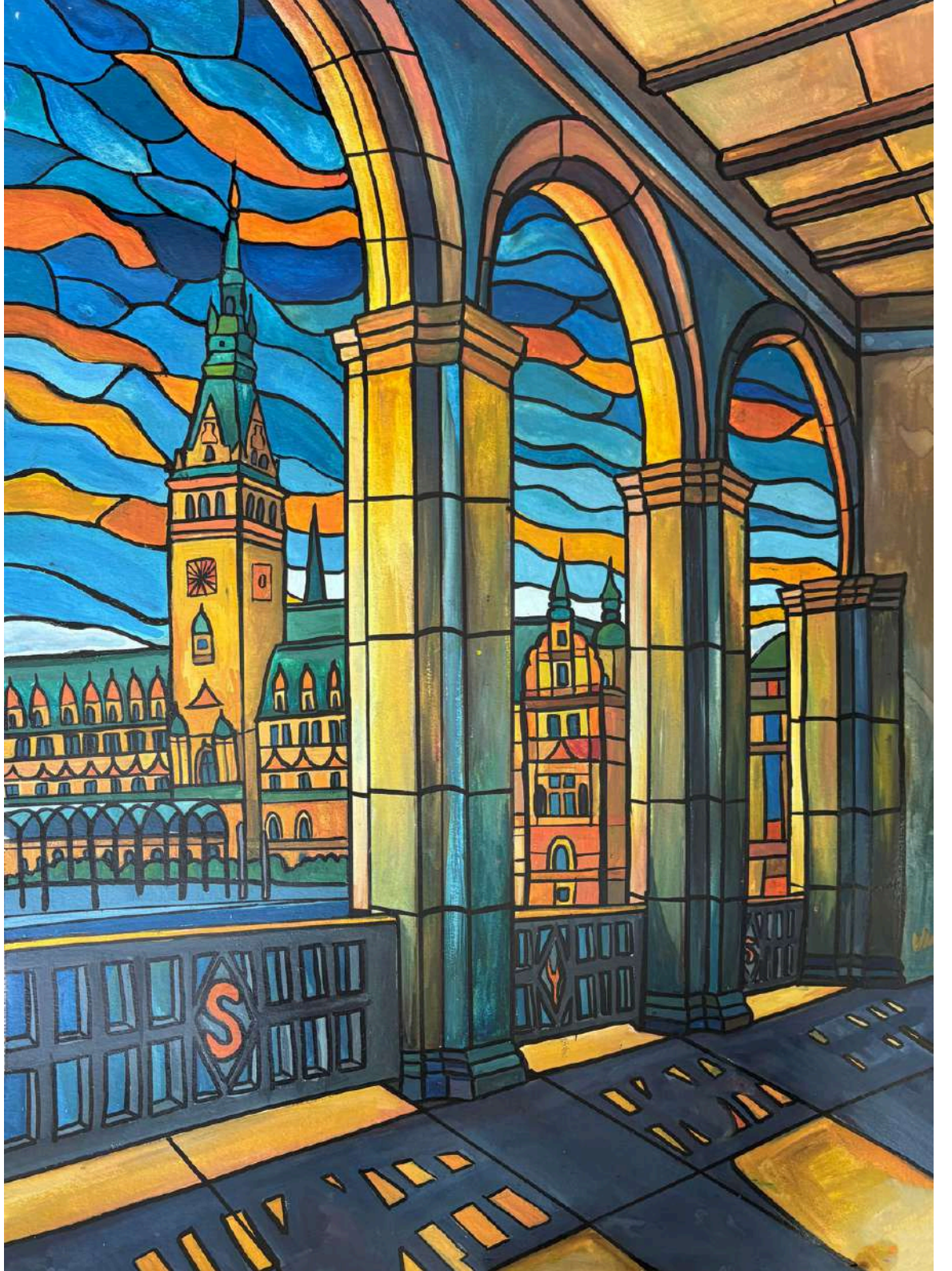

► **Матуш Ірина, 2 курс**
«Вигляд на ратушу Гамбурга»
Номінація «Архітектурна фантазія»
Національний університет «Львівська політехніка»
Інститут архітектури та дизайну
Керівник: Білінська Оксана, доцент, кандидат архітектури,
Демянчук Іван, асистент
Гуаш, 2025

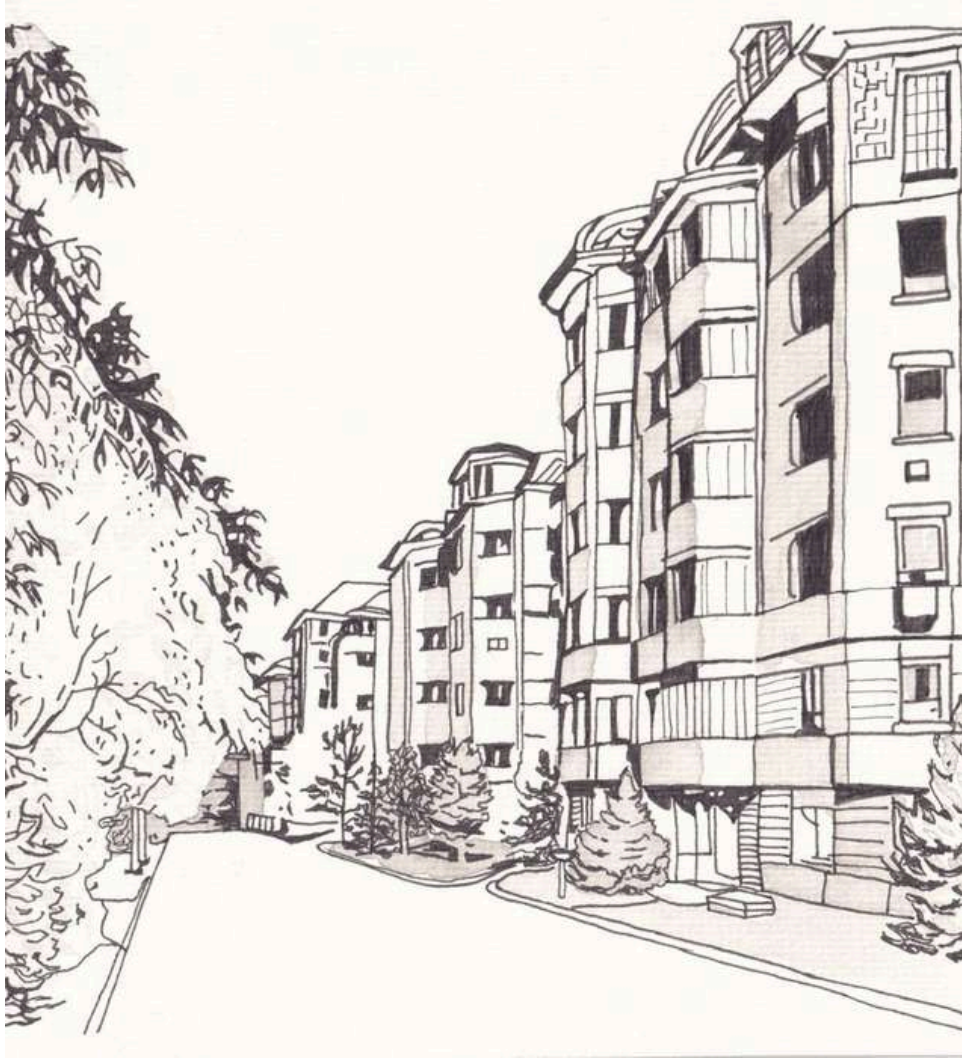

▲**Галаган Надія, 2 курс**
«Моє місто»
Номінація «Архітектурна фантазія»
Національний університет «Полтавська політехніка імені Юрія Кондратюка»
Керівник: Острогляд Олена, старша викладачка кафедри архітектури будівель та дизайну
Маркер, лінер, 2025

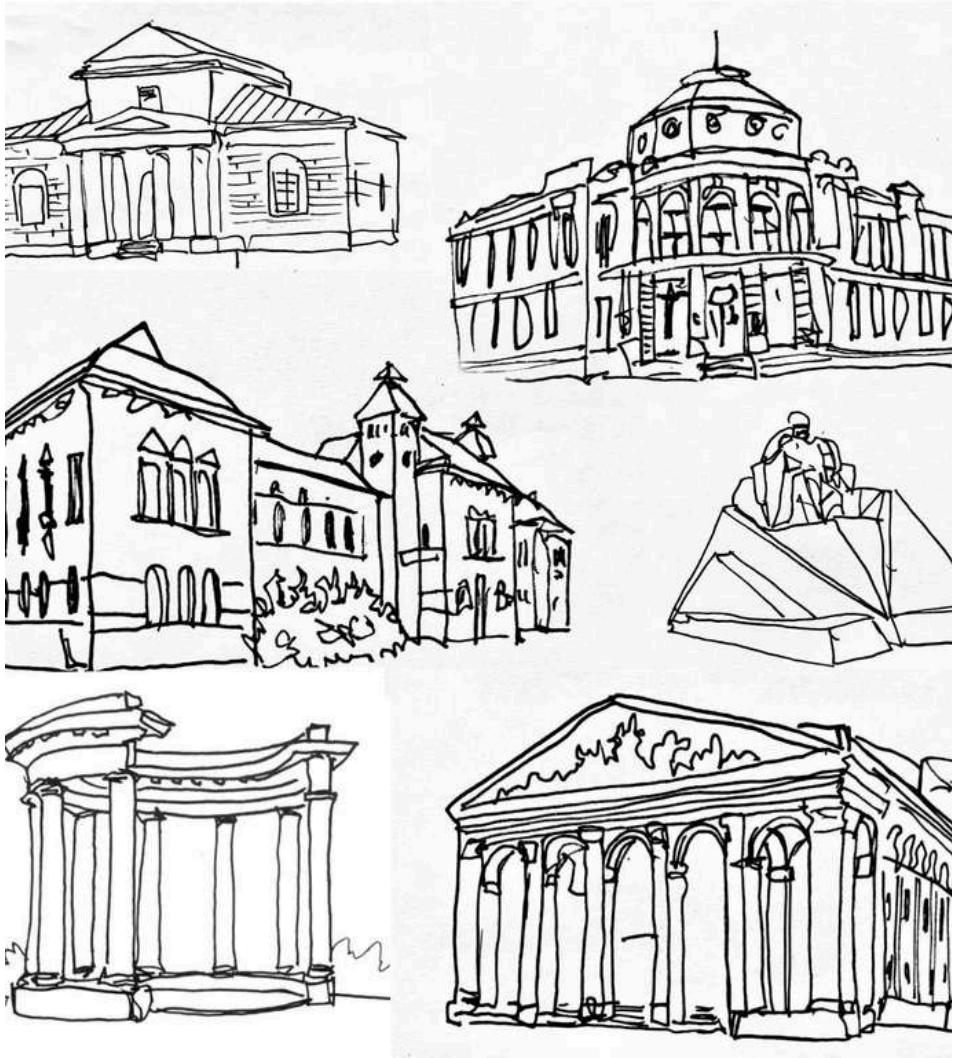

▲**Хорольська Аліна, 3 курс**
«Пам’ятки Полтави»
Номінація «Рисунок/Етюд з натури»
Національний університет «Полтавська політехніка імені Юрія Кондратюка»
Керівник: Острогляд Олена, старша викладачка кафедри архітектури будівель та дизайну
Маркер, 2026

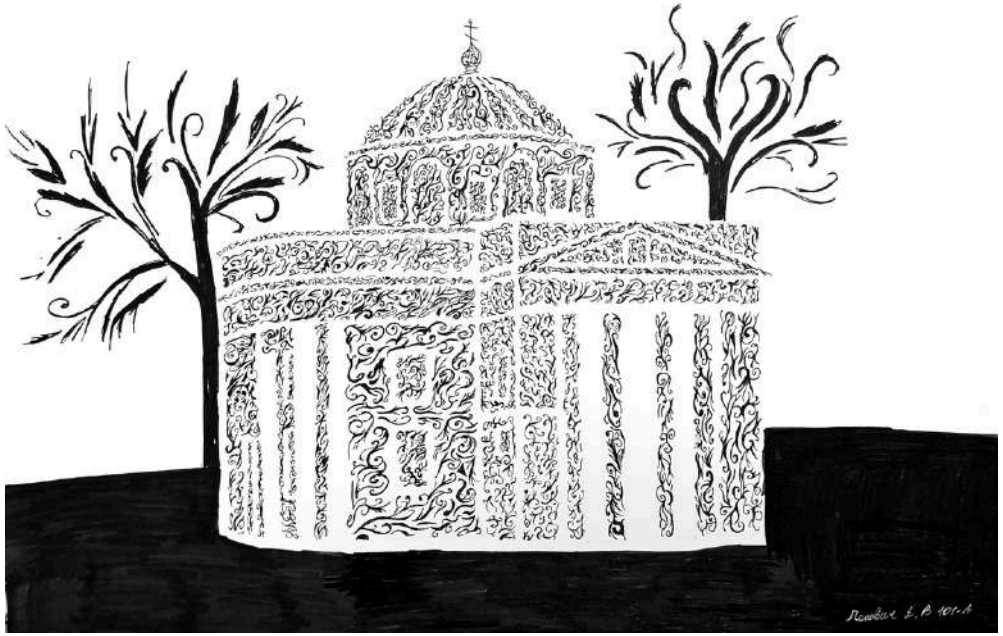

▲ Рубаха Єлизавета, 1 курс
«Велич центру міста Одеси»
Номінація «Рисунок/Етюд з натури»
Одеська державна академія будівництва та архітектури,
Архітектурно-художній інститут
Керівник: Міхова Лариса, старша викладачка, Любімова Олена, старша викладачка
Акварель, лайнер, 2026

▲ Попович Анастасія, 2 курс
«Сакральна архітектура»
Номінація «Архітектурна фантазія»
Національний університет «Полтавська політехніка імені Юрія Кондратюка»
Керівник: Острогляд Олена, старша викладачка
кафедри архітектури будівель та дизайну
Туш, лінери, 2025

► Прокіпчук Валерія, 3 курс
«Етюд»
Номінація «Рисунок/Етюд з натури»
Івано-Франківський національний технічний університет нафти і газу.
Інститут архітектури та будівництва «ІФНТУНГ- ДонНАБА»
Керівник Мелкомукова Марія, старший викладач кафедри архітектури і дизайну
Акварель, туш, 2025

▲Шаргородська Яна, 2 курс
«Одеський двір»
Номінація «Архітектурна фантазія»
Одеська державна академія будівництва та архітектури, Архітектурно-художній інститут
Керівник: Міхова Лариса, старша викладачка, Любімова Олена, старша викладачка
Акварель, олівець, лінер, 2025

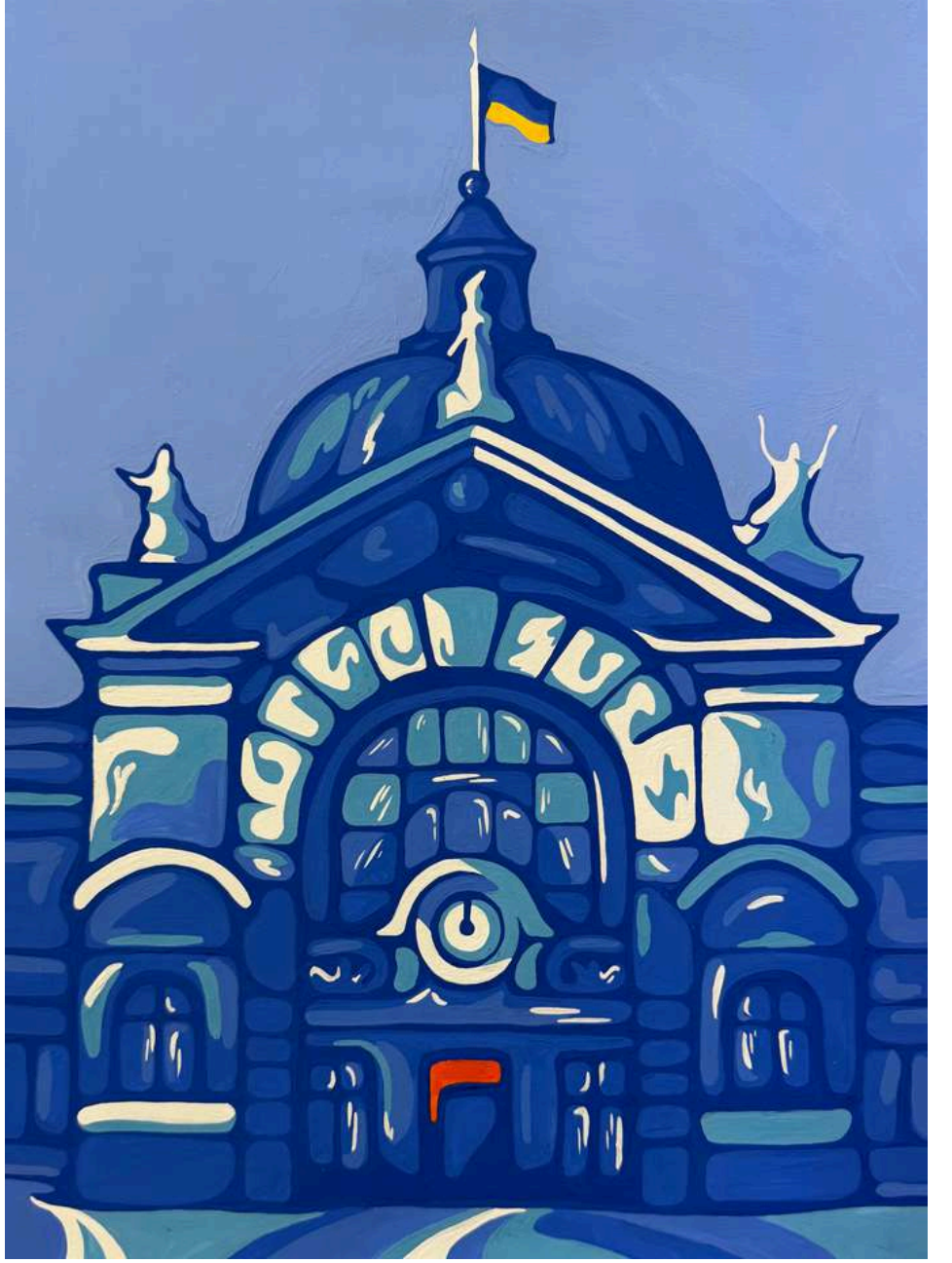

▲Фонарюк Валерія, 4 курс
«Чернівецький залізничний вокзал»
Номінація «Архітектурна фантазія»
Чернівецький політехнічний фаховий коледж
Керівник: Молошак Святослав, спеціаліст другої категорії
Акрил, папір, 2025

▲Шудрава Ірина, 1 курс
«Вулицями міста»
Номінація «Рисунок/Етюд з натури»
Івано-Франківський національний технічний університет нафти і газу. Інститут архітектури та будівництва «ІФНТУНГ- ДонНАБА»
Керівник: Борсук Наталія, старший викладач кафедри архітектури і дизайну
Олівець, 2026

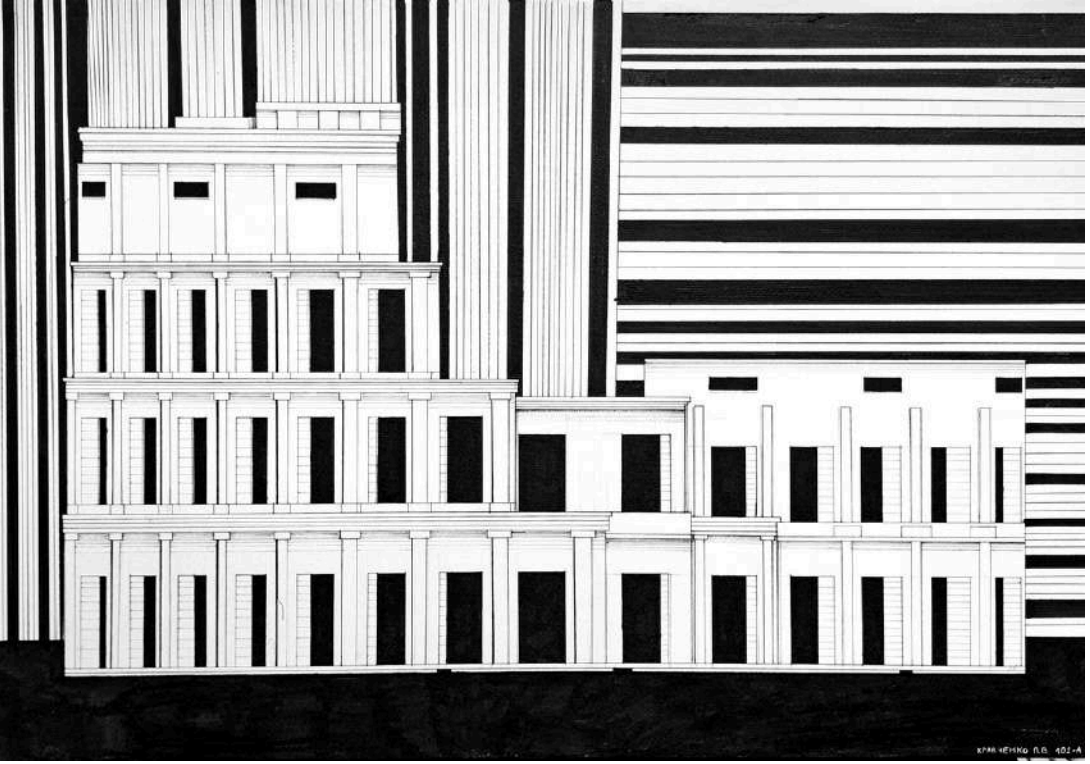

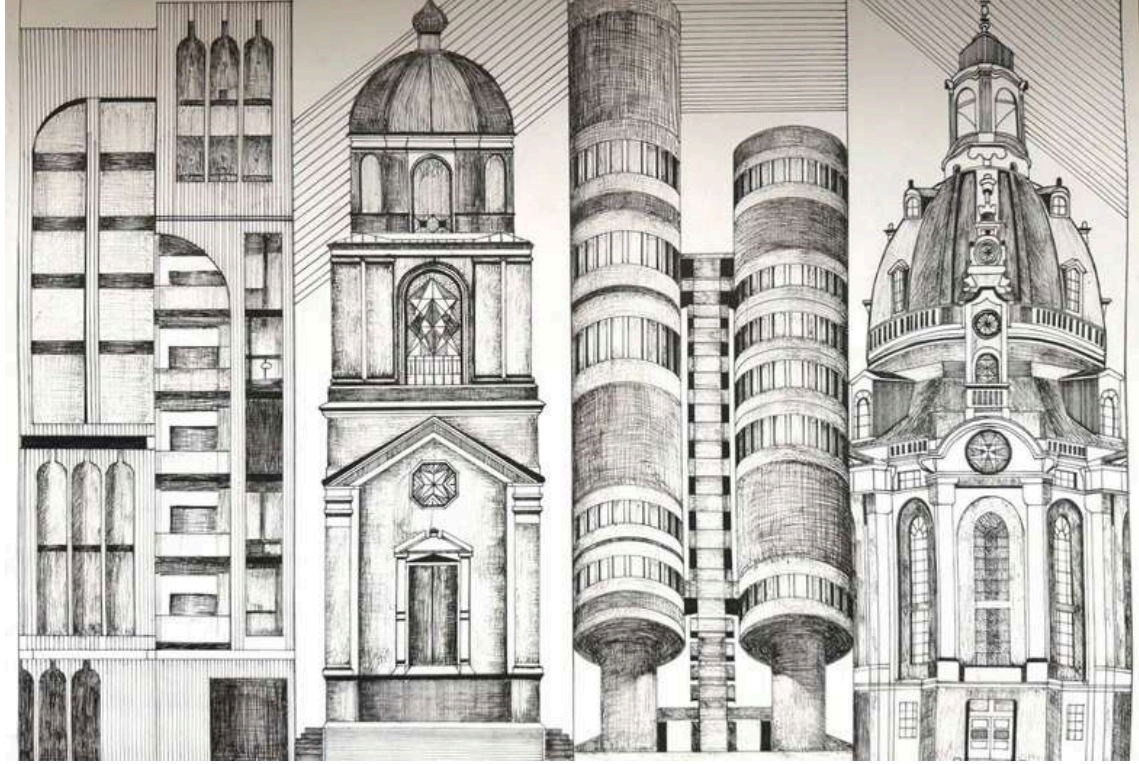

▲Кравченко Поліна, 2 курс
«Геометрична стилізація. Колізей. Рим, Італія»
Номінація «Архітектурна фантазія»
Національний університет «Полтавська політехніка імені Юрія Кондратюка»
Керівник: Острогляд Олена, старша викладачка кафедри архітектури будівель та дизайну
Туш, лінер, 2025

▲Коваль Владислава, 3 курс
«На межі сучасного та давнього»
Номінація «Архітектурна фантазія»
Луцький національний технічний університет
Керівник: Рубан-Головчук Зоряна, старший викладач кафедри архітектури та містобудування
Лінери, папір, 2025

►Попко Богдана, 2 курс
«Інтер'єр головного корпусу НУВГП»
Номінація «Рисунок/Етюд з натури»
Національний університет водного господарства та природокористування,
Навчально-науковий інститут будівництва та архітектури
Керівник: Подолець, Петро, професор, Подолець Оксана, старша викладачка
Олівець, 2025

►**Лозінська Яна, 2 курс**
«Симфонія у штрихах»
Номінація «Рисунок/Етюд з натури»
Одеська державна академія будівництва та архітектури, Архітектурно-художній інститут
Керівник: Міхова Лариса, старша викладачка,
Любімова Олена, старша викладачка
Чорна ручка, біла ручка, 2025

▲Чернецька Анастасія, 2 курс
«Одеський колорит»
Номінація «Архітектурна фантазія»
Одеська державна академія будівництва та архітектури, Архітектурно-художній інститут
Керівник: Любімова Олена, старший викладач, Олійник Іван, асистент
Акварель, лайнер, 2026

▲Стефанів Анна, 2 курс
«Храм Вознесіння Господнього у Львові на вул. Любінській»
Номінація «Рисунок/Етюд з натури»
Національний університет «Львівська політехніка» Інститут архітектури та дизайну
Керівник: Білінська Оксана, доцент, кандидат архітектури, Лясковський Олег, старший викладач
Олівець, 2025

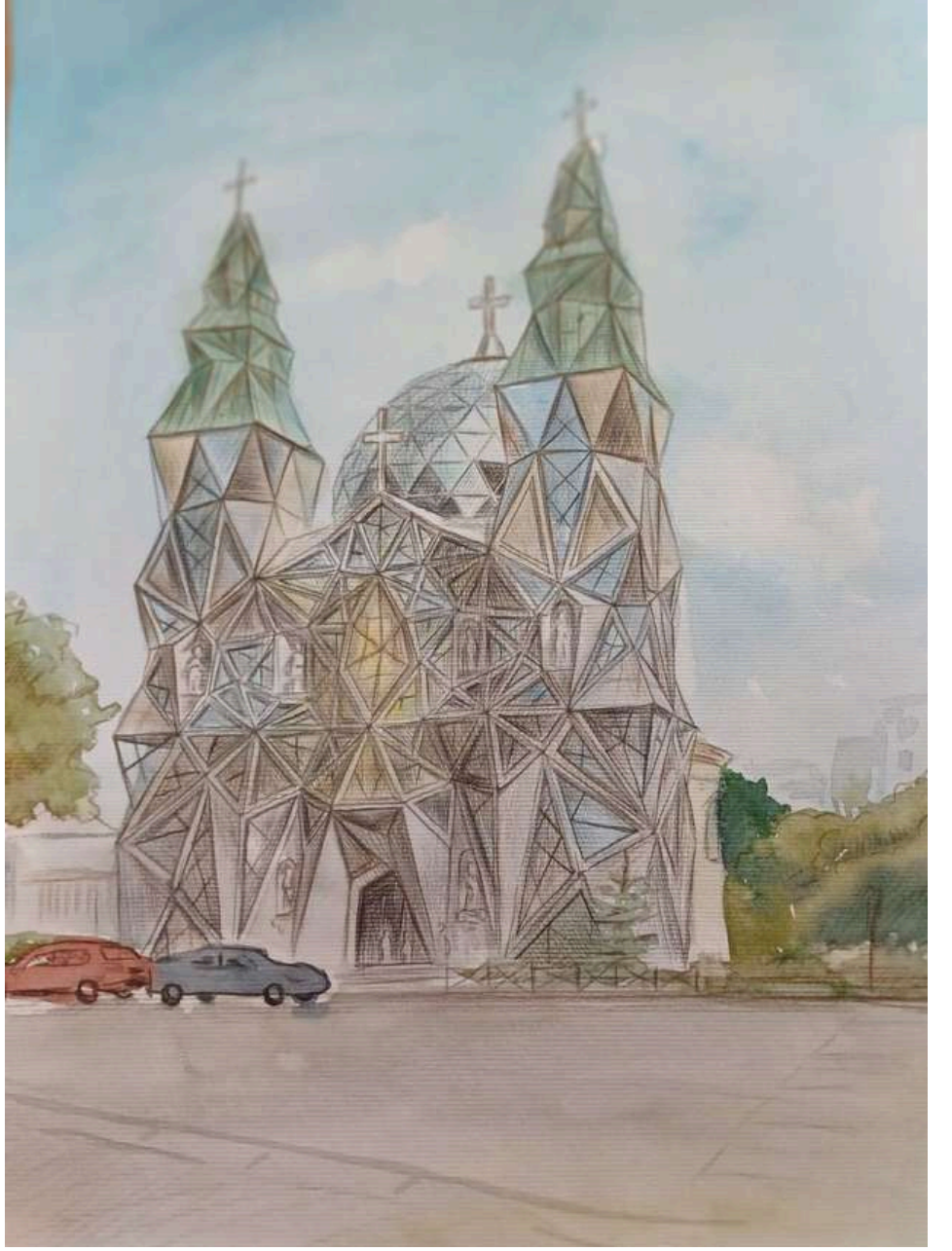

▲Левкова Єва, 2 курс
«Собор»
Номінація «Архітектурна фантазія»
Західноукраїнський національний університет
Керівник: Дячок Оксана, професорка кафедри архітектури та дизайну
Акварель, 2026

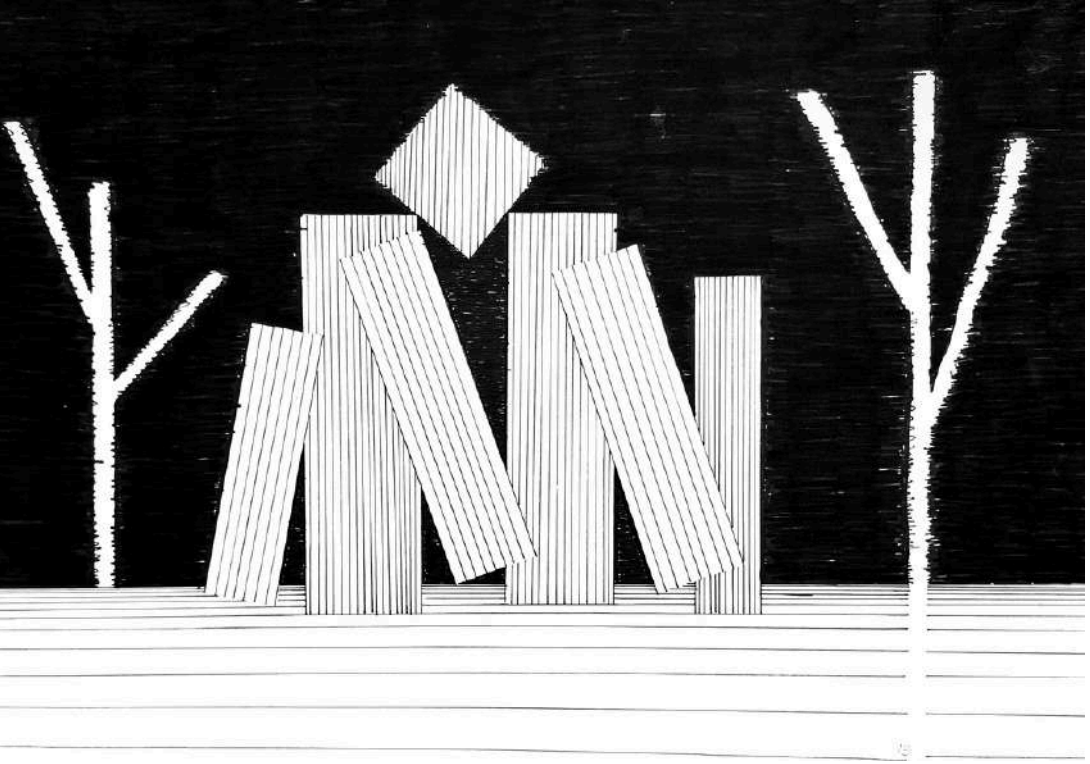

▲Пашко Вікторія, 2 курс
«Геометрична стилізація. Борисоглібський собор. Чернігів»
Номінація «Архітектурна фантазія»
Національний університет «Полтавська політехніка імені Юрія Кондратюка»
Керівник: Острогляд Олена, старша викладачка кафедри архітектури будівель та дизайну
Туш, лінер, 2025

▲Сузданець Мар'яна, 2 курс
«Руїни Корецького замку»
Номінація «Рисунок/Етюд з натури»
Національний університет водного господарства та природокористування, Навчально-науковий інститут будівництва та архітектури
Керівник: Подолець, Петро, професор, Подолець Оксана, старша викладачка
Пастель, 2025

►Солощук Дар'я, 2 курс
«Оперний театр»
Номінація «Рисунок/Етюд з натури»
Одеська державна академія будівництва та архітектури, Архітектурно-художній інститут
Керівник: Самойлова Олександра, старша викладачка, Кубриш Наталія, доцент
Олівець, 2025

◄**Порохова Олена, 1 курс**
«Ковані ворота»
Номінація «Рисунок/Етюд з натури»
Одеська державна академія будівництва та архітектури, Архітектурно-художній інститут
Керівник: Міхова Лариса, старша викладачка
Олівець, акварель, 2026

▲Ольшевська Аліна, 1 курс
«Спальний район міста, якого більше немає»
Номінація «Рисунок/Етюд з натури»
Національний лісотехнічний університет України
Керівник: Волошенко Віктор, старший викладач
Гуаш, 2024

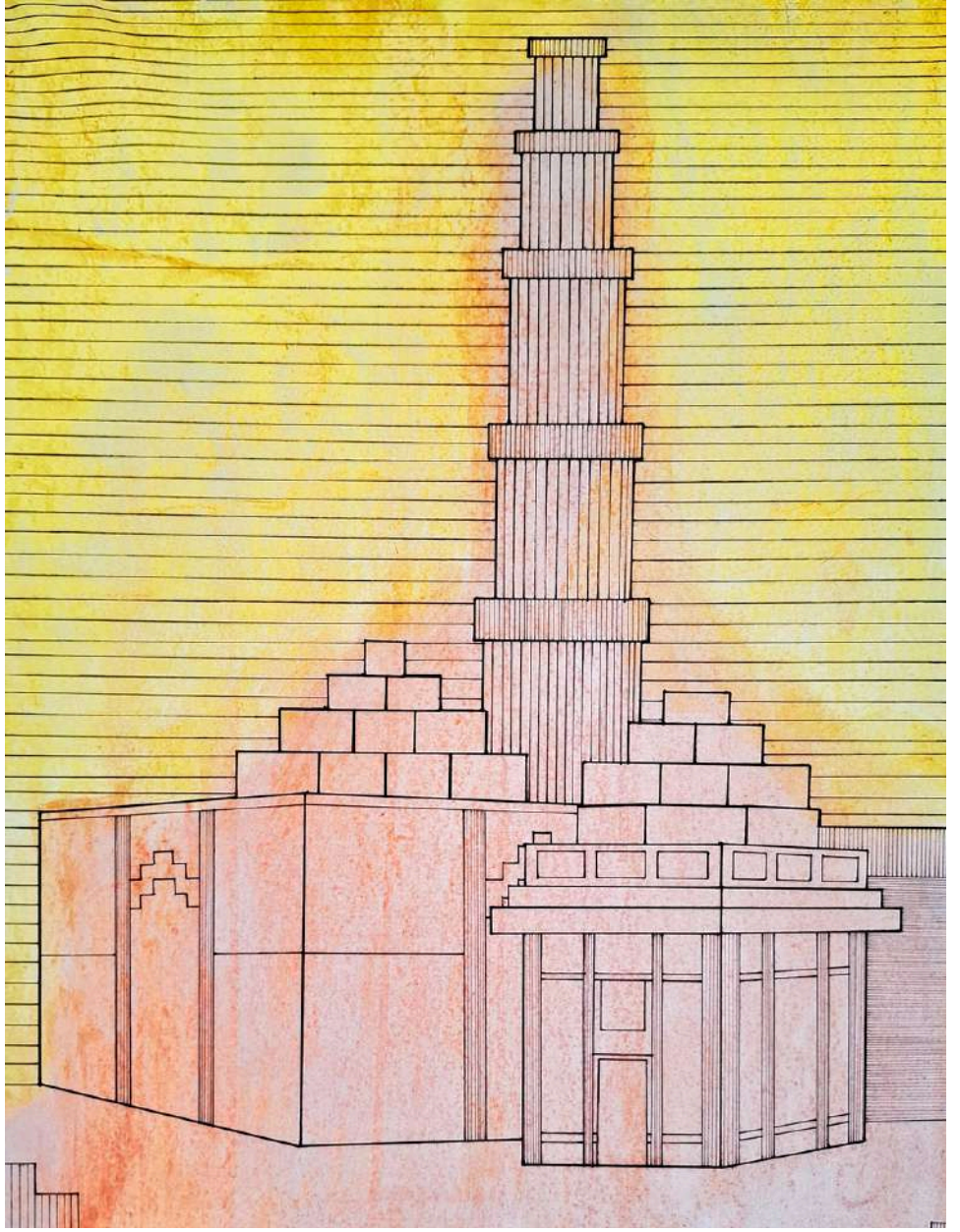

▲Сіваков Назар, 1 курс
«Геометрична стилізація Кутб-Мінара, район Меграулі в Делі, Індія»
Номінація «Архітектурна фантазія»
Національний університет «Полтавська політехніка імені Юрія Кондратюка»
Керівник: Острогляд Олена, старша викладачка кафедри архітектури будівель та дизайну
Акварель, лінер, 2025

▲Удовиченко Євгенія, 1 курс
«Хроносфери становлення»
Номінація «Архітектурна фантазія»
Національний університет «Полтавська політехніка імені Юрія Кондратюка»
Керівник: Савченко Тетяна, кандидат архітектури, старша викладачка,
Макуха Олена, старша викладачка кафедри містобудування та архітектури
Гуаш, 2025

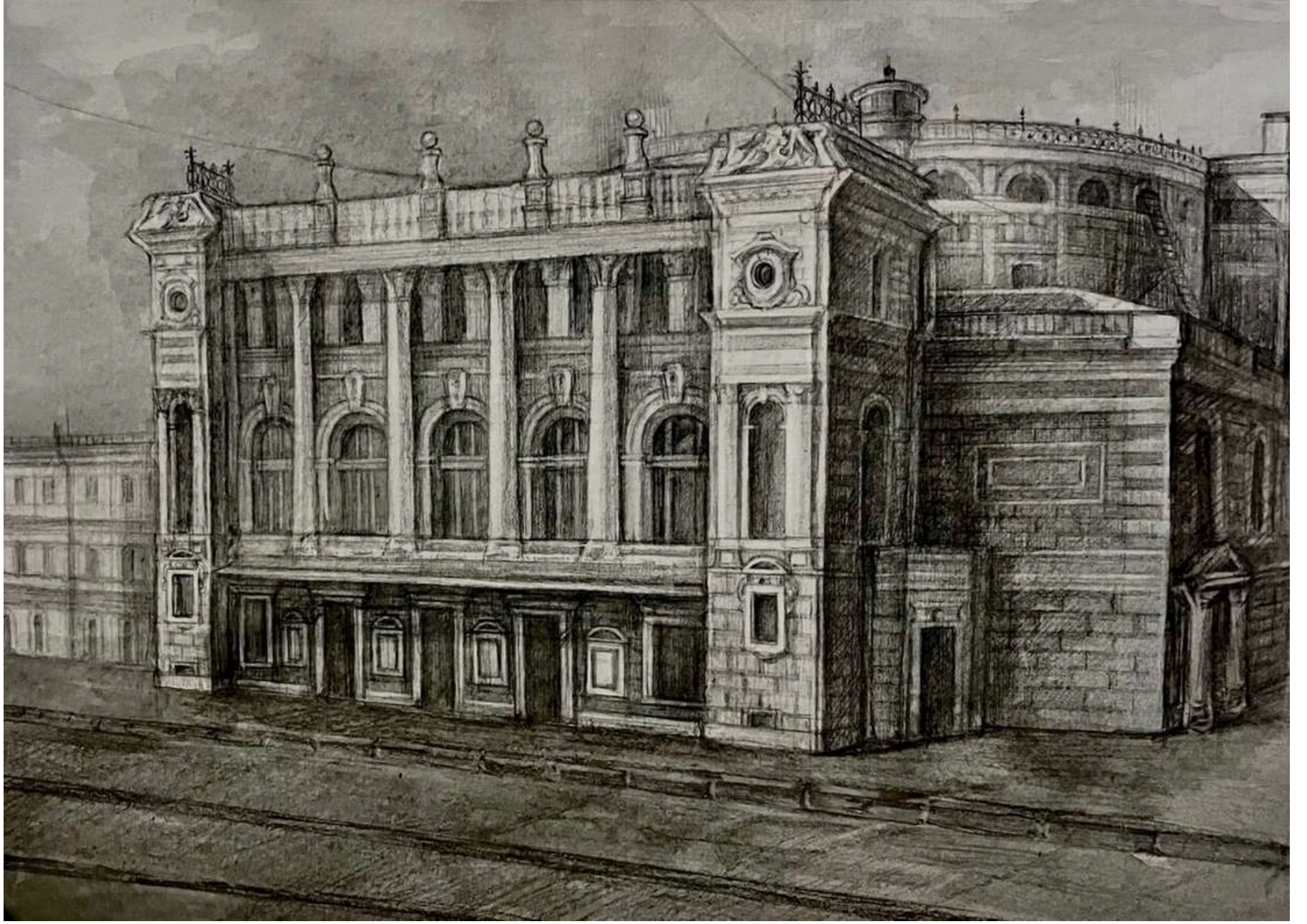

▲Педченко Вікторія, 2 курс
«Подих історії»
Номінація «Архітектурна фантазія»
Одеська державна академія будівництва та архітектури, Архітектурно-художній інститут
Керівник: Міхова Лариса, старша викладачка, Любімова Олена, старша викладачка
Акварель, 2025

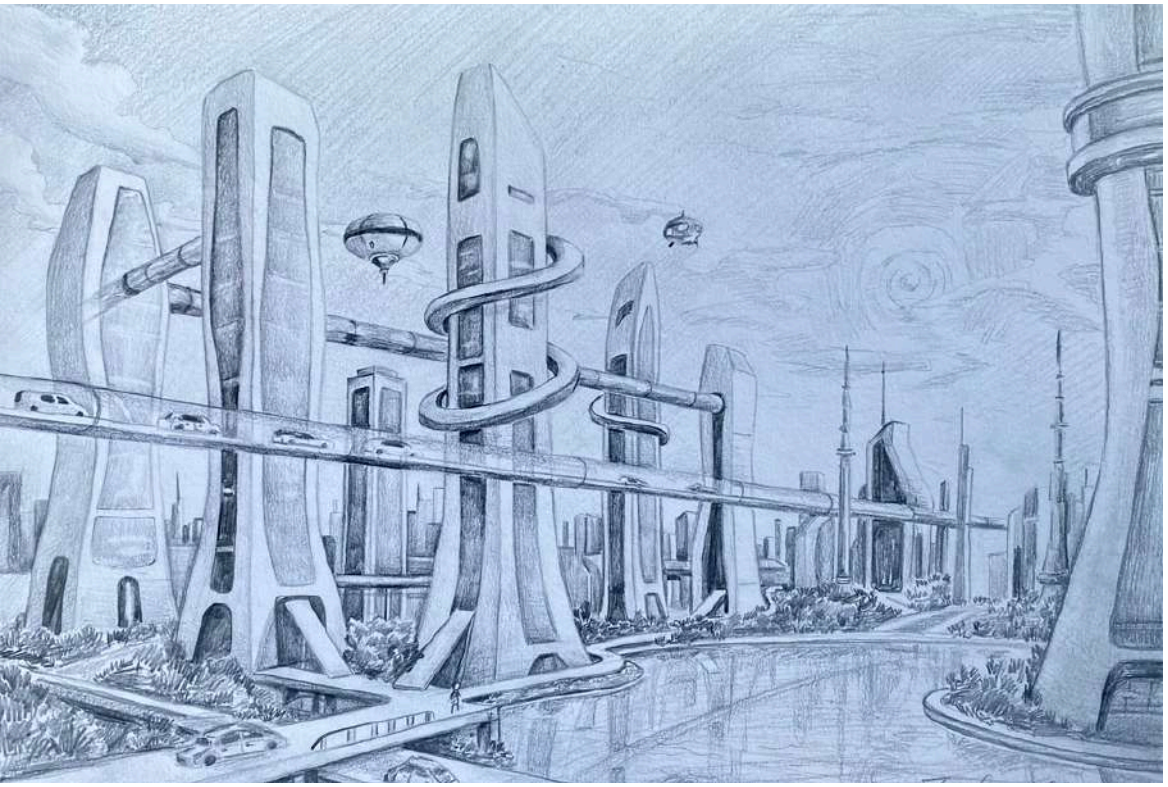

▲Поплавська Софія, 2 курс
«Архітектурна синергія»
Номінація «Архітектурна фантазія»
Одеська державна академія будівництва та архітектури, Архітектурно-художній інститут
Керівник: Любімова Олена, старша викладачка, Олійник Іван, асистент
Олівець, 2025

►Оржешко Вадим, 2 курс
«Вавілон 2»
Номінація «Архітектурна фантазія»
Одеська державна академія будівництва та архітектури, Архітектурно-художній інститут
Керівник: Любімова Олена, старша викладачка
Папір, чорнильна ручка, 2025

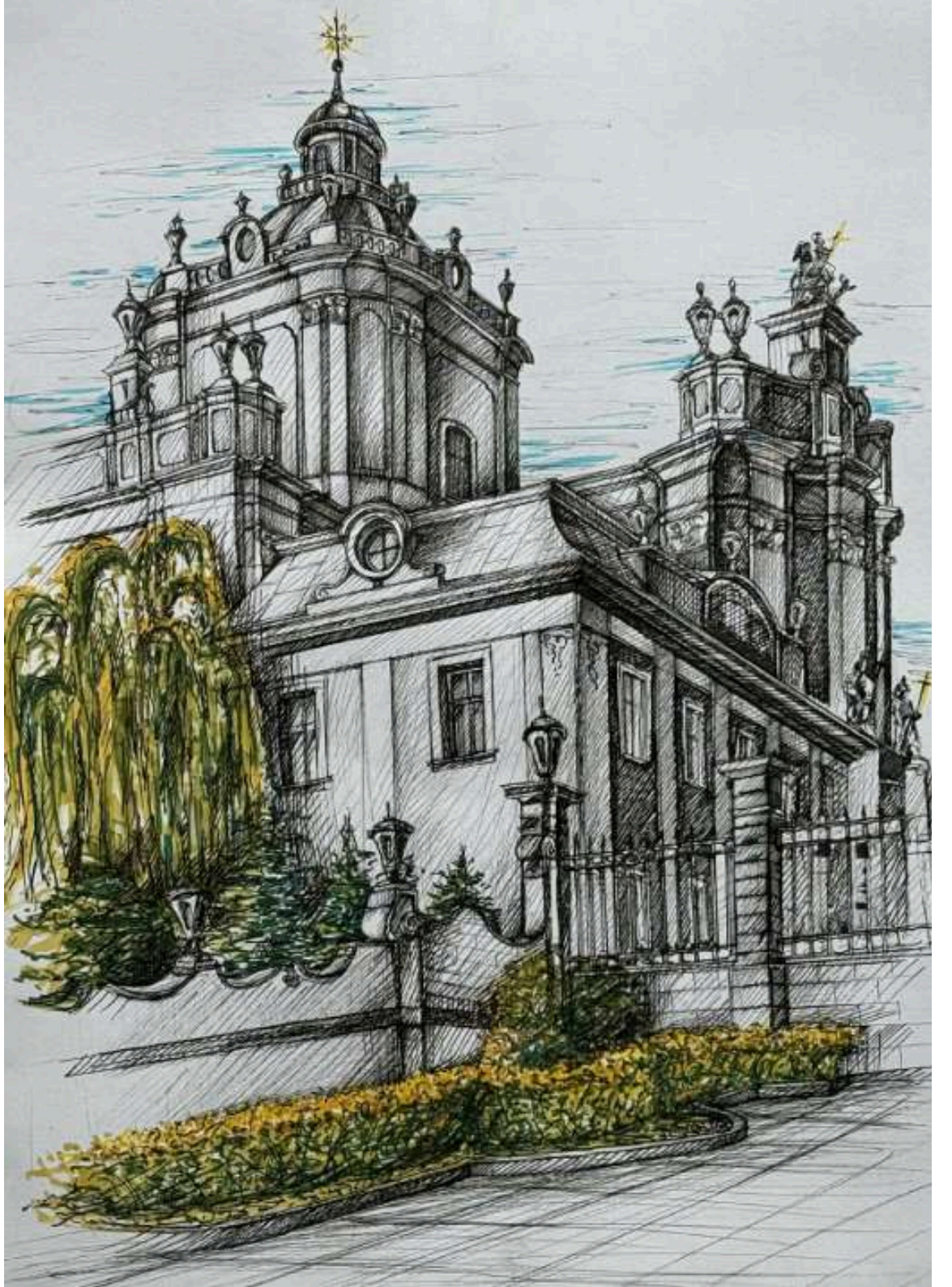

► **Тимчук Дарина, 4 курс**
«Архітектура світла»
Номінація «Рисунок/Етюд з натури»
Національний університет «Львівська політехніка»
Інститут архітектури та дизайну
Керівник: Климко Зоряна, доцент, кандидат архітектури
Акварель, лайнери, 2026

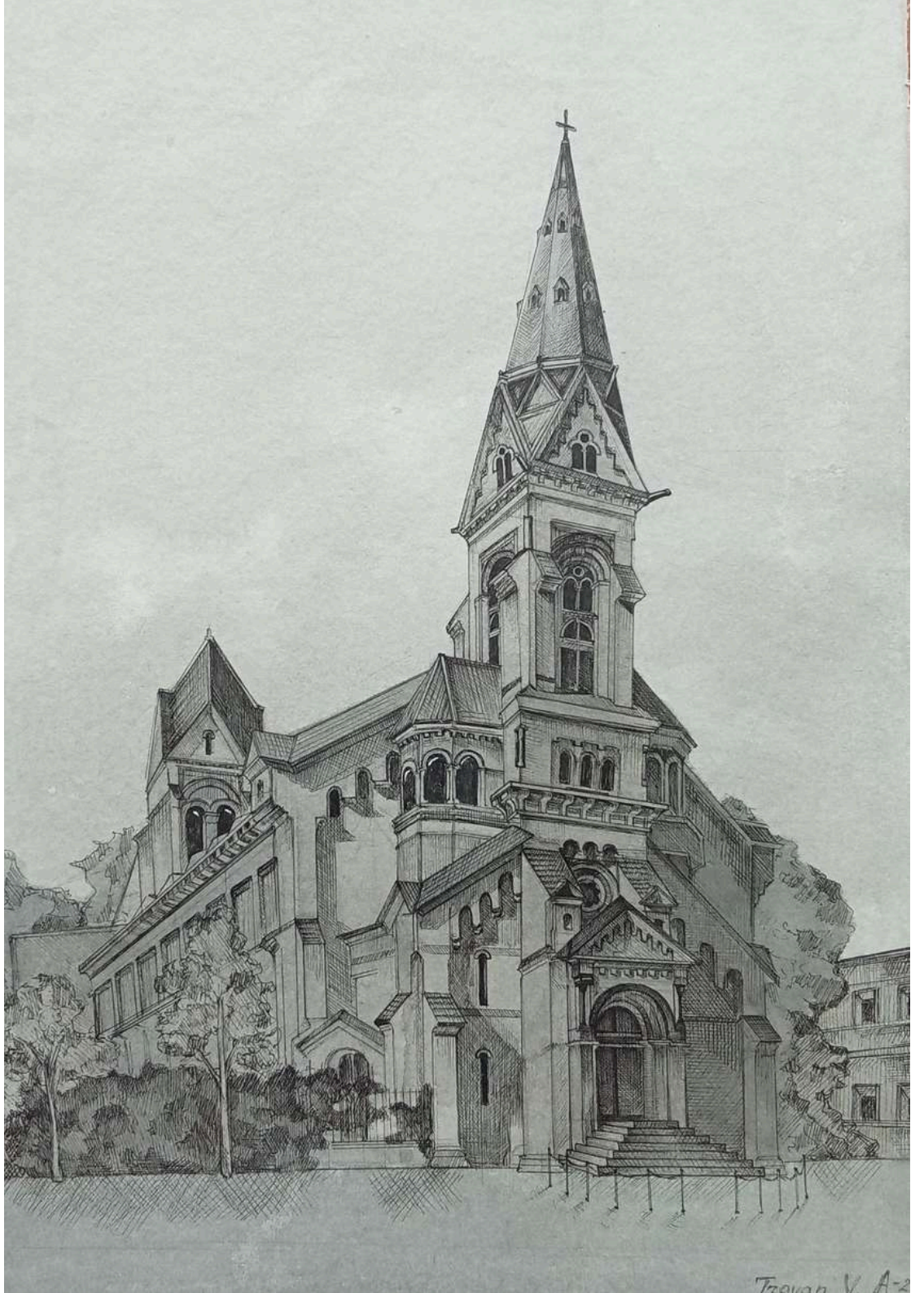

▲Троян Віталіна, 2 курс
«Кафедральний Собор Св. Павла Німецької Євангелічно-Лютеранської Церкви»
Номінація «Рисунок/Етюд з натури»
Одеська державна академія будівництва та архітектури, Архітектурно-художній інститут
Керівник: Самойлова Олександра, старша викладачка, Кубриш Наталія, доцент
Акварель, лінер, 2025

▲Яцюк Анна, 2 курс
«Дубенський замок. Дубно»
Номінація «Рисунок/Етюд з натури»
Національний університет водного господарства та природокористування, Навчально-науковий інститут будівництва та архітектури
Керівник: Гуменюк Іван, старший викладач, Жилка Іван, старший викладач, Байцар-Артеменко Оксана, старша викладачка
Акварель, туш, 2025

▲ **Царкова Катерина, 1 курс**
«Архітектура майбутнього»
Номінація «Архітектурна фантазія»
Сумський національний аграрний університет
Керівник: Бородай Сергій, старший викладач кафедри АтаІВ
Архітектурний скетч маркерами та лайнером, 2026

► **Соколова Анастасія, 2 курс**
«Інтер'єр»
Номінація «Рисунок/Етюд з натури»
Національний університет «Полтавська політехніка імені Юрія Кондратюка»
Керівник: Острогляд Олена, старша викладачка кафедри архітектури будівель та дизайну
Лінер, 2025

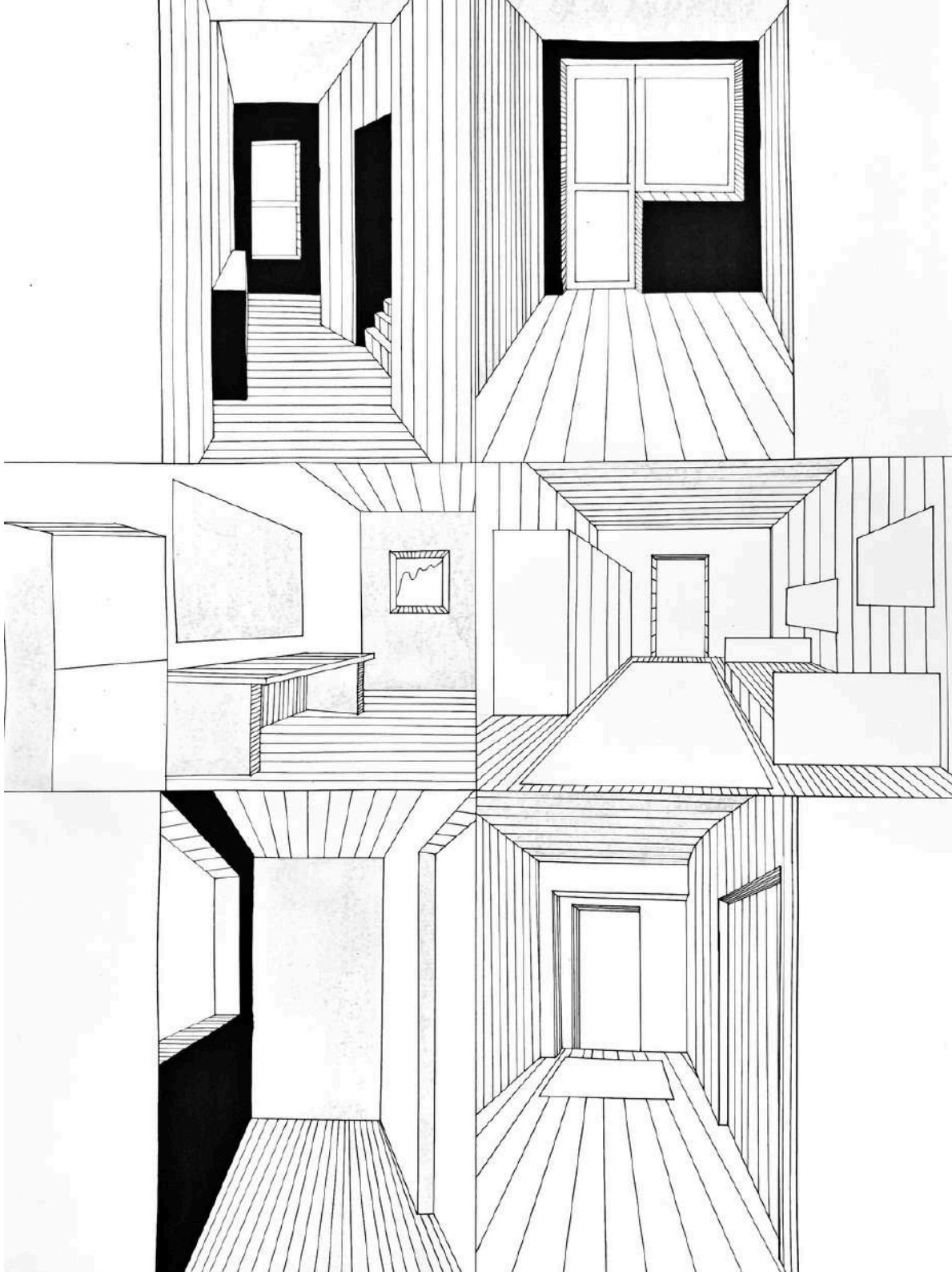

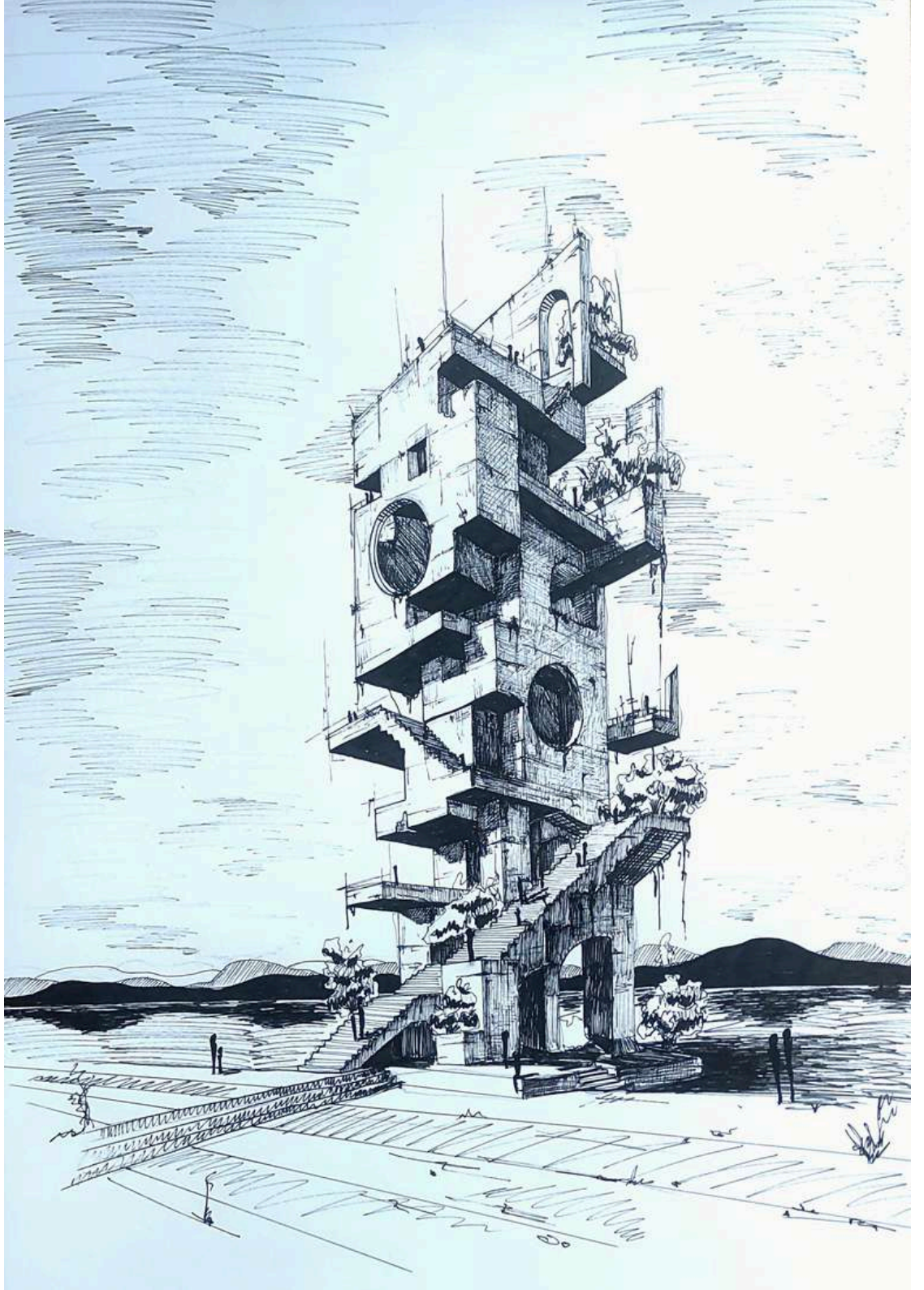

►**Шишкін Станіслав, 2 курс**
«Архітектурна фантазія»
Номінація «Архітектурна фантазія»
Навчально-науковий інститут «Придніпровська державна академія будівництва та архітектури» Українського державного університету науки і технологій
Керівник: Захарчук Наталія, асистент кафедри основ архітектури, синтезу мистецтв і культурної спадщини
Лінер, туш, 2026

▲Чериця Марта, 2 курс
«Церква святого Онуфрія у Львові»
Номінація «Архітектурна фантазія»
Національний університет «Львівська політехніка» Інститут архітектури та дизайну
Керівник: Білінська Оксана, доцент, кандидат архітектури, Лясковський Олег, старший викладач
Олівець, 2025

▲Швед Катерина, 2 курс
«Сакральна архітектура»
Номінація «Архітектурна фантазія»
Національний університет «Полтавська політехніка імені Юрія Кондратюка»
Керівник: Острогляд Олена, старша викладачка кафедри архітектури будівель та дизайну
Туш, лінери, 2025

►Степура Анастасія, 2 курс
«Церква на Замковій Горі м. Житомир»
Номінація «Рисунок/Етюд з натури»
ВСП «Фаховий коледж будівництва, архітектури та дизайну Поліського національного університету»
Керівник: Підгородецький Олександр, викладач вищої категорії
Графіка, 2026

▲ Скутаренко Катерина, 1 курс
«Панорама. Театр над Одеською затокою»
Номінація «Рисунок/Етюд з натури»
Одеська державна академія будівництва та архітектури, Архітектурно-художній інститут
Керівник: Любімова Олена, старша викладачка, Міхова Лариса, старша викладачка
Акварель, олівець, 2026

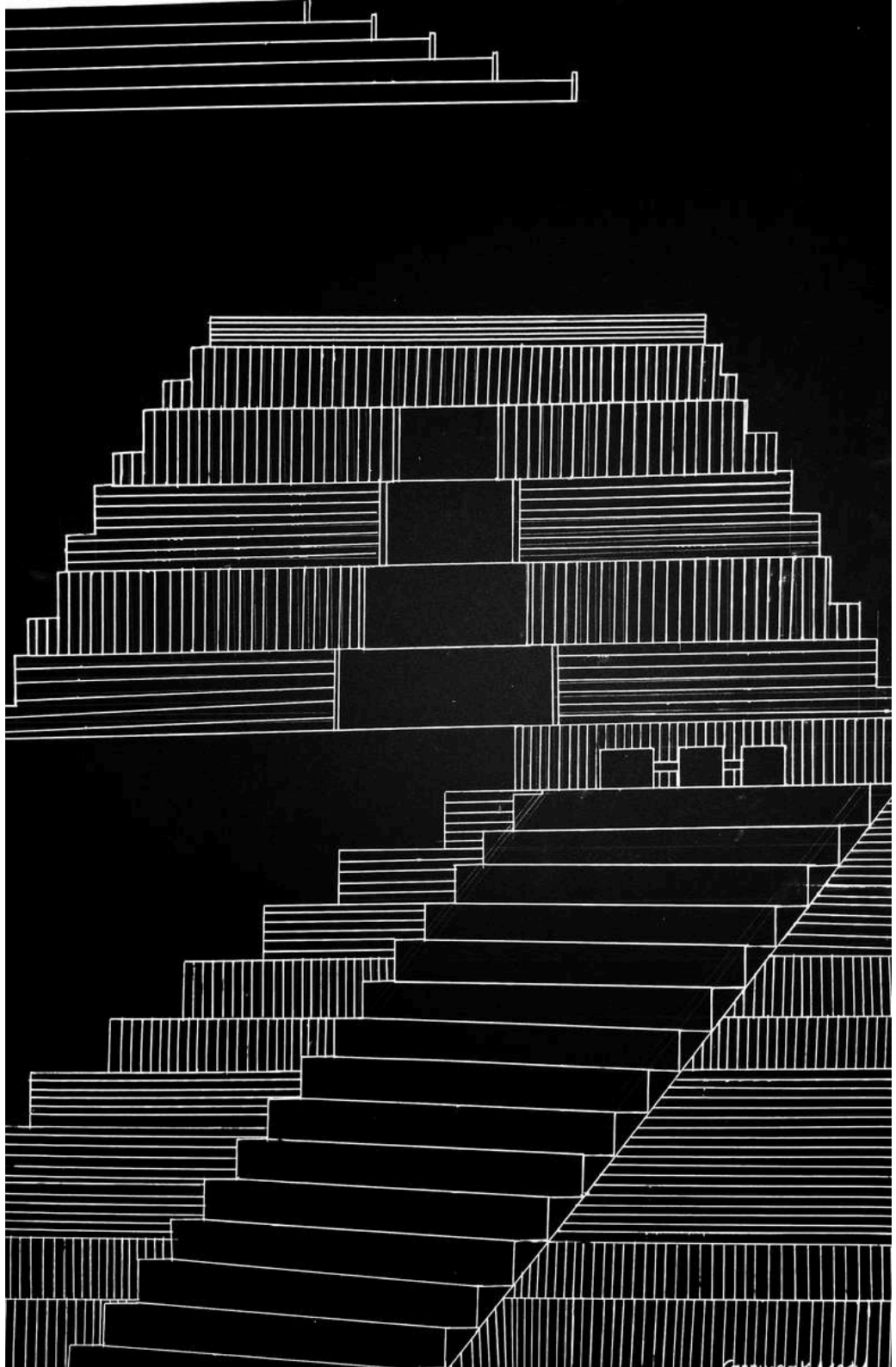

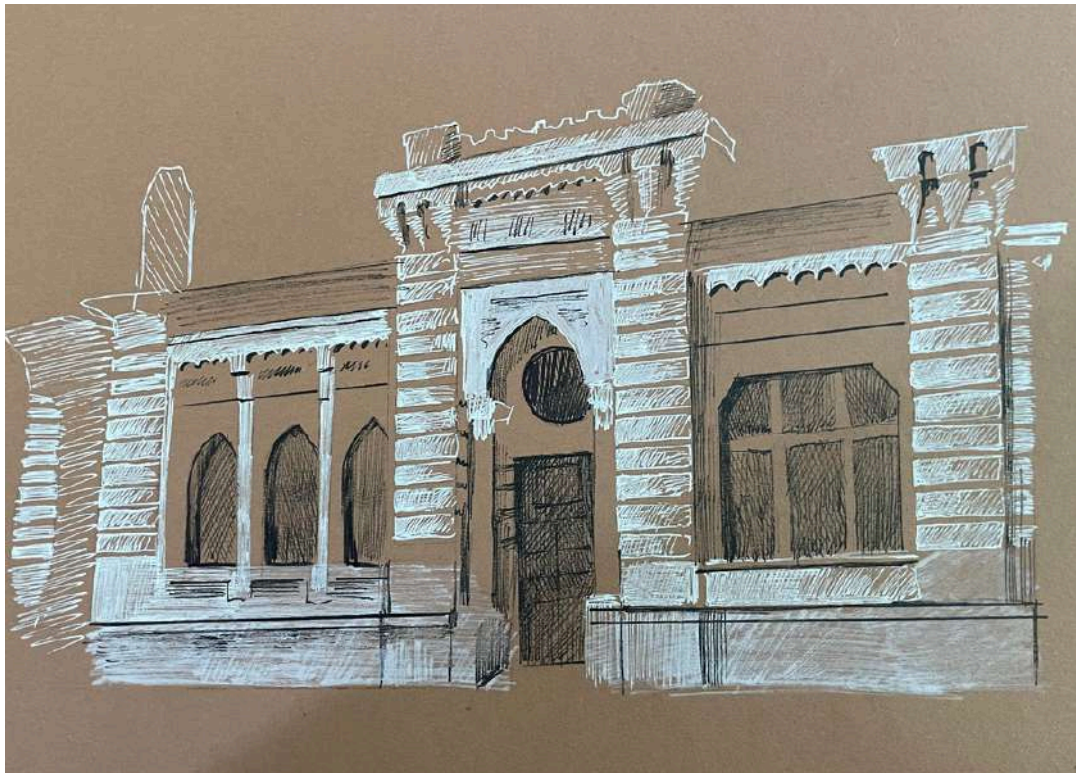

▲Хорольська Аліна, 3 курс
«Краса Полтави»
Номінація «Архітектурна фантазія»
Національний університет «Полтавська політехніка імені Юрія Кондратюка»
Керівник: Острогляд Олена, старша викладачка кафедри архітектури будівель та дизайну
Чорна та біла гелеві ручки, 2025

◄Сторчова Карина, 1 курс
«Геометрична стилізація. Піраміда Сонця в Теотіуакані, Мексика»
Номінація «Архітектурна фантазія»
Національний університет «Полтавська політехніка імені Юрія Кондратюка»
Керівник: Острогляд Олена, старша викладачка кафедри архітектури будівель та дизайну
Чорний папір, білий маркер, 2025

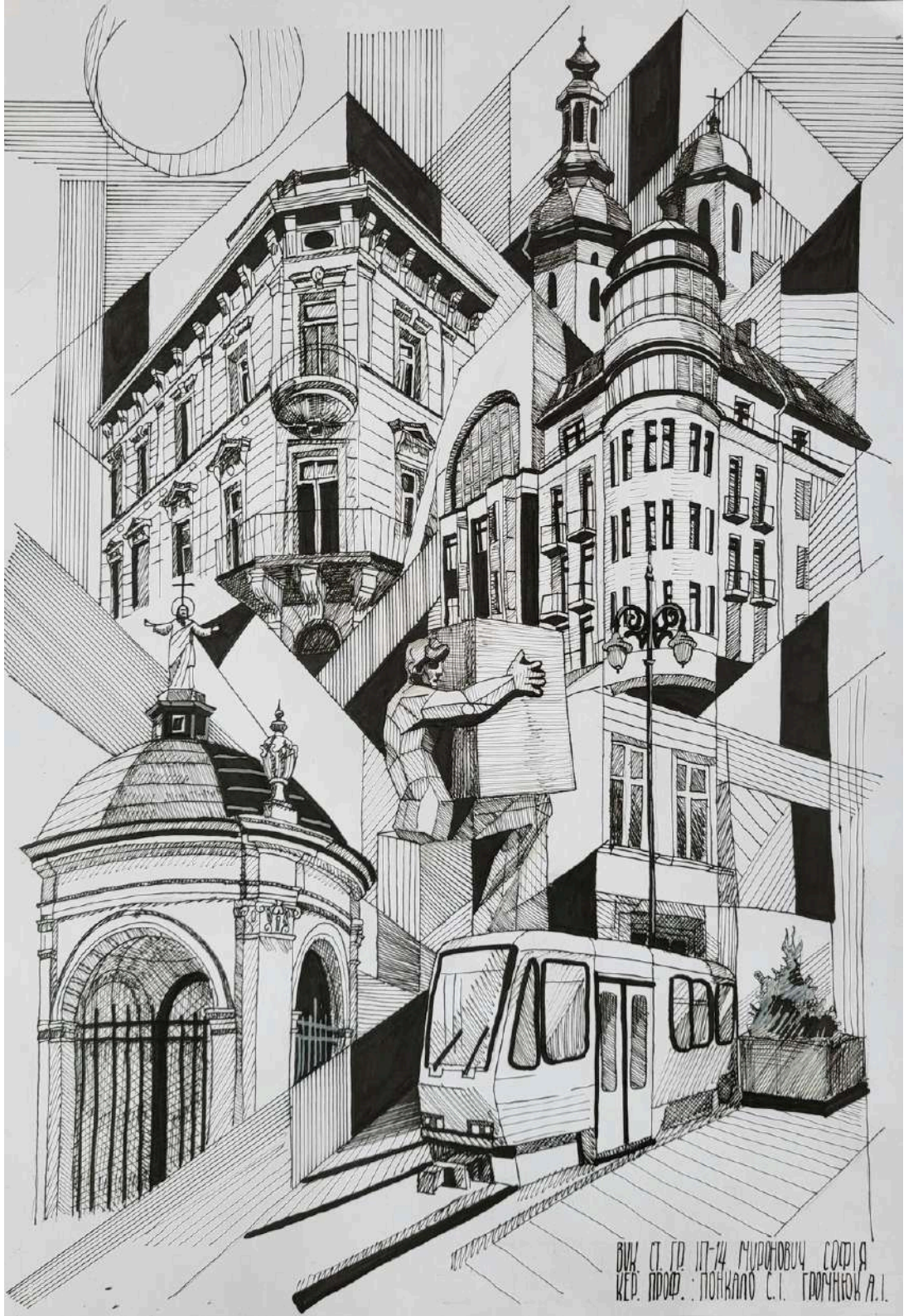

▲Миронович Софія, 1 курс
«Велич Міста»
Номінація «Архітектурна фантазія»
Національний університет «Львівська політехніка»
Інститут архітектури та дизайну
Керівник: Климко Зоряна, доцент, кандидат архітектури,
Понкало Соломія, старший викладач,
Громнюк Адріана, старший викладач
Лайнер і маркер, 2026

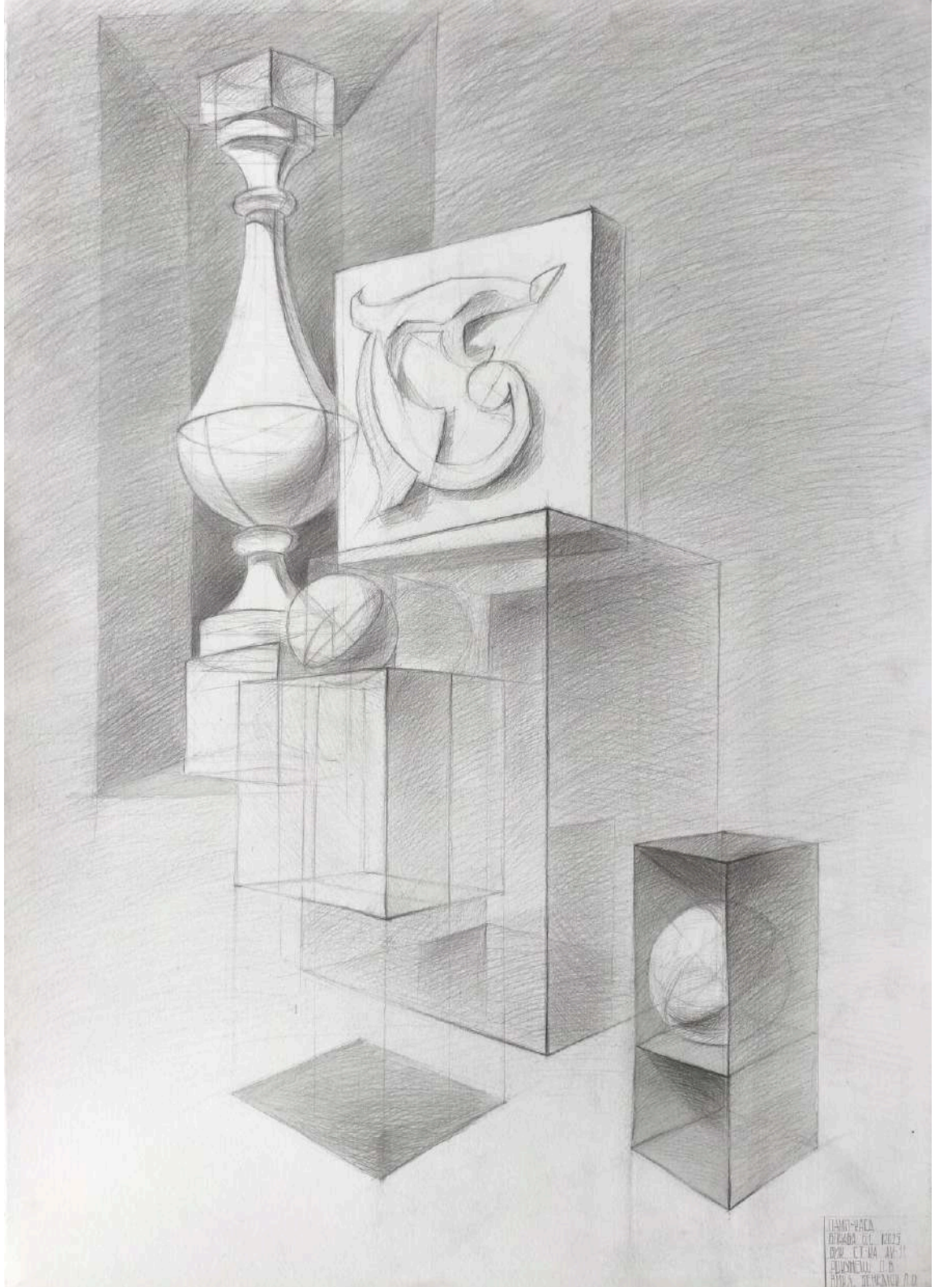

► **Рокунець Ольга, 1 курс**
«Структура та простір»
Номінація «Архітектурна фантазія»
Національний університет
водного господарства та природокористування,
Навчально-науковий інститут будівництва та архітектури
Керівник: Бенедюк Павло, старший викладач
Графітний олівець, 2025

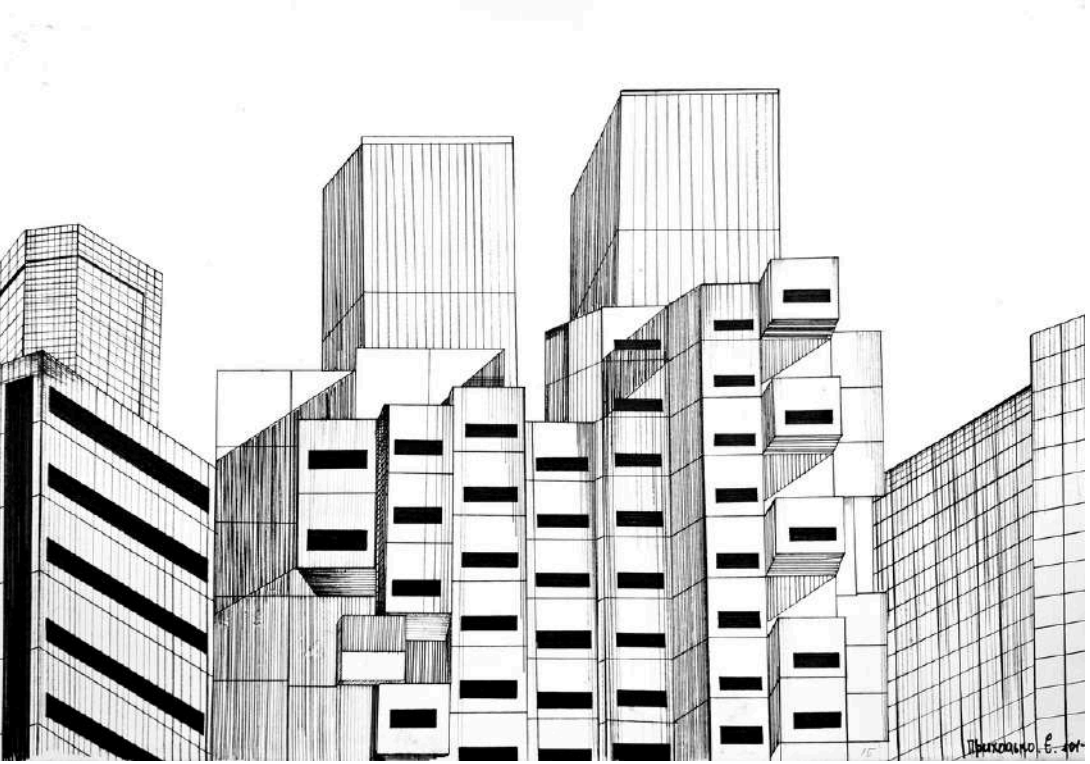

▲Приходько Єва, 2 курс
«Геометрична стилізація. Капсульна вежа Накагін у Токіо, Японія, архітектор Кісьо Курокава»
Номінація «Архітектурна фантазія»
Національний університет «Полтавська політехніка імені Юрія Кондратюка»
Керівник: Острогляд Олена, старша викладачка кафедри архітектури будівель та дизайну
Туш, лінер, 2025

▲Попова Крістіна, 2 курс
«Архітектура сталого майбутнього.»
Номінація «Архітектурна фантазія»
Сумський національний аграрний університет
Керівник: Бородай Артем, кандидат архітектури, доцент кафедри архітектури та дизайну
Ручна графіка, скетч-маркери, лінери, 2025

►Свергун Маргарита, 2 курс
«Геометрична стилізація. Резиденція митрополитів Буковини і Далмації. Чернівці»
Номінація «Архітектурна фантазія»
Національний університет «Полтавська політехніка імені Юрія Кондратюка»
Керівник: Острогляд Олена, старша викладачка кафедри архітектури будівель та дизайну
Туш, лінери, 2025

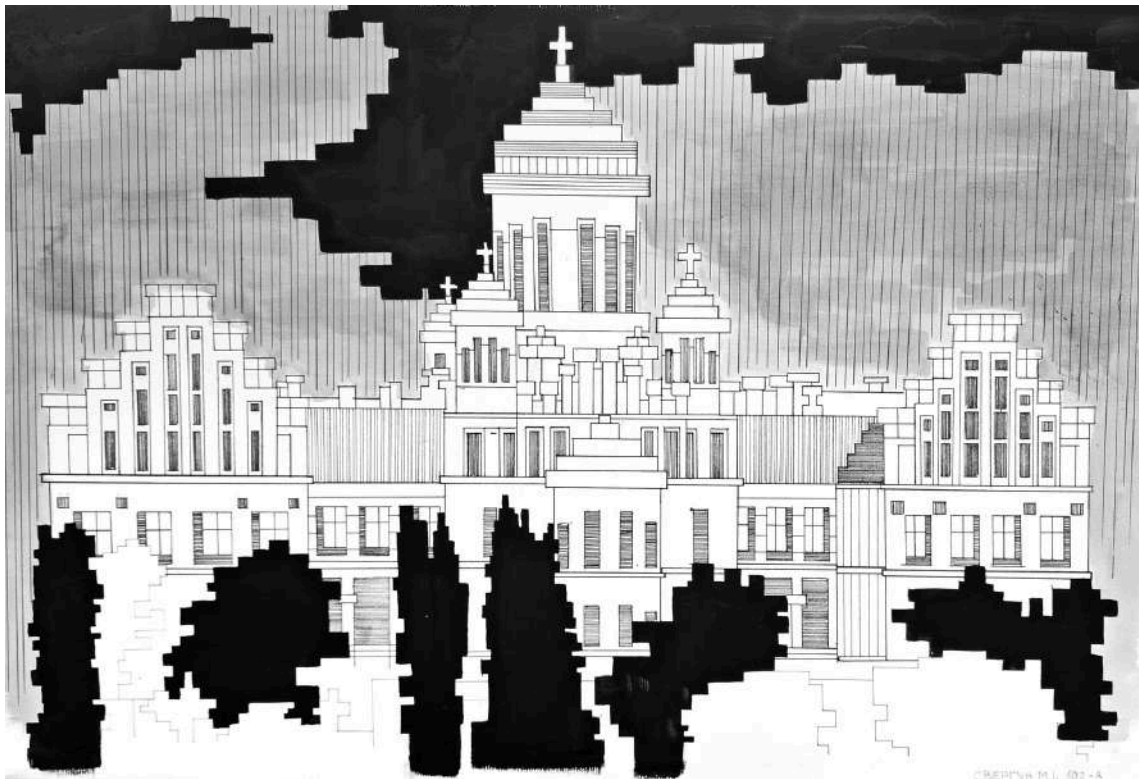

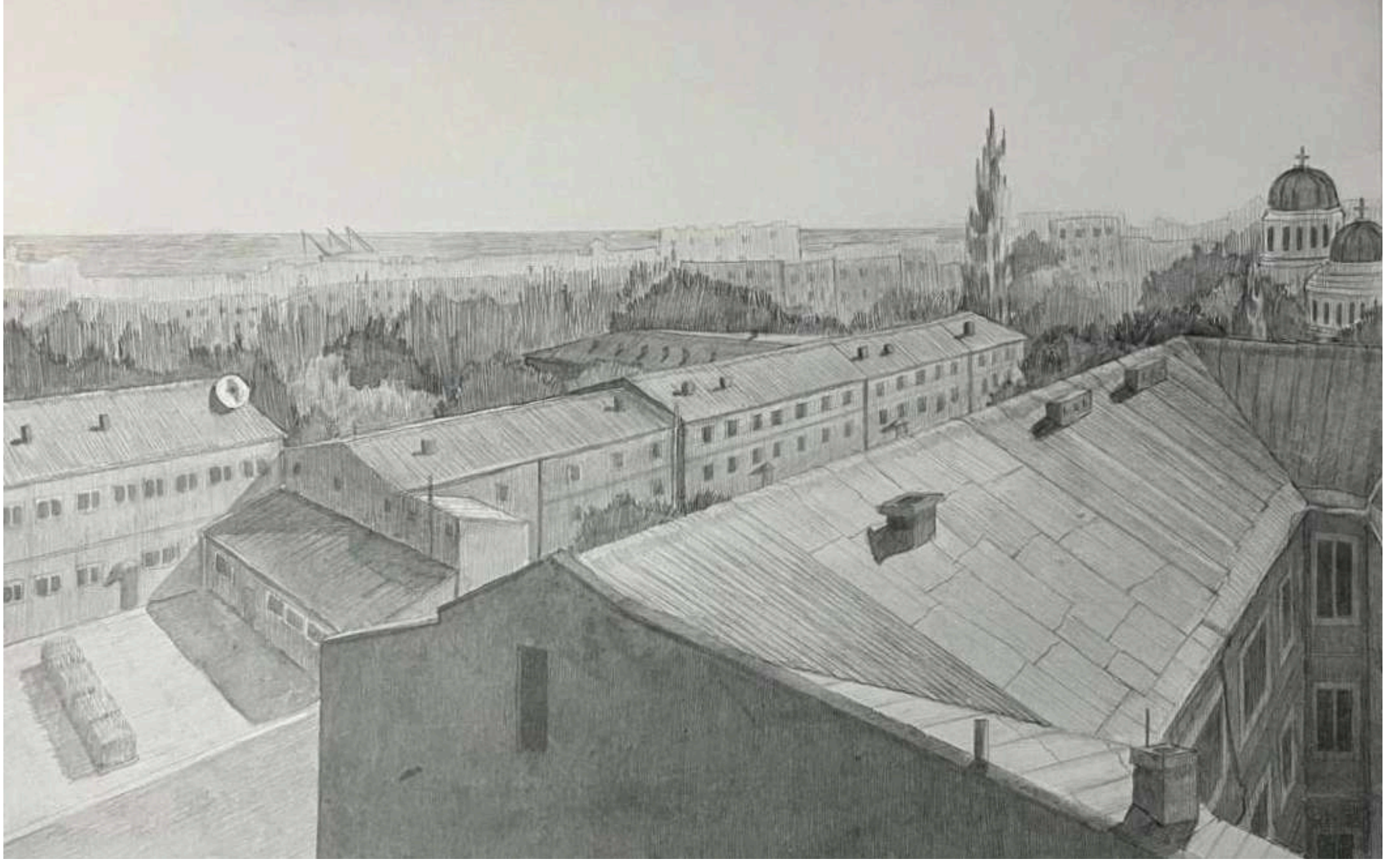

▲ **Піштой Олександра, 1 курс**
«Панорама. Дахи Одеси»
Номінація «Рисунок/Етюд з натури»
Одеська державна академія будівництва та архітектури, Архітектурно-художній інститут
Керівник: Міхова Лариса, старша викладачка, Любімова Олена, старша викладачка
Акварель, олівець, 2026

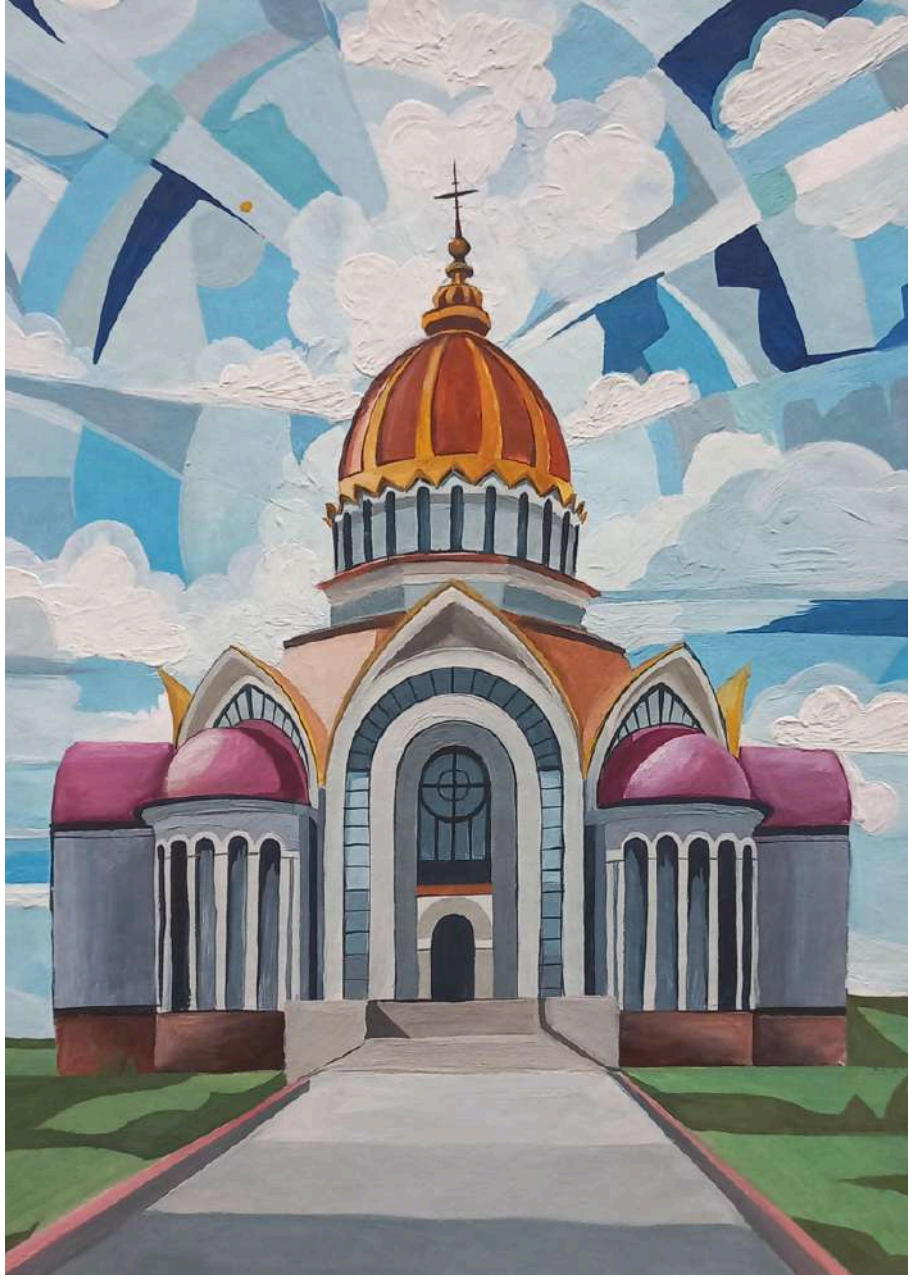

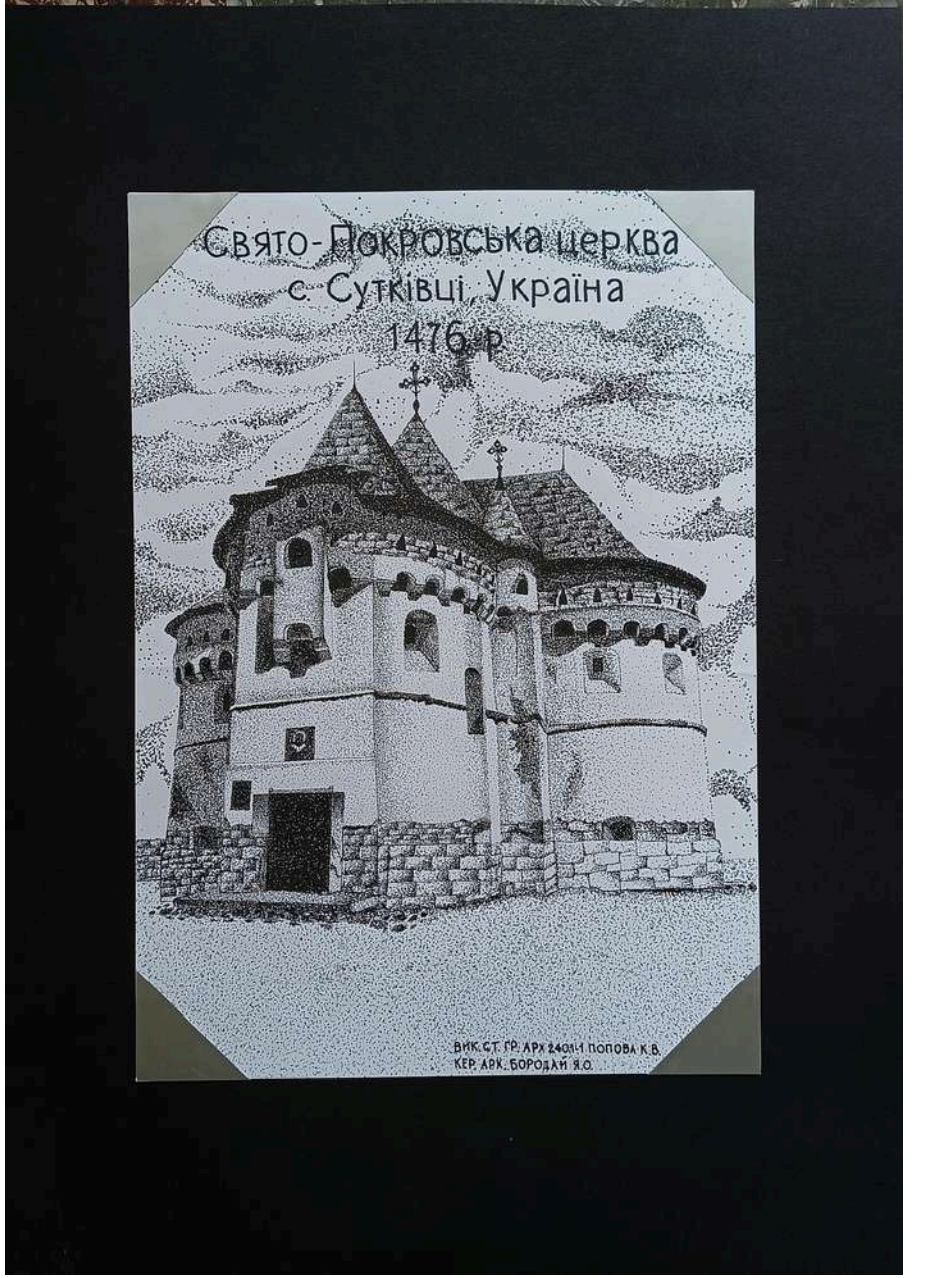

▲Півкач Ніколіна, 3 курс
«Церква святих Ольги і Володиміра». Номінація «Рисунок/Етюд з натури»
Івано-Франківський національний технічний університет нафти і газу.
Інститут архітектури та будівництва «ІФНТУНГ- ДонНАБА»
Керівник: Мелкомукова Марія, старший викладач, Борсук Наталія, старший викладач
Гуаш, 2025

▲Попова Крістіна, 2 курс
«Свято-Покровська церква, с. Сутківці, Україна, 1476 р.»
Номінація «Рисунок/Етюд з натури»
Сумський національний аграрний університет
Керівник: Бородай Яна, старший викладач
Лінер, 2025

▲Хоменко Анна, 3 курс
«Дім Української культури м. Житомир»
Номінація «Рисунок/Етюд з натури»
ВСП «Фаховий коледж будівництва, архітектури та дизайну Поліського національного університету»
Керівник: Підгородецький Олександр, викладач вищої категорії
Акварель, 2025

▲Спориш Анна, 3 курс
«Краса міста Кропивницького»
Номінація «Рисунок/Етюд з натури»
Кропивницький будівельний фаховий коледж
Керівник: Кузьменко Ганна, викладач спеціальних дисциплін будівництва та архітектури, спеціаліст І категорії
Олівець, 2025

►Такачова Таїсія, 1 курс
«Архітектурні замальовки»
Номінація «Рисунок/Етюд з натури»
Одеська державна академія будівництва та архітектури, Архітектурно-художній інститут
Керівник: Міхова Лариса, старша викладачка, Любімова Олена, старша викладачка
Акварель, олівець, лайнер, 2026

▲Тріфонова Анна, 3 курс
«Ранок у старому місті»
Номінація «Рисунок/Етюд з натури»
Харківський національний університет міського господарства імені О.М. Бекетова
Керівник: Дзюбенко Поліна, доцент кафедри образотворчого мистецтва та дизайну, кандидат архітектури
Акварель, 2025

УДК 72.021.2(084)
К29

Каталог робіт учасників конкурсу архітектурного рисунка «КАР 2026»
в межах проведення X Всеукраїнської науково-практичної конференції
студентів, молодих учених і науково-педагогічних працівників
«Архітектурний рисунок у контексті професійної освіти»

Автори робіт несуть повну відповідальність за зміст поданих матеріалів.

22 травня 2026

Каталог робіт учасників конкурсу архітектурного рисунка «КАР 2026» в межах проведення X Всеукр. наук.-практ. конф. студентів, молодих учених і науково-педагогічних працівників «Архітектурний рисунок у контексті професійної освіти» / за ред. В.А.Ніколаєнка, О.В. Острогляд. – Полтава : Нац. ун-т ім. Юрія Кондратюка, 2026. – 288 с.

Редактор В.А. Ніколаєнко
Художньо-технічний редактор О.В. Острогляд
Обкладинка О.В. Острогляд
Комп'ютерна верстка О.В. Острогляд

Адреса редколегії:
Національний університет «Полтавська політехніка імені Юрія Кондратюка»
ННІ Архітектури, будівництва та землеутрою
Кафедра архітектури будівель та дизайну

Україна, м. Полтава, 36011
Проспект Віталія Грицаєнка, 24

kap.poltava@gmail.com

КОНКУРС АРХІТЕКТУРНОГО РИСУНКА
КАР 2026